A SENSACIONAL MULHER-HULK

A MULHER-HULK ESMAGA A QUARTA PAREDE!

Muitos anos antes de Deadpool falar com os leitores... décadas antes de Gwenpool atravessar os limites dos quadros... a Mulher-Hulk já fazia tudo isso – e muito mais! – por cortesia de um dos roteiristas/desenhistas favoritos dos fãs: John Byrne!

A personagem já tinha um *pedigree* invejável, sendo uma cocriação de Stan Lee e John Buscema; era prima de Bruce Banner e membro dos Vingadores. Foi Byrne que a introduziu na Primeira Família da Marvel durante sua aclamada passagem pelo Quarteto Fantástico e mostrou que Jennifer Walters era uma heroína singular, com uma personalidade gigantesca e equivalente aos seus dois metros de altura! A *"Verdinha"* de Byrne foi uma sensação entre os fãs, que queriam mais... e escrevendo a primeira *Graphic Novel* da personagem, ficou claro que seu epíteto deveria seguir nessa direção – ela não era mais a Selvagem Mulher-Hulk: agora era Sensacional! E foi ficando mais ainda enquanto Byrne criava suas aventuras em uma série mensal completamente escandalosa, abalando as estruturas da escrita de histórias em quadrinhos de modo criativo e cheio de comédia.

As oito primeiras edições assinadas por Byrne colocavam Jen contra inimigos perigosíssimos, como o Circo do Crime! Os Homens-Sapo (nem tanto)! Os Cabeças! Metaloide! Doutor Bong! E Xemnu, o Titã! E havia também as estrelas convidadas, como a heroína da Era de Ouro Fantasma Loura! O caminheiro suíno Javali! O maior detetive do mundo (não, não esse)! E até um tal de Homem-Aranha! Mas era só um aquecimento: depois de alguns anos fora, Byrne voltou e se afundou na história do Universo Marvel, desencavando personagens como o Toupeira e até Spragg, o Morro Vivo!

Agora, todas as aventuras solo da Mulher-Hulk são compiladas em formato Omnibus – mesmo que seja impossível conter a Gigante de Jade destruidora de páginas entre as capas!

A SENSACIONAL
MULHER-HULK

A SENSACIONAL MULHER-HULK

POR JOHN BYRNE

Dados Internacionais de Catalogação na Publicação (CIP)
(Câmara Brasileira do Livro, SP, Brasil)

Byrne, John
Mulher-Hulk por John Byrne: omnibus / roteiro e arte por John Byrne; tradução por Rodrigo Oliveira. – Barueri, SP : Panini Brasil, 2022.

ISBN 978-65-5960-643-6 (Capa dura)

1. Histórias em quadrinhos I. Oliveira, Rodrigo II. Título

CDD-741.5

Índices para catálogo sistemático:
1. Histórias em quadrinhos 741.5

MARVEL
© 2022 MARVEL
panini COMICS

PANINI GROUP Diretor de Publicação e Licenciamento: Marco M. Lupoi **Diretor de Publicações América Latina:** Ivam Faria **Gerente de Publicações América Latina:** Leonardo Raveggi **PANINI BRASIL LTDA. Diretor-Presidente:** José Eduardo Severo Martins **Diretor Administrativo e Financeiro:** Fábio Trigo Martins **Diretor de Distribuição:** Gilberto Finotto Gil **Editor:** Bernardo Santana **Auxiliar Administrativo:** Bruna Tiemi Okubo **Especialista de Marketing:** Fernanda Blondin **Coordenador de Negócios Digitais:** Gustavo Prétola **Gerente de Distribuição:** Genésio Cruz Oliveira Jr. **Coordenador de Inteligência Comercial:** Rodrigo Felipe Lucizano **Publicidade:** comercial@panini. com.br **Assessoria de Imprensa:** Máindi - panini@maindi.com.br **PLANEJAMENTO E CONTROLE DE PRODUÇÃO Gerente Industrial:** Edson Aprijo de Farias. Esta revista foi impressa pela BMF Gráfica e Editora Ltda. Distribuída em todo o país por **PANINI BRASIL LTDA. PRODUÇÃO: AXIA EDITORIAL**

A SENSACIONAL MULHER-HULK POR JOHN BYRNE

ROTEIRO:
John Byrne com **Michael Eury**

DESENHOS:
John Byrne com **Todd Britton**

ARTE-FINAL:
Kim DeMulder, Bob Wiacek, Al Gordon, Keith Williams & **John Byrne** com **Mike DeCarlo**

ARTISTAS CONVIDADOS DA EDIÇÃO 50:
Dave Gibbons, Frank Miller, Wendy Pini, Walter Simonson, Howard Chaykin, Terry Austin, Adam Hughes & **Howard Mackie**

CORES:
Petra Scotese & Glynis Oliver com **George Roussos** & **Marie Javins**

EDITORES ORIGINAIS:
Michael Carlin, Bobbie Chase & **Renée Witterstaetter**

EDITOR-CHEFE ORIGINAL:
C.B. Cebulski

TRADUÇÃO:
THE SENSATIONAL SHE-HULK 1-8
Magno Fraga, Marcelo Araujo, Sérgio & **Henrique Mirando, Paulo Cecconi**

MARVEL GRAPHIC NOVEL 18, MARVEL COMICS PRESENTS 8, THE SENSATIONAL SHE-HULK 31-46, 48-50
Eugênio Simão, Leo "Kitsune" Camargo, Rodrigo Oliveira

LETRAS:
Maurício Wallace

EDITOR:
Rodrigo Oliveira

7 *MARVEL GRAPHIC NOVEL 18,* 1985
A SENSACIONAL MULHER-HULK

80 *MARVEL COMICS PRESENTS 18,*
MAIO DE 1989
ESPECIAL DE NATAL

90 *SENSATIONAL SHE-HULK 1,* MAIO DE 1989
SEGUNDA CHANCE

114 *SENSATIONAL SHE-HULK 2,* JUNHO DE 1989
O ATAQUE DOS TERRÍVEIS HOMENS-SAPO (OU: CACO O SAPO DEU NO PÉ)

137 *SENSATIONAL SHE-HULK 3,* JULHO DE 1989
MEU CONVIDADO... MEU INIMIGO!

160 *SENSATIONAL SHE-HULK 4,* AGOSTO DE 1989
ALTA DESORDEM

184 *SENSATIONAL SHE-HULK 5,*
SETEMBRO DE 1989
O DOUTOR ESTÁ

207 *SENSATIONAL SHE-HULK 6,*
OUTUBRO DE 1989
STAR TRUCO

230 *SENSATIONAL SHE-HULK 7,*
NOVEMBRO DE 1989
EU NÃO TENHO BOCA E SOU DO MAL

252 *SENSATIONAL SHE-HULK 8,*
NOVEMBRO DE 1989
O MAIOR DETETIVE DO MUNDO!

274 *SENSATIONAL SHE-HULK 31,*
SETEMBRO DE 1991
INTERRUPÇÃO MELÓDICA

297 *SENSATIONAL SHE-HULK 32,*
OUTUBRO DE 1991
OS MORROS TÊM OLHOS E BOCAS (E NARIZES, SEI LÁ...)

320 *SENSATIONAL SHE-HULK 33,*
NOVEMBRO DE 1991
SENHORA TOUPEIRA

343 *SENSATIONAL SHE-HULK 34,* DEZEMBRO DE 1991
QUEM ERA O ZUMBI QUE EU VI COM VOCÊ...?

366 *SENSATIONAL SHE-HULK 35,*
JANEIRO DE 1992
TÁ TODO MUNDO MUITO MORTO

389 *SENSATIONAL SHE-HULK 36,*
FEVEREIRO DE 1992
NEVE DE PLÁSTICO

412 *SENSATIONAL SHE-HULK 37,*
MARÇO DE 1992
A GRANDE APAGADA

435 *SENSATIONAL SHE-HULK 38,*
ABRIL DE 1992
AMOR EM ALTA

458 *SENSATIONAL SHE-HULK 39,* MAIO DE 1992
UM ENCONTRO PIOR QUE A MORTE

481 *SENSATIONAL SHE-HULK 40,* JUNHO DE 1992
NAS CORDAS!

504 *SENSATIONAL SHE-HULK 41,* JULHO DE 1992
PAU & PEDRA

527 *SENSATIONAL SHE-HULK 42,* AGOSTO DE 1992
DOIDO EX MACHINA

550 *SENSATIONAL SHE-HULK 43,*
SETEMBRO DE 1992
XEMNADA A VER

574 *SENSATIONAL SHE-HULK 44,*
OUTUBRO DE 1992
CÓGNITO

597 *SENSATIONAL SHE-HULK 45,*
NOVEMBRO DE 1992
MU-MU-MU-MUDANÇAS

620 *SENSATIONAL SHE-HULK 46,*
DEZEMBRO DE 1992
OOPS!

644 *SENSATIONAL SHE-HULK 48,*
FEVEREIRO DE 1993
ESSA NÃO

667 *SENSATIONAL SHE-HULK 49,* MARÇO DE 1993
AMOR ACIMA DE TUDO

SENSATIONAL SHE-HULK 50, ABRIL DE 1993
690 **ELE MORREU?!**
714 **ZONA DE GUERRA**

Stan Lee apresenta:

A SENSACIONAL MULHER-HULK

Roteiro e Desenhos: JOHN BYRNE
Arte-Final: KIM DeMULDER
Cores: PETRA SCOTESE
Editores Originais: MICHAEL CARLIN & MICHAEL HIGGINS
Editor Chefe Original: JIM SHOOTER

THE SENSATIONAL

SHE-HULK™

by JOHN BYRNE with Kim DeMulder and Petra Scotese

MARVEL® GRAPHIC NOVEL
No. 18
$6.95
Can. $7.95

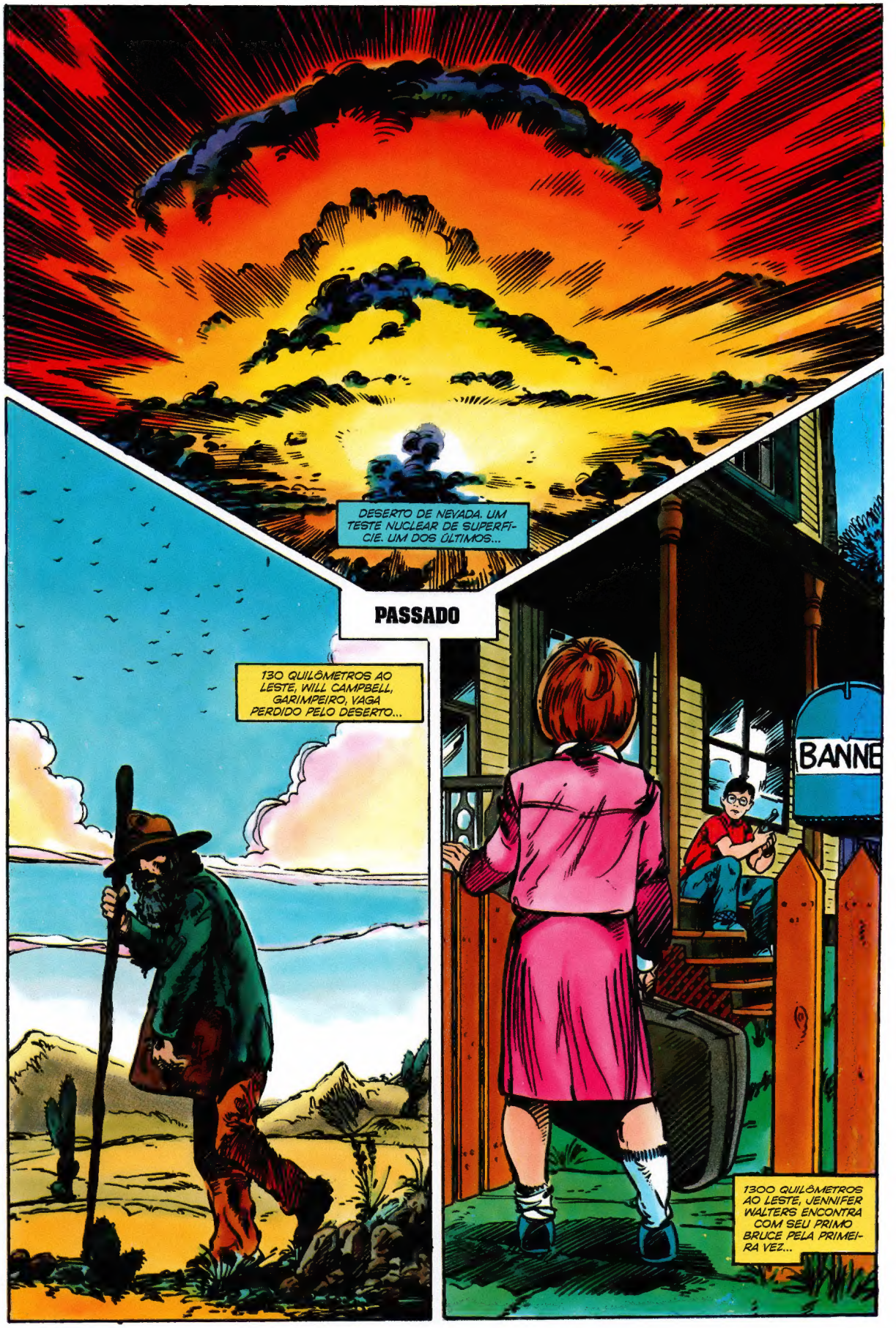
DESERTO DE NEVADA. UM TESTE NUCLEAR DE SUPERFÍCIE. UM DOS ÚLTIMOS...
PASSADO
130 QUILÔMETROS AO LESTE, WILL CAMPBELL, GARIMPEIRO, VAGA PERDIDO PELO DESERTO...
BANNE
1300 QUILÔMETROS AO LESTE, JENNIFER WALTERS ENCONTRA COM SEU PRIMO BRUCE PELA PRIMEIRA VEZ...

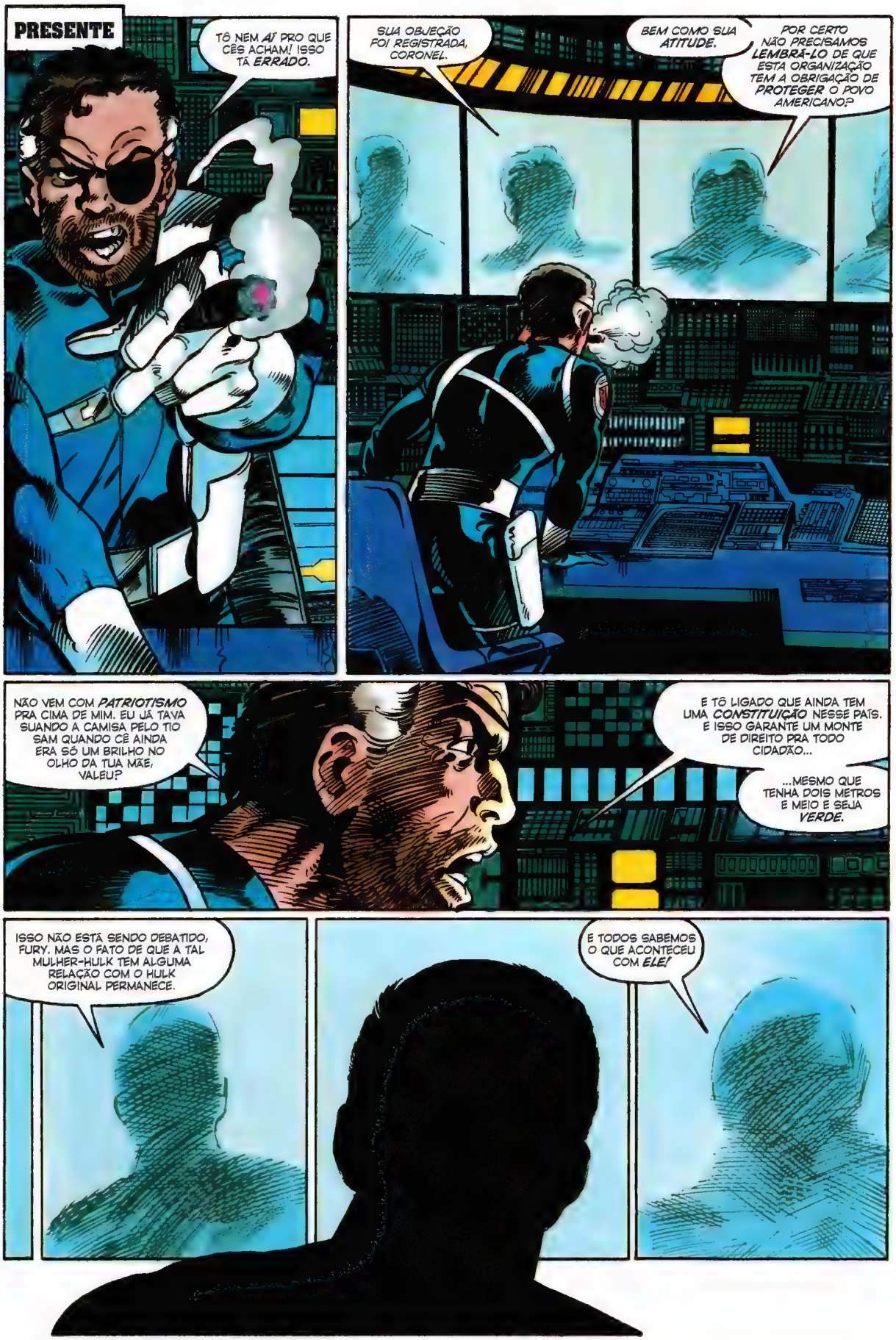
PRESENTE
TÔ NEM AÍ PRO QUE CÊS ACHAM! ISSO TÁ ERRADO.
SUA OBJEÇÃO FOI REGISTRADA, CORONEL.
BEM COMO SUA ATITUDE.
POR CERTO NÃO PRECISAMOS LEMBRÁ-LO DE QUE ESTA ORGANIZAÇÃO TEM A OBRIGAÇÃO DE PROTEGER O POVO AMERICANO?
NÃO VEM COM PATRIOTISMO PRA CIMA DE MIM. EU JÁ TAVA SUANDO A CAMISA PELO TIO SAM QUANDO CÊ AINDA ERA SÓ UM BRILHO NO OLHO DA TUA MÃE, VALEU?
E TÔ LIGADO QUE AINDA TEM UMA CONSTITUIÇÃO NESSE PAÍS. E ISSO GARANTE UM MONTE DE DIREITO PRA TODO CIDADÃO...
...MESMO QUE TENHA DOIS METROS E MEIO E SEJA VERDE.
ISSO NÃO ESTÁ SENDO DEBATIDO, FURY. MAS O FATO DE QUE A TAL MULHER-HULK TEM ALGUMA RELAÇÃO COM O HULK ORIGINAL PERMANECE.
E TODOS SABEMOS O QUE ACONTECEU COM ELE!

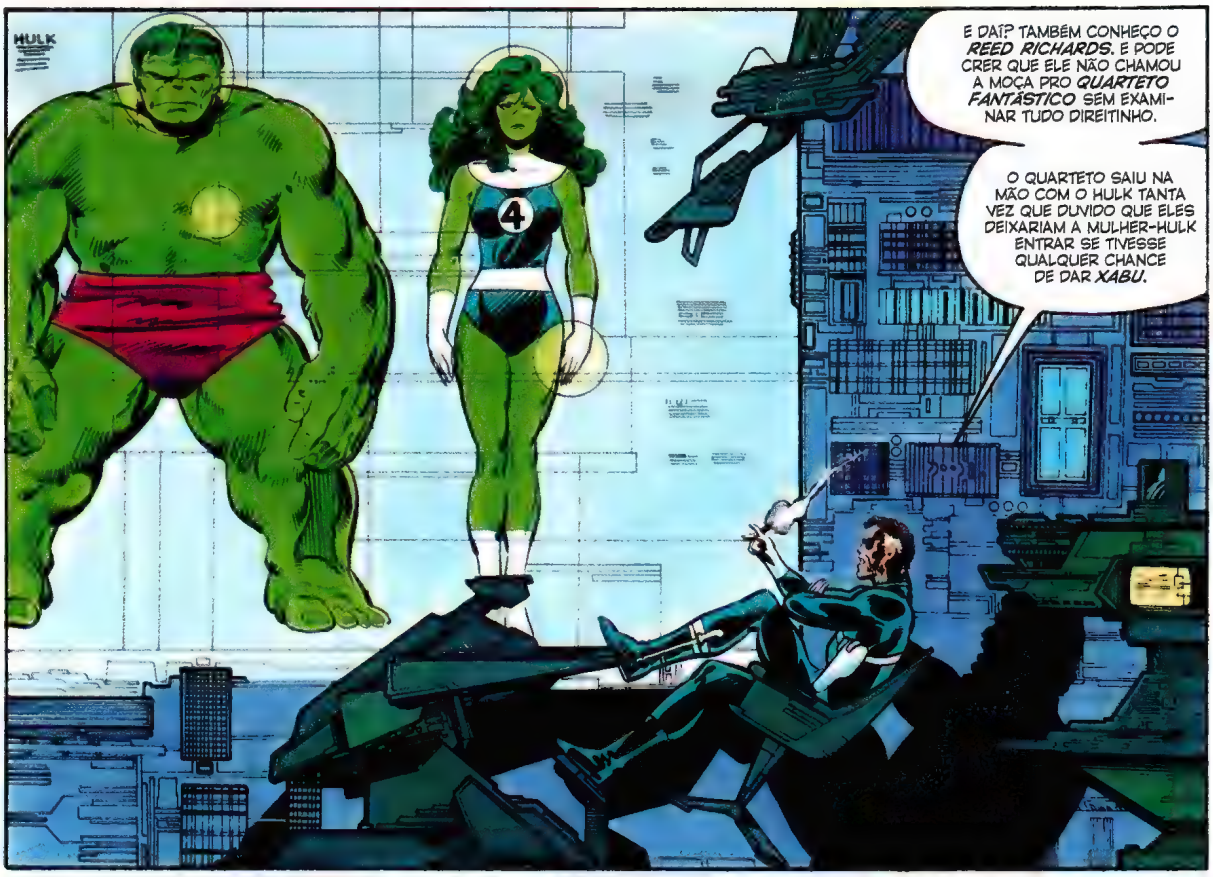
HULK
E DAÍ? TAMBÉM CONHEÇO O REED RICHARDS. E PODE CRER QUE ELE NÃO CHAMOU A MOÇA PRO QUARTETO FANTÁSTICO SEM EXAMINAR TUDO DIREITINHO.
O QUARTETO SAIU NA MÃO COM O HULK TANTA VEZ QUE DUVIDO QUE ELES DEIXARIAM A MULHER-HULK ENTRAR SE TIVESSE QUALQUER CHANCE DE DAR XABU.

AINDA ASSIM, FURY. O DEVER DA SHIELD* NESTA SITUAÇÃO É CLARO, MESMO COM TODO O RESPEITO QUE TEMOS PELO SENHOR FANTÁSTICO.
TÁ. MAS O DIRETOR EXECUTIVO DO CLUBINHO AQUI AINDA SOU EU. VAI QUE O PROJETO ACABA "EXTRAVIADO" ANTES DE COMEÇAR, NÉ?
(*) SUPERINTENDÊNCIA HUMANA DE INTERVENÇÃO, ESPIONAGEM, LOGÍSTICA E DISSUASÃO.

VOCÊ NÃO PODE FAZER ISSO, NICK. SABE QUE NÃO.
ESSAS ORDENS VIERAM DIRETAMENTE DO COMANDANTE EM CHEFE.
HMPF!!

NISSO AÍ NÃO TEM MUITO O QUE EU POSSA FAZER. MAS TEM UMA QUE EU POSSO, SIM.
TÔ COM UNS MILHÕES DE DIAS DE FÉRIAS VENCIDAS AQUI NA SHIELD.
E EU VOU TIRAR TODOS... COMEÇANDO AGORA!

OI, JEN! EU... JEN?
ACONTECEU ALGUMA COISA?

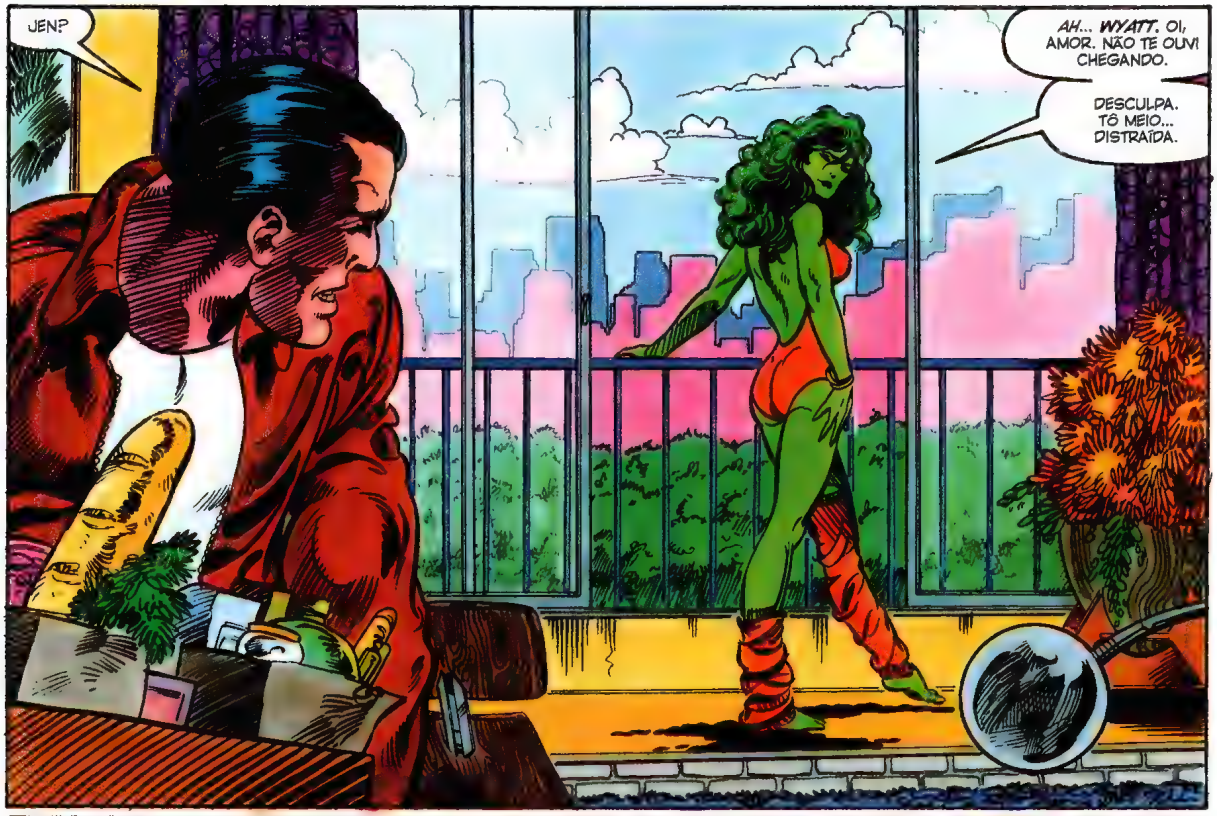
JEN?
AH... WYATT. OI, AMOR. NÃO TE OUVI CHEGANDO.
DESCULPA. TÔ MEIO... DISTRAÍDA.

TÁ, CONTA UMA NOVIDADE.
INDIÃO CORAJOSO GRANDE ESPECIALISTA DE LINGUAGEM CORPORAL. É QUANDO O CORPO EM QUESTÃO É DESSE TAMANHO AÍ...
...NEM PRECISA DE MUITO PRA DIZER QUE "DISTRAÍDA" NÃO É BEM A PALAVRA CERTA.
QUAL O PROBLEMA?

AHHH... SÓ PERCEBI QUE DIA É HOJE. BRINCAR DE SUPER-HEROÍNA TEM SIDO TÃO DIVERTIDO QUE QUASE ESQUECI. MAS AMANHÃ É ANIVERSÁRIO DO MEU PRIMO BRUCE.
OU SERIA, SE... SE ELE...

QUE INFERNO, WYATT. BRUCE BANNER FOI O HOMEM MAIS DOCE QUE JÁ CONHECI...
...TIRANDO VOCÊ...
NÃO É JUSTO QUE ALGO TÃO HORRÍVEL TENHA ACONTECIDO COM ELE.

A VIDA RARAMENTE É JUSTA, JENNIFER. O MELHOR QUE PODEMOS FAZER É TRANSFORMAR O QUE ELA JOGAR NA NOSSA DIREÇÃO EM ALGO ÚTIL.
A TRAGÉDIA DA VIDA DE BRUCE BANNER É SEM IGUAL, MAS PELO MENOS O MUNDO GANHOU ALGO COM ISSO: *VOCÊ*.
SEM UM *HULK*, NUNCA TERIA EXISTIDO A *MULHER-HULK*...
E SEM A MULHER-HULK, NÃO HAVERIA *NÓS DOIS*.
TEM RAZÃO.
VALEU, AMOR. VOCÊ SEMPRE DIZ A COISA CERTA.
BOM, TENHO DOIS INGRESSOS PRAQUELE SHOW QUE REED E SUE DISSERAM QUE É BOM.
QUE TAL A GENTE TENTAR ESQUECER OS PROBLEMAS DO MUNDO E SE DIVERTIR UM POUCO POR UMA NOITE?
PRA MIM TÁ ÓTIMO!
E SEI EXATAMENTE COMO QUERO *COMEÇAR!*
TIME
EI!!

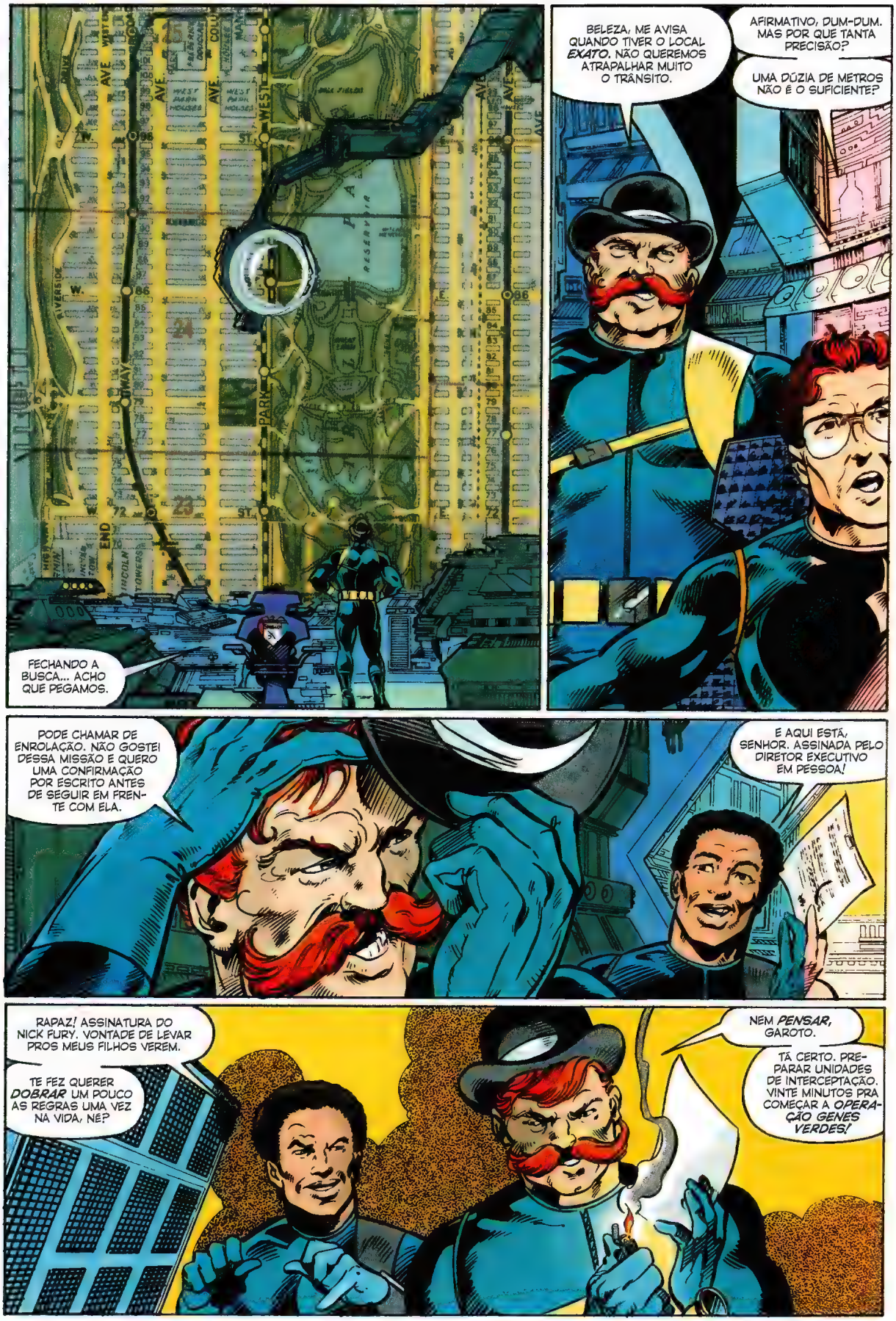
FECHANDO A BUSCA... ACHO QUE PEGAMOS.
BELEZA, ME AVISA QUANDO TIVER O LOCAL *EXATO*. NÃO QUEREMOS ATRAPALHAR MUITO O TRÂNSITO.
AFIRMATIVO, DUM-DUM. MAS POR QUE TANTA PRECISÃO?
UMA DÚZIA DE METROS NÃO É O SUFICIENTE?
PODE CHAMAR DE ENROLAÇÃO. NÃO GOSTEI DESSA MISSÃO E QUERO UMA CONFIRMAÇÃO POR ESCRITO ANTES DE SEGUIR EM FRENTE COM ELA.
E AQUI ESTÁ, SENHOR. ASSINADA PELO DIRETOR EXECUTIVO EM PESSOA!
RAPAZ! ASSINATURA DO NICK FURY. VONTADE DE LEVAR PROS MEUS FILHOS VEREM.
TE FEZ QUERER *DOBRAR* UM POUCO AS REGRAS UMA VEZ NA VIDA, NÉ?
NEM *PENSAR*, GAROTO.
TÁ CERTO. PREPARAR UNIDADES DE INTERCEPTAÇÃO. VINTE MINUTOS PRA COMEÇAR A *OPERAÇÃO GENES VERDES!*

JEN, TÁ ACABANDO AÍ? ESTAMOS QUASE ATRASADOS.
FOI MAL, FOFO... ATRASEI...
...MAS VALEU A PENA, HEIN?

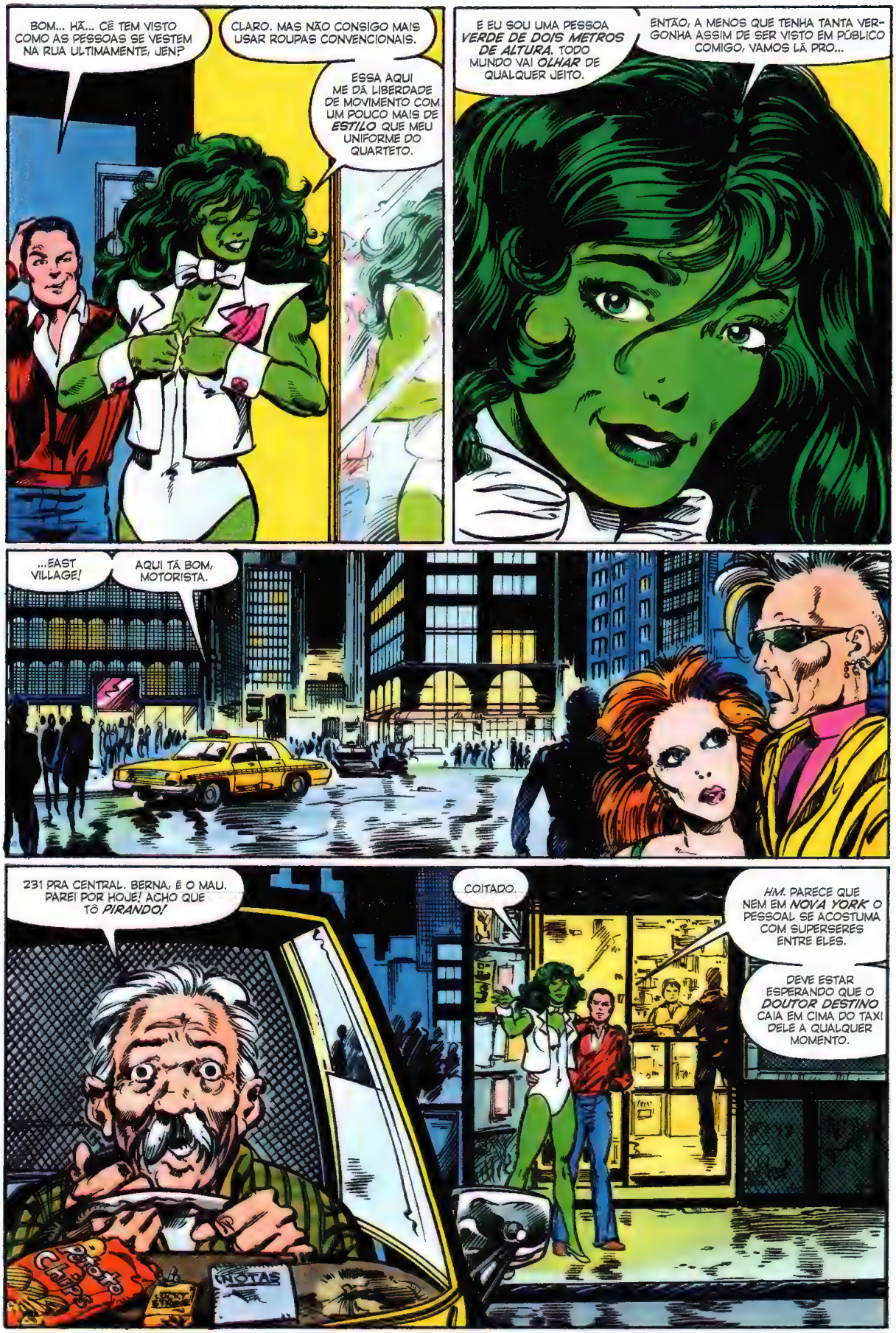
BOM... HÃ... CÊ TEM VISTO COMO AS PESSOAS SE VESTEM NA RUA ULTIMAMENTE, JEN?
CLARO. MAS NÃO CONSIGO MAIS USAR ROUPAS CONVENCIONAIS.
ESSA AQUI ME DÁ LIBERDADE DE MOVIMENTO COM UM POUCO MAIS DE *ESTILO* QUE MEU UNIFORME DO QUARTETO.
E EU SOU UMA PESSOA *VERDE DE DOIS METROS DE ALTURA*. TODO MUNDO VAI *OLHAR* DE QUALQUER JEITO.
ENTÃO, A MENOS QUE TENHA TANTA VERGONHA ASSIM DE SER VISTO EM PÚBLICO COMIGO, VAMOS LÁ PRO...
...EAST VILLAGE!
AQUI TÁ BOM, MOTORISTA.
231 PRA CENTRAL. BERNA, É O MAU. PARE! POR HOJE! ACHO QUE TÔ *PIRANDO!*
COITADO.
HM. PARECE QUE NEM EM *NOVA YORK* O PESSOAL SE ACOSTUMA COM SUPERSERES ENTRE ELES.
DEVE ESTAR ESPERANDO QUE O *DOUTOR DESTINO* CAIA EM CIMA DO TAXI DELE A QUALQUER MOMENTO.
Potato Chips
NOTAS

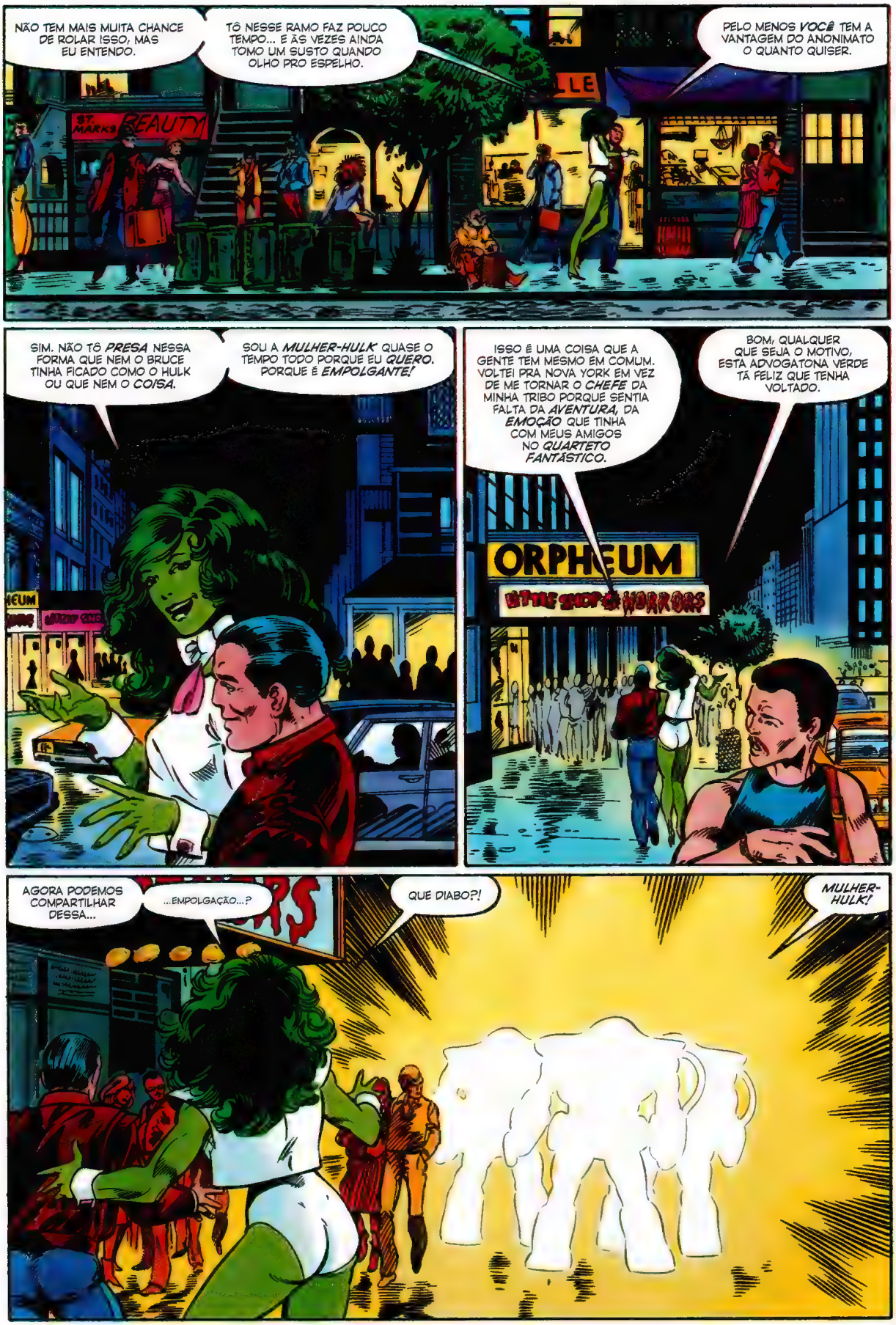
NÃO TEM MAIS MUITA CHANCE DE ROLAR ISSO, MAS EU ENTENDO.
TÔ NESSE RAMO FAZ POUCO TEMPO... E ÀS VEZES AINDA TOMO UM SUSTO QUANDO OLHO PRO ESPELHO.
PELO MENOS VOCÊ TEM A VANTAGEM DO ANONIMATO O QUANTO QUISER.
ST. MARK'S BEAUTY
SIM. NÃO TÔ PRESA NESSA FORMA QUE NEM O BRUCE TINHA FICADO COMO O HULK OU QUE NEM O COISA.
SOU A MULHER-HULK QUASE O TEMPO TODO PORQUE EU QUERO. PORQUE É EMPOLGANTE!
ISSO É UMA COISA QUE A GENTE TEM MESMO EM COMUM. VOLTEI PRA NOVA YORK EM VEZ DE ME TORNAR O CHEFE DA MINHA TRIBO PORQUE SENTIA FALTA DA AVENTURA, DA EMOÇÃO QUE TINHA COM MEUS AMIGOS NO QUARTETO FANTÁSTICO.
BOM, QUALQUER QUE SEJA O MOTIVO, ESTÁ ADVOGATONA VERDE TÁ FELIZ QUE TENHA VOLTADO.
ORPHEUM
AGORA PODEMOS COMPARTILHAR DESSA...
...EMPOLGAÇÃO...?
QUE DIABO?!
MULHER-HULK!

TUDO MUNDO PRA TRÁS! ISSO É ASSUNTO DA SHIELD!
WYATT WINGFOOT, AFASTE-SE. NÃO QUEREMOS NADA COM VOCÊ.
AGORA. EM FRENTE, MULHER-HULK, VOCÊ ESTÁ PRESA.
L7
L3
L
PRESA?!
CALMAÍ, ENLATADO. CADÊ A DOCUMENTAÇÃO? TEM UM MANDADO AÍ?
EI, ACORDA PRA CUSPIR, VERDINHA!
SOMOS A SHIELD. NÃO PRECISAMOS DE MANDADO!
L3

SE LIGA, CARA. 1984 JÁ PASSOU FAZ TEMPO!
TUN
TNNG!
EI!!
FOGO! DERRUBEM ELA! RÁPIDO!
CIVIS! DEIXEM A ÁREA! ESTA É UMA MISSÃO PRIORITÁRIA!
QUEM INTERFERIR VAI SE VER COM O GOVERNO FEDERAL!

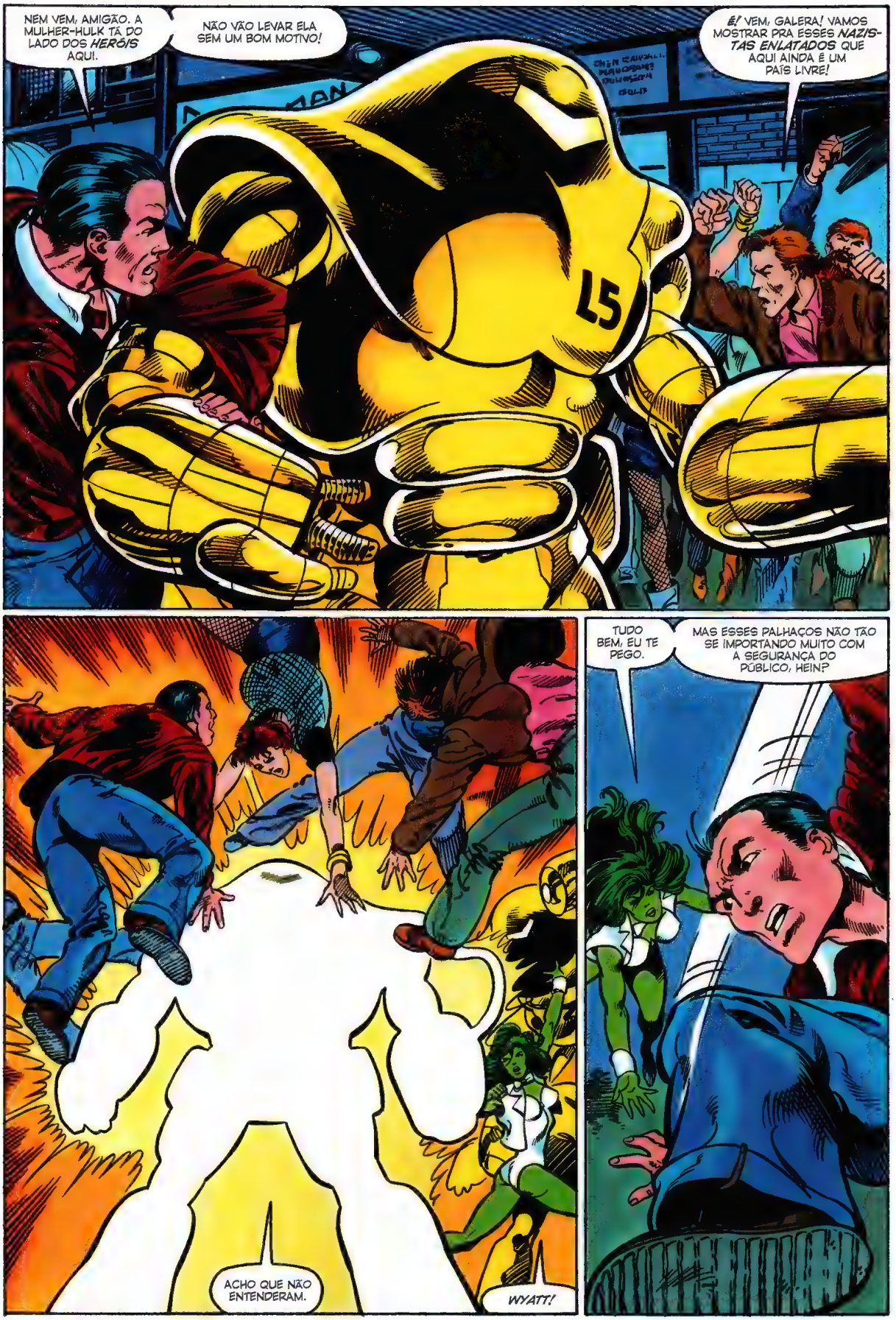
NEM VEM, AMIGÃO. A MULHER-HULK TÁ DO LADO DOS HERÓIS AQUI.
NÃO VÃO LEVAR ELA SEM UM BOM MOTIVO!
É! VEM, GALERA! VAMOS MOSTRAR PRA ESSES NAZISTAS ENLATADOS QUE AQUI AINDA É UM PAÍS LIVRE!
TUDO BEM, EU TE PEGO.
MAS ESSES PALHAÇOS NÃO TÃO SE IMPORTANDO MUITO COM A SEGURANÇA DO PÚBLICO, HEIN?
ACHO QUE NÃO ENTENDERAM.
WYATT!

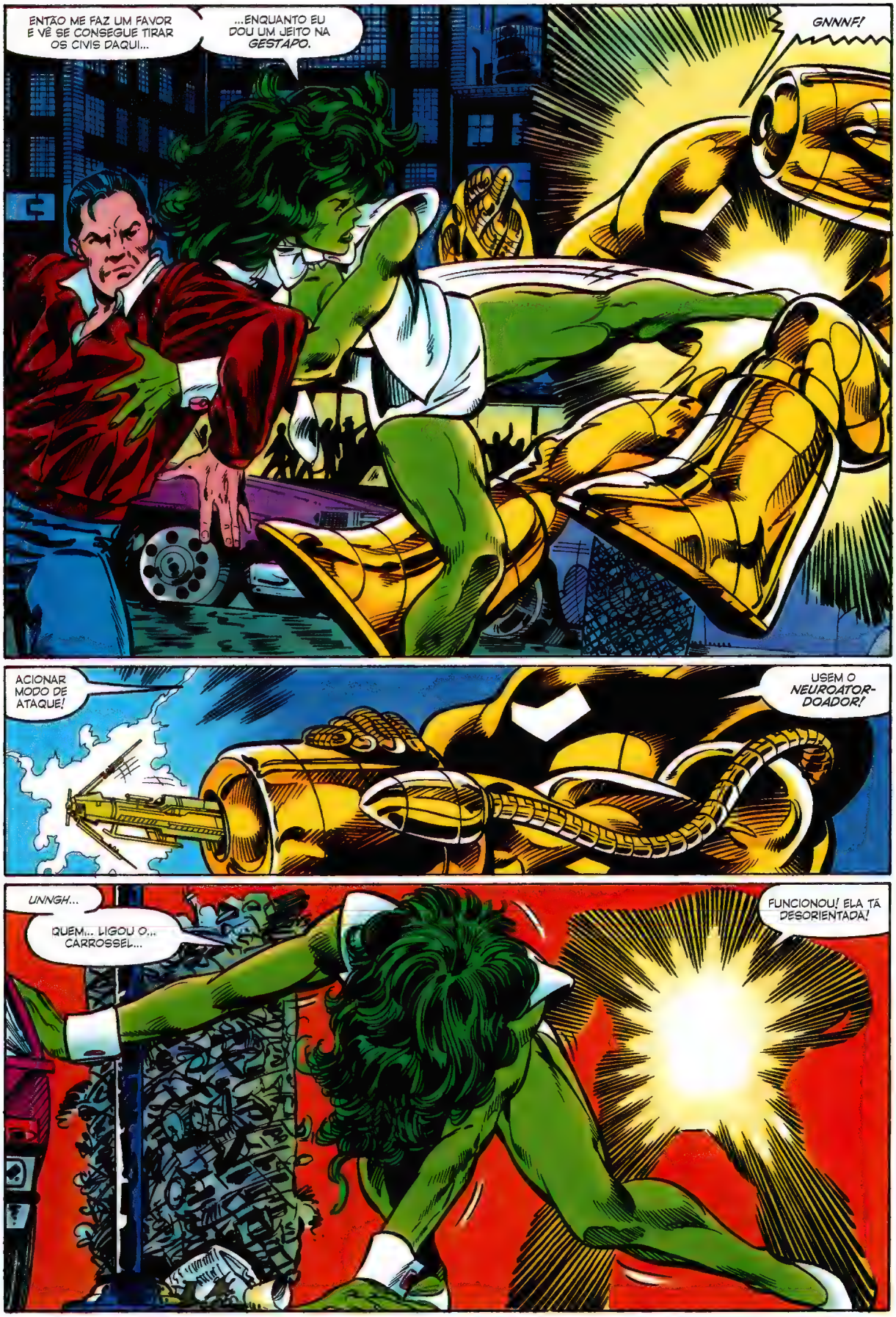
ENTÃO ME FAZ UM FAVOR E VÊ SE CONSEGUE TIRAR OS CIVIS DAQUI...
...ENQUANTO EU DOU UM JEITO NA GESTAPO.
GNNNF!
ACIONAR MODO DE ATAQUE!
USEM O NEUROATOR-DOADOR!
UNNGH...
QUEM... LIGOU O... CARROSSEL...
FUNCIONOU! ELA TÁ DESORIENTADA!

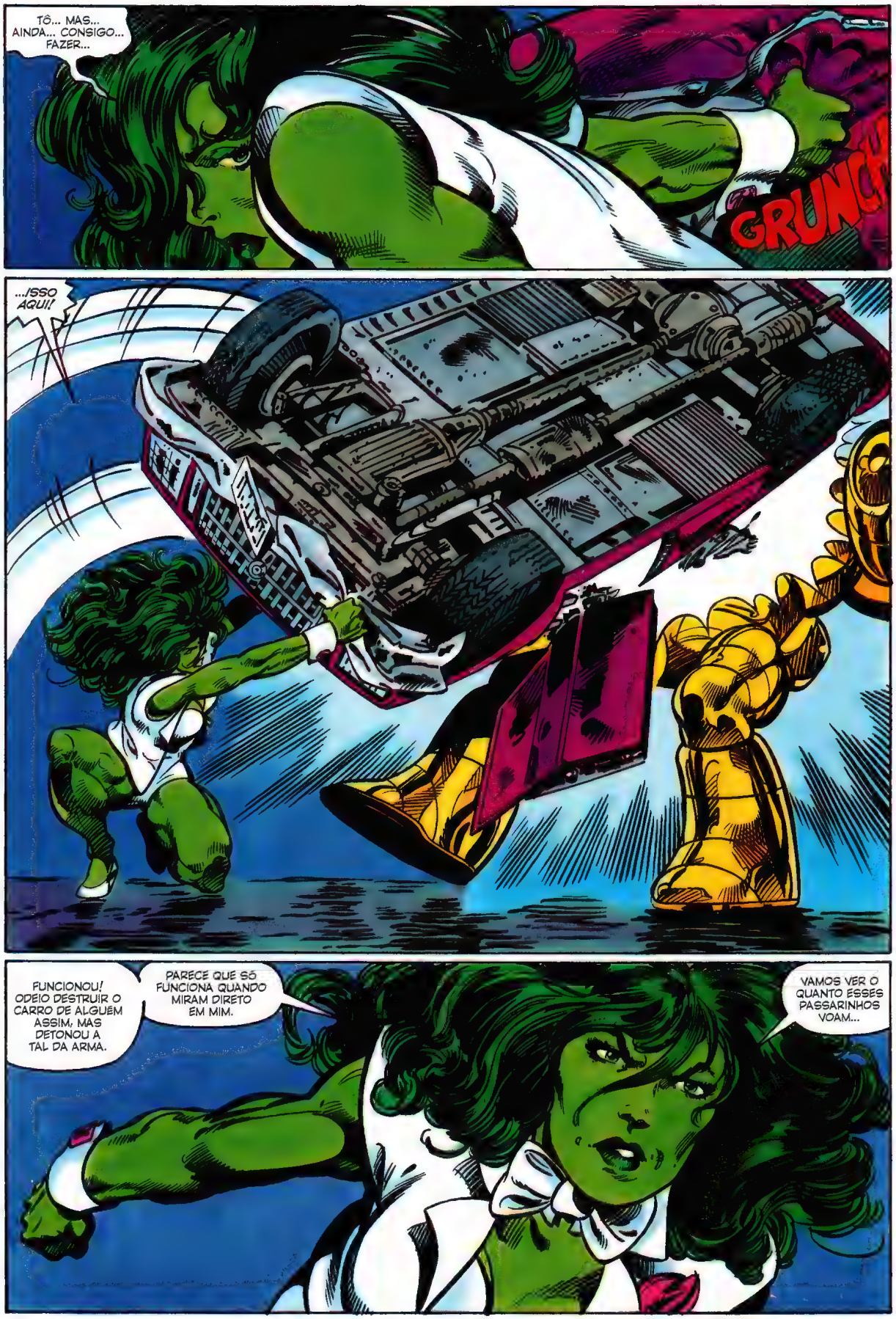
TÔ... MAS... AINDA... CONSIGO... FAZER...
GRUNCH
...ISSO AQUI!
FUNCIONOU! ODEIO DESTRUIR O CARRO DE ALGUÉM ASSIM, MAS DETONOU A TAL DA ARMA.
PARECE QUE SÓ FUNCIONA QUANDO MIRAM DIRETO EM MIM.
VAMOS VER O QUANTO ESSES PASSARINHOS VOAM...

...DEPOIS QUE EU CORTAR AS ASAS DELES!
EI!
BOA NOITE, MENINOS!
ZUNC
QUE DROGA! NÃO ERA PRA ELA SER TÃO DURONA!
UNIDADE CINCO PRA CENTRAL. UNIDADE CINCO PRA CENTRAL.
NÃO CONSEGUIMOS CONTER O ALVO. SOLICITO RETIRADA DE EMERGÊNCIA. TRANSPORTE PARA O QUADRANTE INTEIRO.
HÃ?
O...

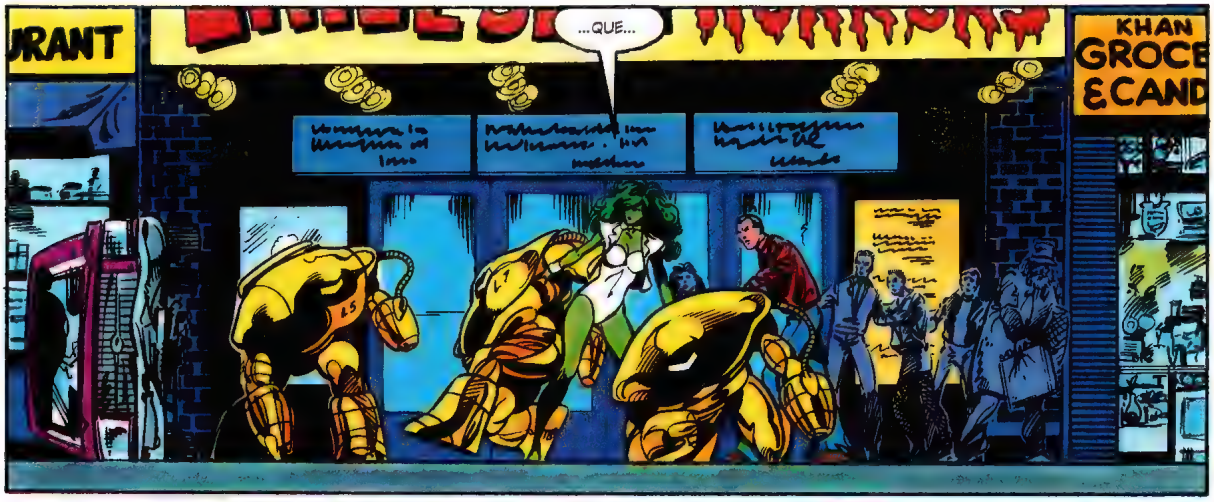
...QUE...
KHAN
GROCE
&CAND

...ELE...
KHAN
GROCE
&CAND

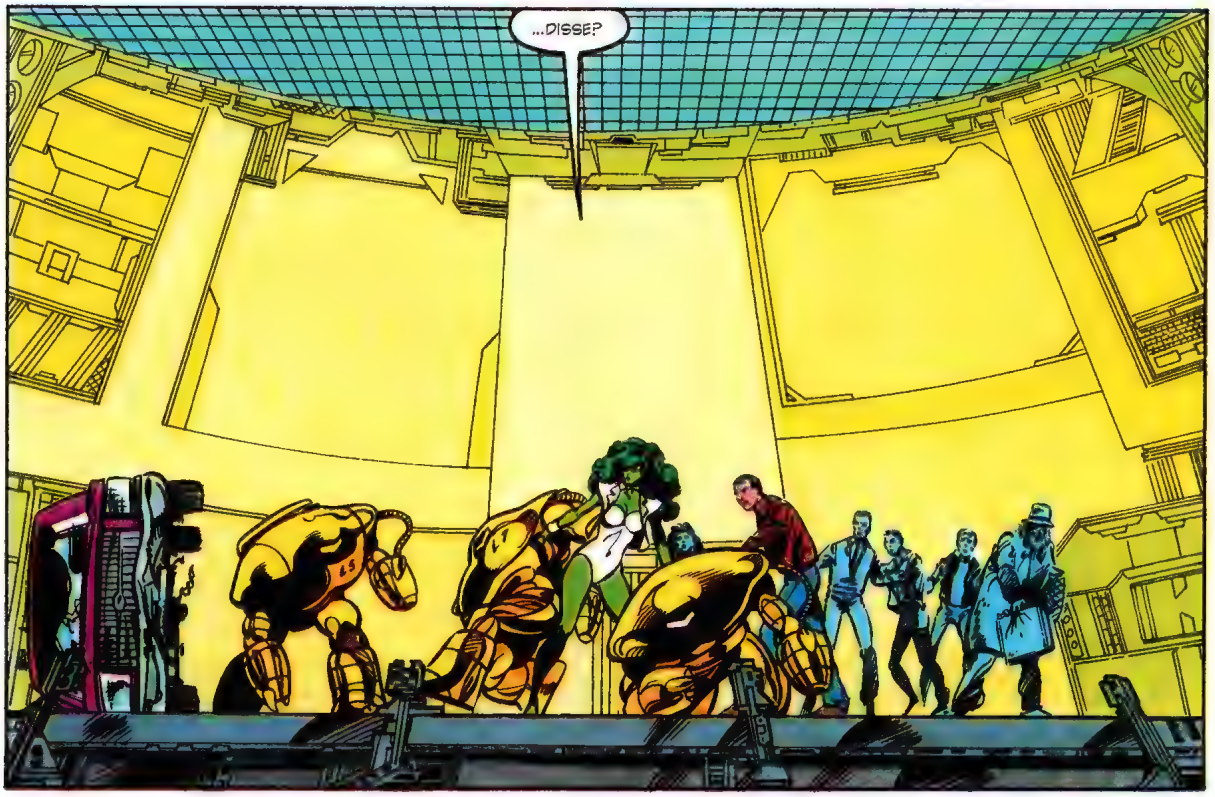
...DISSE?

BELEZA, TUDO MUNDO PARADO AÍ!
MURPHY, SEPARE OS CIVIS PARA INTERROGATÓRIO.
MULHER-HULK... NEM *RESPIRA!*
DESCULPA. SE FIZER ISSO, MEUS MILHÕES DE FÃS VÃO FICAR DECEPCIONADOS.
ENTÃO VOU TER QUE CONTINUAR RESPIRANDO...
...E ME *MOVENDO!*
PEGA!
MUITO BEM, MULHER-HULK. ELES VÃO PERDER UM BOM TEMPO COM ISSO.
ÓTIMO!
AGORA, TUDO MUNDO COMIGO! VAMOS ACHAR UMA *SAÍDA* DESSE REFUGO DE *STAR TREK!*
MAS... NÃO TEM PORTA PRA CÁ...?

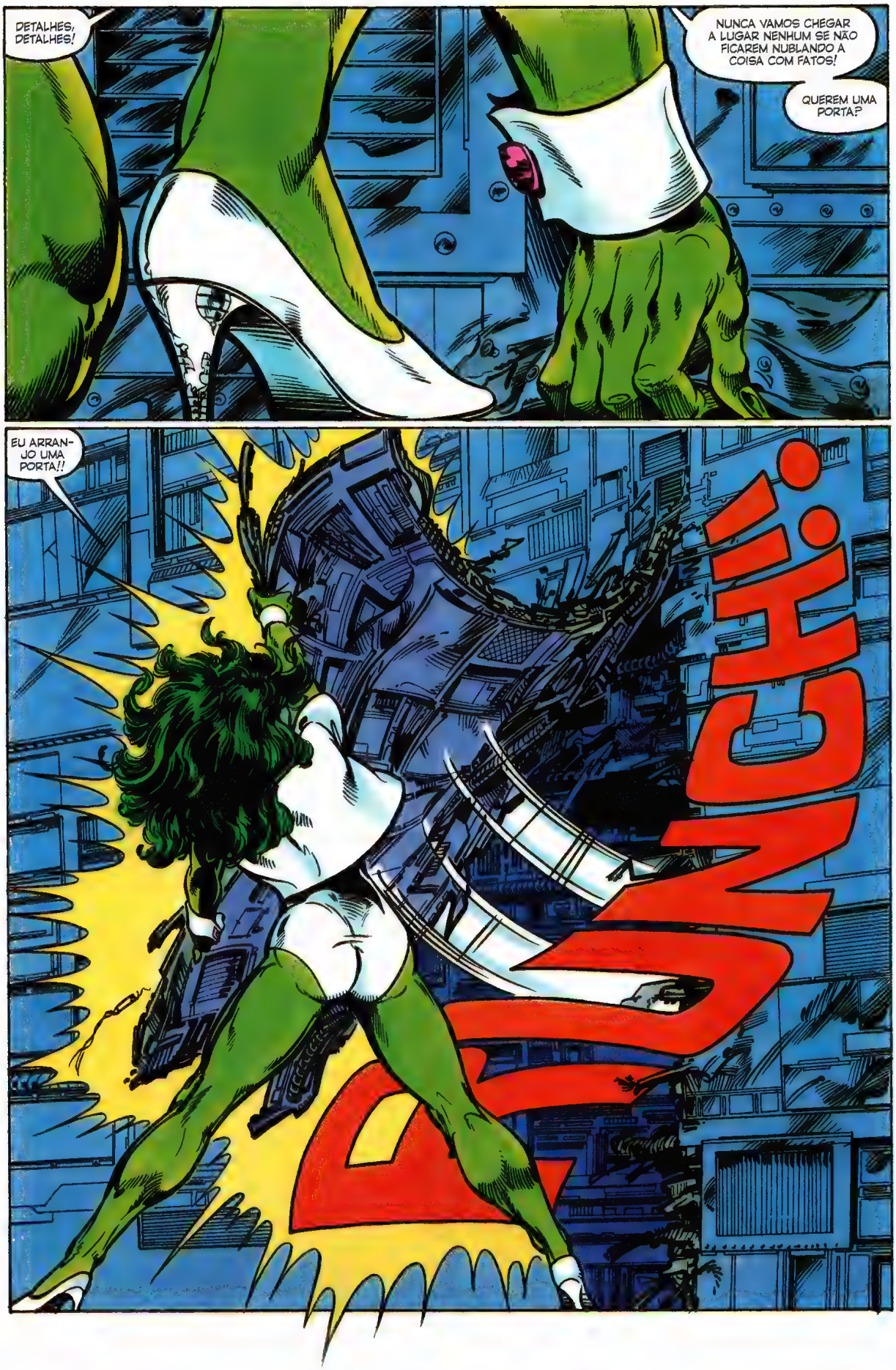
DETALHES, DETALHES!
NUNCA VAMOS CHEGAR A LUGAR NENHUM SE NÃO FICAREM NUBLANDO A COISA COM FATOS!
QUEREM UMA PORTA?
EU ARRANJO UMA PORTA!!
BUM!!!

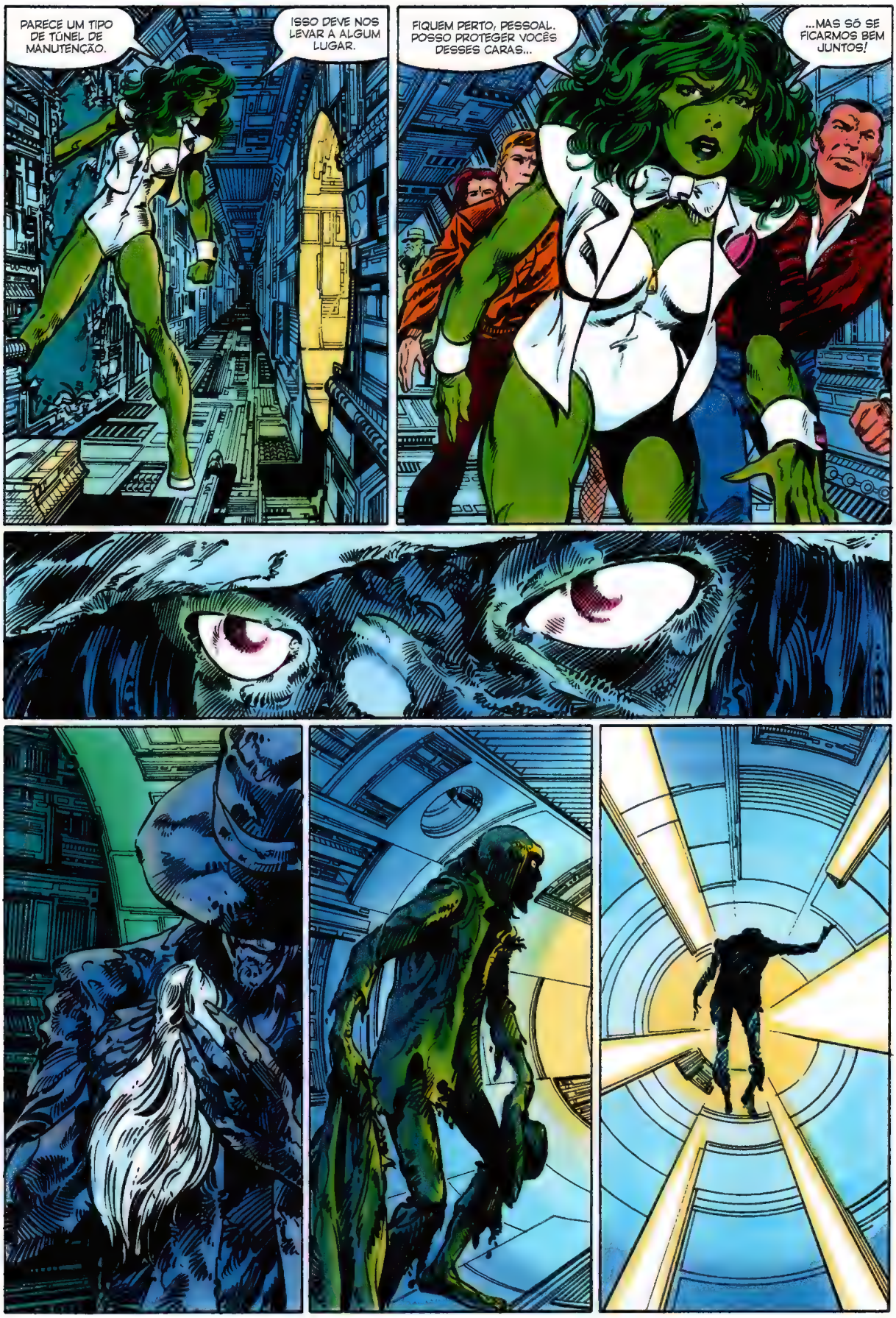
PARECE UM TIPO DE TÚNEL DE MANUTENÇÃO.
ISSO DEVE NOS LEVAR A ALGUM LUGAR.
FIQUEM PERTO, PESSOAL. POSSO PROTEGER VOCÊS DESSES CARAS...
...MAS SÓ SE FICARMOS BEM JUNTOS!

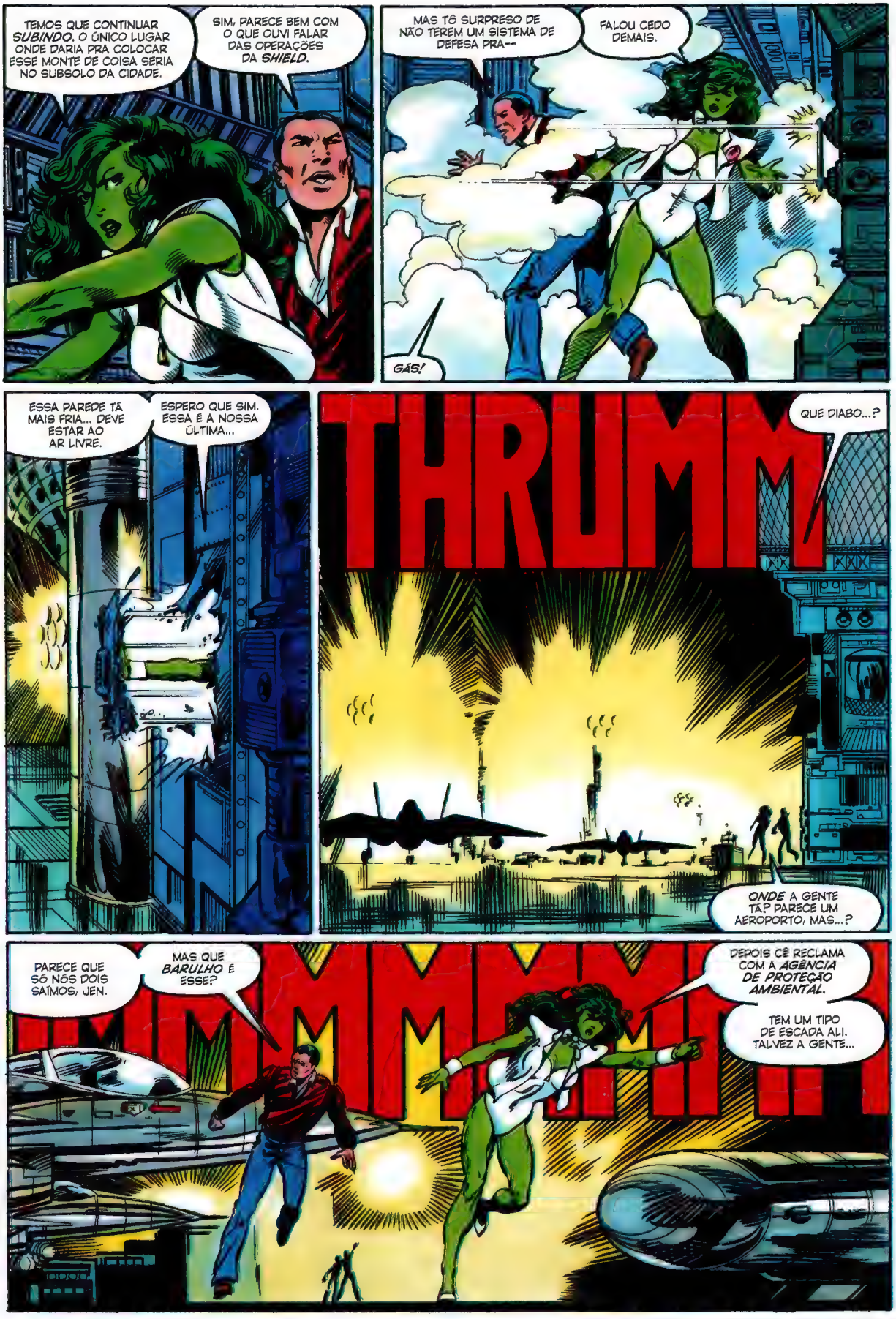
TEMOS QUE CONTINUAR *SUBINDO*. O ÚNICO LUGAR ONDE DARIA PRA COLOCAR ESSE MONTE DE COISA SERIA NO SUBSOLO DA CIDADE.
SIM, PARECE BEM COM O QUE OUVI FALAR DAS OPERAÇÕES DA *SHIELD*.
MAS TÔ SURPRESO DE NÃO TEREM UM SISTEMA DE DEFESA PRA--
FALOU CEDO DEMAIS.
GÁS!
ESSA PAREDE TÁ MAIS FRIA... DEVE ESTAR AO AR LIVRE.
ESPERO QUE SIM. ESSA É A NOSSA ÚLTIMA...
THRUMM
QUE DIABO...?
ONDE A GENTE TÁ? PARECE UM AEROPORTO, MAS...?
PARECE QUE SÓ NÓS DOIS SAÍMOS, JEN.
MAS QUE *BARULHO* É ESSE?
MMMM
DEPOIS CÊ RECLAMA COM A *AGÊNCIA DE PROTEÇÃO AMBIENTAL*.
TEM UM TIPO DE ESCADA ALI. TALVEZ A GENTE...

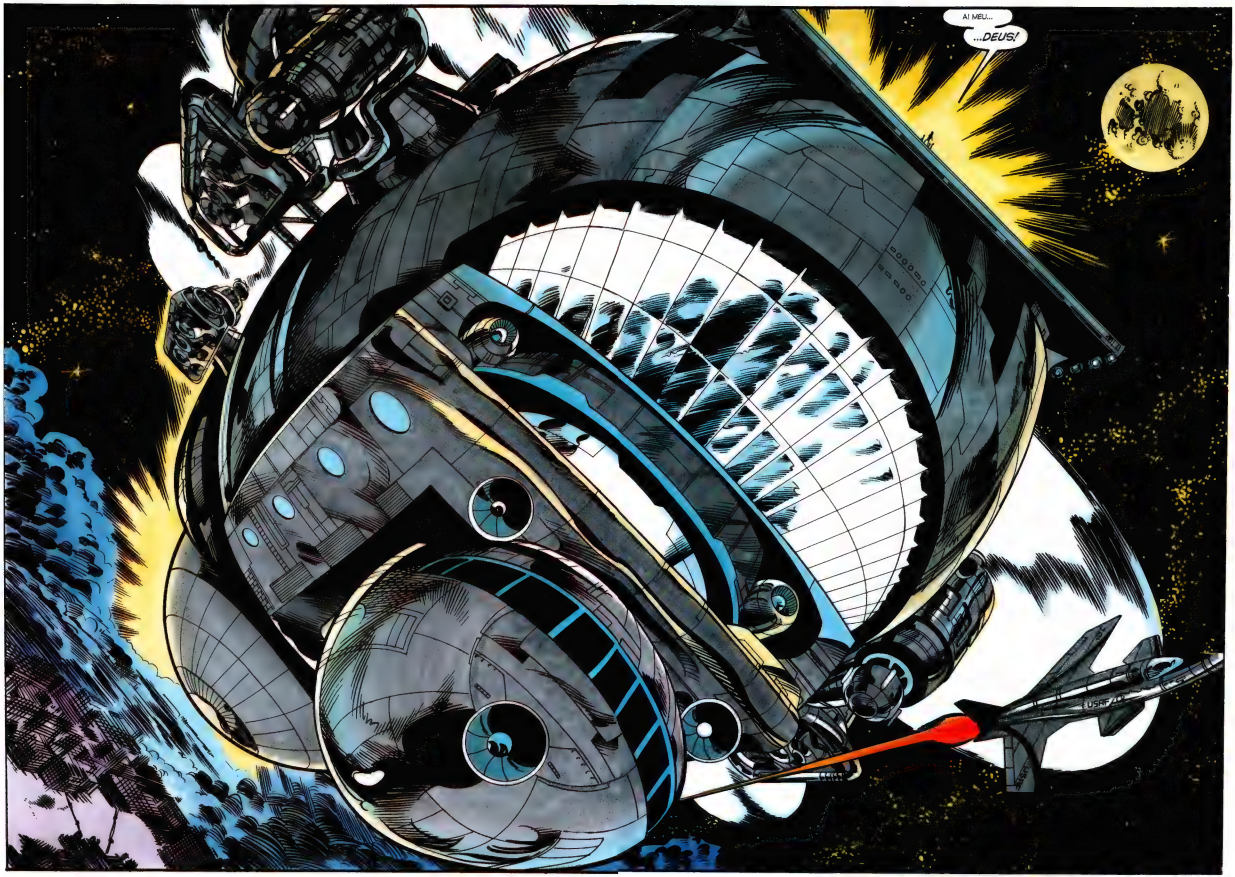
AI MEU...
...DEUS!

A GENTE TÁ NO AEROPORTA-AVIÕES DA SHIELD. DEVIA TER *ADIVINHADO*.
TÁ, VOCÊS DOIS, ACABOU A BRINCADEIRA. MÃOS NA CABEÇA E PAREM COM A BABAQUICE!
ANDANDO!
TÁ BOM, WYATT. VAMOS TER QUE OBEDECER UM POUCO. A GENTE TÁ ALTO DEMAIS PRA ARRISCAR *PULAR* DAQUI, AINDA MAIS CARREGANDO VOCÊ.
EU... AGRADEÇO, JEN.
MAS AINDA QUERO SABER QUAL É A DESSES PALHAÇOS.
ANDANDO, ANDANDO!
WINGFOOT, SE AFASTA DA MULHER-HULK.
BELEZA, VERDINHA...
TIRA A ROUPA!
COMO É QUE *É?!*

VOCÊ *OUVIU*. VAI TIRANDO...
...OU ELE VOLTA PRA RESERVA NUM SACO PRETO...
NÃO FAZ ISSO! SEUS DIREITOS...
...NÃO CONTAM AQUI, APARENTEMENTE. BOM, SEMPRE POSSO RECLAMAR COM O DEPUTADO EM QUEM VOTEI DEPOIS.
TUDO BEM, AMOR. NÃO VALE A PENA SE EXALTAR.
O ENGRAÇADO É QUE EU LEMBRAVA DA SHIELD ESTAR DO LADO DOS *HERÓIS*.
ACHO QUE ESSE É O PROBLEMA COM ESPIÕES PARAMILITARES.
COMEÇAM COMO O NOSSO *SERVIÇO SECRETO* E ACABAM VIRANDO A *KGB*.
PARECE QUE A COISA DESCAMBOU DEPOIS QUE CANCELARAM "*AGENTES DA U.N.C.L.E.*"
BELEZA, RAPAZIADA. E AGORA?
QUEREM QUE EU PULE CORDA PRA VOCÊS?

QUE SACO! POR QUE O DOOLEY TÁ DEMORANDO?
JÁ FAZ VINTE MINUTOS QUE DEVIA TER DADO UM JEITO NAQUELES FUJÕES.
OS OUTROS CIVIS RECOLHIDOS JÁ FORAM AVERIGUADOS E LIBERADOS AO SOLO.
5730
DOOLEY! QUE NEGÓCIO É ESSE? A GENTE NÃO PAGA TODOS ESSES AGENTES PRA FICAREM AÍ BABANDO QUE NEM UM MONTE DE...
...D-D-D-DE-DE-DE...
'NOITE, VOVÔ. É VOCÊ QUE TÁ NO COMANDO DESSA ZONA...?
DOOLEY!! QUE DIABO TÁ ACONTECENDO AQUI?!
ORDEM GERAL ZERO-NOVE-57, DIRETOR.
"TODOS OS PRISIONEIROS PRECISAM SER DESPIDOS E REVISTADOS ANTES DE SEREM ENCAMINHADOS PARA AS CELAS."
NUNCA ACHEI QUE FICARIA TÃO FELIZ DE SEGUIR AS REGRAS.

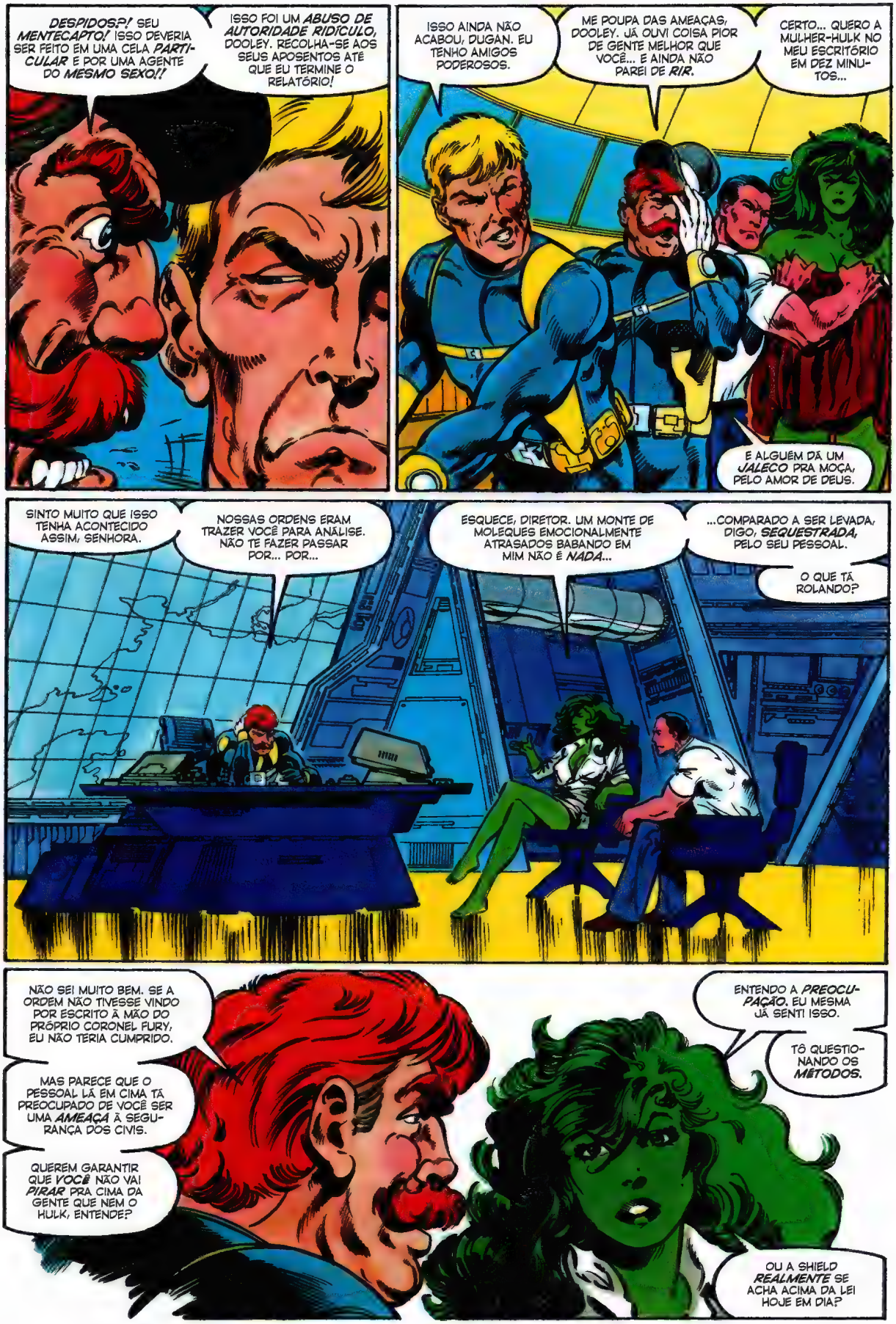
DESPIDOS?! SEU MENTECAPTO! ISSO DEVERIA SER FEITO EM UMA CELA PARTICULAR E POR UMA AGENTE DO MESMO SEXO?!
ISSO FOI UM ABUSO DE AUTORIDADE RIDÍCULO, DOOLEY. RECOLHA-SE AOS SEUS APOSENTOS ATÉ QUE EU TERMINE O RELATÓRIO!
ISSO AINDA NÃO ACABOU, DUGAN. EU TENHO AMIGOS PODEROSOS.
ME POUPA DAS AMEAÇAS, DOOLEY. JÁ OUVI COISA PIOR DE GENTE MELHOR QUE VOCÊ... E AINDA NÃO PAREI DE RIR.
CERTO... QUERO A MULHER-HULK NO MEU ESCRITÓRIO EM DEZ MINUTOS...
E ALGUÉM DÁ UM JALECO PRA MOÇA, PELO AMOR DE DEUS.
SINTO MUITO QUE ISSO TENHA ACONTECIDO ASSIM, SENHORA.
NOSSAS ORDENS ERAM TRAZER VOCÊ PARA ANÁLISE. NÃO TE FAZER PASSAR POR... POR...
ESQUECE, DIRETOR. UM MONTE DE MOLEQUES EMOCIONALMENTE ATRASADOS BABANDO EM MIM NÃO É NADA...
...COMPARADO A SER LEVADA, DIGO, SEQUESTRADA, PELO SEU PESSOAL.
O QUE TÁ ROLANDO?
NÃO SEI MUITO BEM. SE A ORDEM NÃO TIVESSE VINDO POR ESCRITO À MÃO DO PRÓPRIO CORONEL FURY, EU NÃO TERIA CUMPRIDO.
MAS PARECE QUE O PESSOAL LÁ EM CIMA TÁ PREOCUPADO DE VOCÊ SER UMA AMEAÇA À SEGURANÇA DOS CIVIS.
QUEREM GARANTIR QUE VOCÊ NÃO VAI PIRAR PRA CIMA DA GENTE QUE NEM O HULK, ENTENDE?
ENTENDO A PREOCUPAÇÃO. EU MESMA JÁ SENTI ISSO.
TÔ QUESTIONANDO OS MÉTODOS.
OU A SHIELD REALMENTE SE ACHA ACIMA DA LEI HOJE EM DIA?

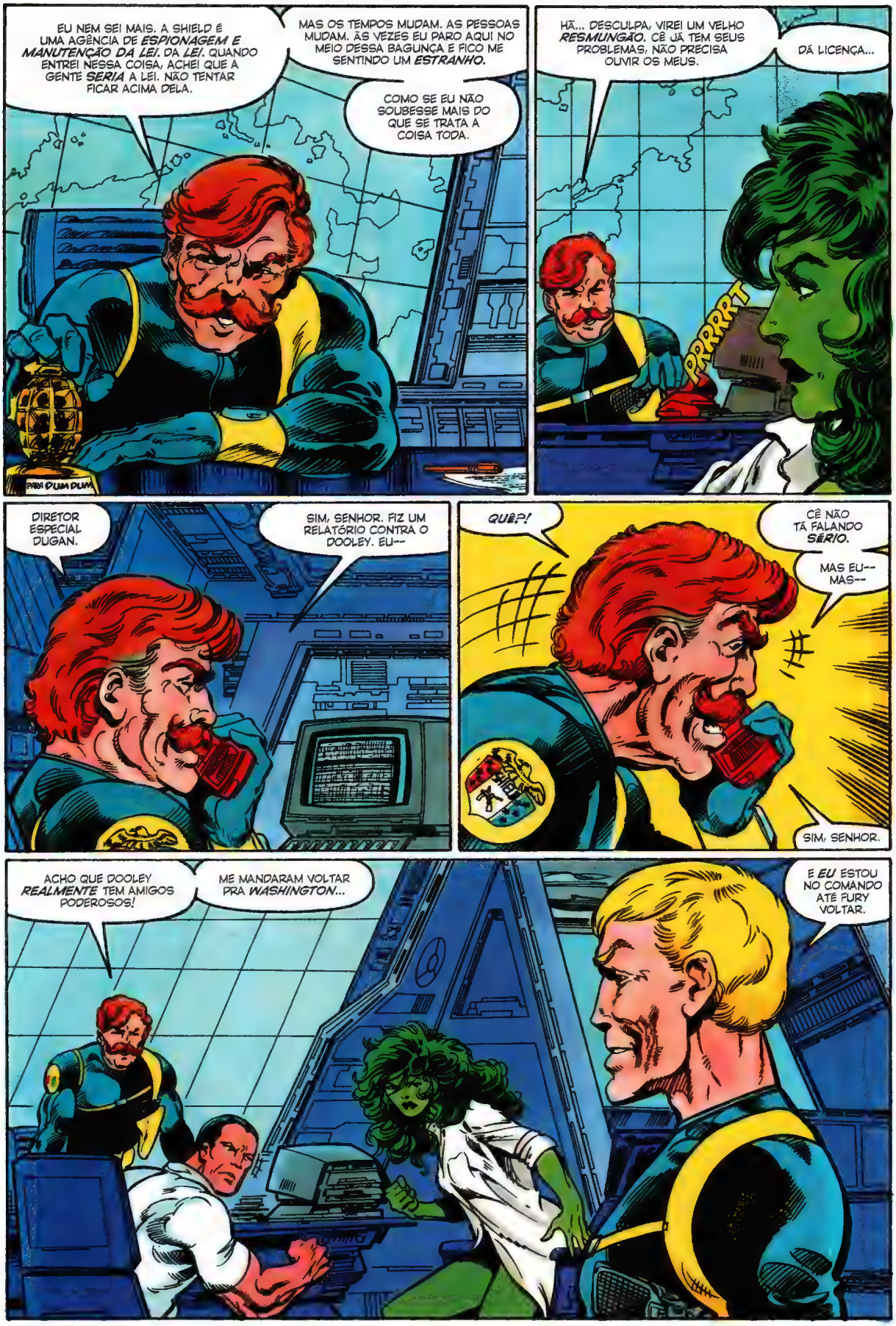
EU NEM SEI MAIS. A SHIELD É UMA AGÊNCIA DE *ESPIONAGEM E MANUTENÇÃO DA LEI*. DA *LEI*. QUANDO ENTREI NESSA COISA, ACHEI QUE A GENTE *SERIA* A LEI. NÃO TENTAR FICAR ACIMA DELA.
MAS OS TEMPOS MUDAM. AS PESSOAS MUDAM. ÀS VEZES EU PARO AQUI NO MEIO DESSA BAGUNÇA E FICO ME SENTINDO UM *ESTRANHO*.
COMO SE EU NÃO SOUBESSE MAIS DO QUE SE TRATA A COISA TODA.
PARA DUM DUM
HÃ... DESCULPA, VIREI UM VELHO *RESMUNGÃO*. CÊ JÁ TEM SEUS PROBLEMAS, NÃO PRECISA OUVIR OS MEUS.
DÁ LICENÇA...
PRRRRT
DIRETOR ESPECIAL DUGAN.
SIM, SENHOR. FIZ UM RELATÓRIO CONTRA O DOOLEY. EU--
QUÊ?!
CÊ NÃO TÁ FALANDO *SÉRIO*.
MAS EU-- MAS--
SIM, SENHOR.
ACHO QUE DOOLEY *REALMENTE* TEM AMIGOS PODEROSOS!
ME MANDARAM VOLTAR PRA *WASHINGTON*...
E *EU* ESTOU NO COMANDO ATÉ FURY VOLTAR.

BELEZA, DUGAN. VOCÊ TEM *TRÊS MINUTOS* PRA LEVAR ESSE SEU MONTE DE PELANCA PRO HANGAR.
WINGFOOT... PREPARAMOS UM *APOSENTO ESPECIAL* PRA VOCÊ. QUEREMOS QUE SUA NAMORADA *SAIBA* QUE ESTAMOS *CUIDANDO* DE VOCÊ...
E, MULHER-HULK... VOCÊ VEM COMIGO.

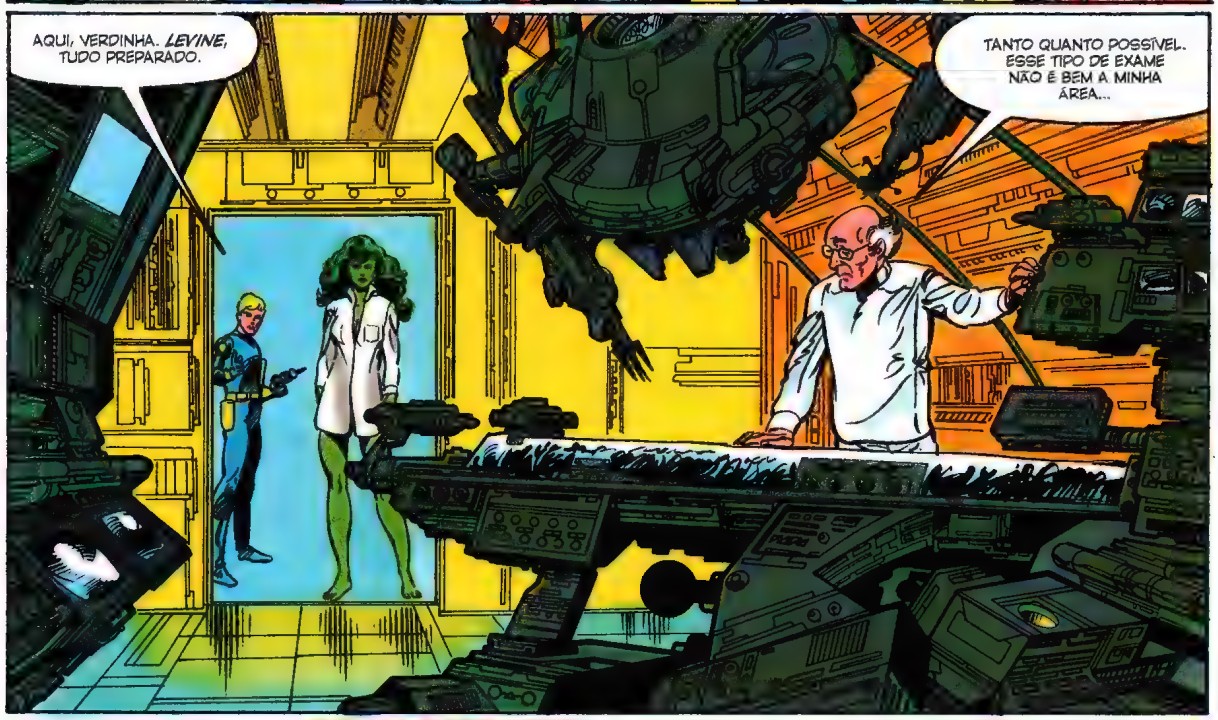
AQUI, VERDINHA. *LEVINE*, TUDO PREPARADO.
TANTO QUANTO POSSÍVEL. ESSE TIPO DE EXAME NÃO É BEM A MINHA ÁREA...

ENTÃO VAI TOMAR MUITO MAIS CUIDADO... E PRESTAR MUITO MAIS *ATENÇÃO*.
BELEZA, MULHER-HULK. MAIS UMA VEZ, TIRA ESSA ROUPA.
ESSA SUA OBSESSÃO TÁ FICANDO *CHATA*, DOOLEY.
HÃ... >GLPE... OLHA... ISSO NÃO É *NECESSÁRIO*...

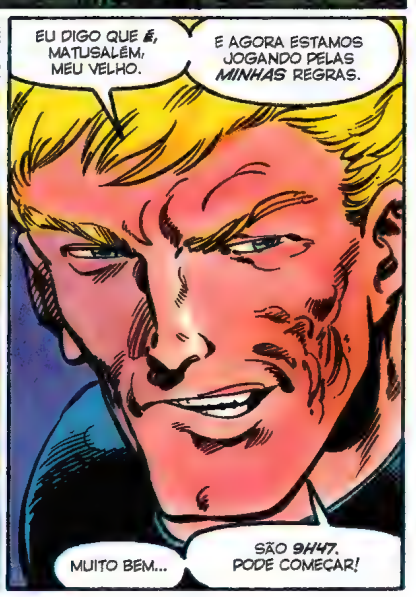
EU DIGO QUE *É*, MATUSALÉM, MEU VELHO.
E AGORA ESTAMOS JOGANDO PELAS *MINHAS* REGRAS.
MUITO BEM...
SÃO *9H47*. PODE COMEÇAR!

JEN!
AM 3:17
SEUS DES-GRAÇADOS!
O QUE FIZERAM COM ELA?
SÓ FICA LONGE DA PORTA, WINGFOOT. A NÃO SER QUE QUEIRA UM POUCO TAMBÉM.
CERTO, RAPAZES. JOGUEM ELA JUNTO COM O GERÔNIMO.
QUANDO ELA ACORDAR, PODE AVISAR QUE TEM DUAS HORAS PRA DESCANSAR.
DEPOIS A GENTE COMEÇA DE NOVO.
JEN...
JEN, TÁ ME OUVINDO? AMOR, O QUE ELES...
UUUGH...
WYATT...?

CALMA, CALMA. NÃO FALA. SE CONSERVA.
TUDO BEM...
NÃO É TÃO *RUIM* ASSIM. SÓ TÔ CANSADA. SINTO COMO SE TIVESSE...
SE TIVESSE...
NEM *SEI* O QUE EU TÔ SENTINDO.
TOMA UM GOLE DE CAFÉ. NÃO TÁ MAIS QUENTE, MAS A CAFEÍNA DEVE TE DAR ENERGIA.
MMMMM, OBRIGADA.
ISSO FOI REALMENTE *ESTRANHO*. ME CUTUCARAM E SONDARAM EM LUGARES QUE EU NEM SABIA QUE TINHA!
VOCÊ NÃO *RESISTIU*?
POR CAUSA DE *VOCÊ*, AMOR.
ENQUANTO ESTIVER AQUI, EU ENTRO NO JOGO... MESMO QUE ISSO ME MATE!
MAS E *VOCÊ*? NÃO TENTOU SAIR DESSA JAULA?
NÃO TENHO MUITO COMO. AS BARRAS SÃO MUITO JUNTAS PRA EU TENTAR ME ESPREMER ENTRE ELAS...
...E FORTES DEMAIS PRA EU TENTAR DOBRAR. ALÉM DISSO, TEM UM SISTEMA DE ALARME POR *PRESSÃO*.
SE O PESO AQUI DENTRO VARIAR EM UM OU DOIS QUILOS, A SALA SE ENCHE DE *GÁS CIANETO*.
PELO MENOS FOI O QUE *ELES* DISSERAM. E AQUELA TRAQUITANA NA PAREDE ALI MEIO QUE ME FAZ ACREDITAR.

QUE DROGA.
E ESSAS BARRAS PARECEM SER PRIMAS DISTANTES DO ADAMANTIUM. DURAS DEMAIS ATÉ PRA MIM, MESMO SE NÃO ESTIVESSE EXAUSTA.
MAS NÓS TEMOS QUE SAIR DAQUI ENQUANTO AINDA ESTAMOS JUNTOS... E ANTES DAQUELES TROGLODITAS VOLTAREM.
HMMM... WYATT, CÊ ACHA QUE CONSEGUE FAZER FORÇA EQUIVALENTE AO MEU PESO?
HÃ... BOM, CLARO QUE EU NÃO SOU UM FRANZINO DE QUARENTA QUILOS...
...MAS SÃO 290 QUILOS, NÉ?
JÁ DEU, Ô BOCA MOLE! SUA MÃE NÃO TE ENSINOU QUE É FEIO REVELAR OS SEGREDOS MAIS ÍNTIMOS DE UMA MOÇA?
AGORA... SOBE AQUI E FAZ FORÇA CONTRA O TETO...
JEN, MAS O QUE...?
AH! CLARO, JÁ ENTENDI.
TÔ PRONTO.
CERTO. VOU TENTAR IR BEM DEVAGAR.
E VAMOS TORCER PRA NÃO TER NENHUMA CÂMERA ESCONDIDA QUE A GENTE NÃO TENHA VISTO.
ESSAS BARRAS SÃO MUITO ESTREITAS PRA MULHER-HULK...

MAS EU TENHO UM ÁS NA MANGA QUE ESSES PALHAÇOS NEM CONSIDERARAM.
ME TRANSFORMEI NA MULHER-HULK DEPOIS DE UMA TRANSFUSÃO DE SANGUE DO MEU PRIMO BRUCE...
...E ASSIM RECEBI UMA DOSE DA RADIAÇÃO GAMA QUE TORNA ELE O HULK.
MAS ISSO ME DEU ALGO MAIS QUE O BRUCE NÃO TEM.
SOU A MULHER-HULK PORQUE ESCOLHO. E SEMPRE QUE EU QUISER, POSSO VOLTAR...
...A SER A BOA E VELHA JENNIFER WALTERS OUTRA VEZ.
E AGORA, PASSAR POR ESSAS BARRAS NÃO VAI SER PROBLEMA NENHUM!
NENHUM ALARME DISPAROU. ACHO QUE MEU PLANO TÁ FUNCIONANDO!
MAS... NÃO... POR MUITO TEMPO... SE VOCÊ NÃO DESLIGAR O ALARME.
A FORÇA... QUE EU TÔ FAZENDO PRA MANTER O PESO DE NÓS DOIS... VAI ME QUEBRAR NO MEIO.

TENHA CORAGEM, MEU HERÓI. SÓ UM MOMENTO.
EM NENHUM DESSES BOTÕES TÁ ESCRITO O QUE ELES FAZEM.
944
MAS SÃO SÓ TRÊS, ENTÃO DEVE TER ALGUMA LÓGICA.
"LIGAR" E "DESLIGAR" SÃO DOIS. O TERCEIRO DEVE SER PRA INSERIR O PESO DESEJADO.
ENTÃO... NÃO SERIA "LIGAR-DESLIGAR-INSERIR". DEVE SER "LIGAR... INSERIR..."
"...DESLIGAR."
TEK
RAPAZ! A GENTE NÃO MORREU! ACHO QUE PENSAR COMO UMA ADVOGADA TEM SIM SUAS VANTAGENS.
BOM TRABALHO, JEN!
AGORA COMO É QUE A GENTE ME TIRA DAQUI?
AI, DROGA! NÃO PENSEI NISSO!
EU NÃO CONSEGUIA DOBRAR ESSAS BARRAS DO LADO DE DENTRO E ISSO NÃO MUDOU.
HMM. ENTÃO QUASE VOLTAMOS AO PONTO DE PARTIDA.
ACHO QUE É MELHOR VOCÊ FAZER O QUE TEM QUE FAZER E PARAR DE SE PREOCUPAR COMIGO.

IMPOSSÍVEL, BONITÃO. VOCÊ NÃO ESTARIA NESSA BAGUNÇA SE NÃO FOSSE POR MIM.
E EU PERDERIA MINHA CARTEIRINHA DO SINDICATO DOS SUPER-HERÓIS SE NÃO TE TIRASSE DAQUI.
ALÉM DISSO...
...DEIXAR ACONTECER QUALQUER COISA COM ESSE BUMBUM SERIA UM CRIME CONTRA A NATUREZA!
TEMOS MAIS OU MENOS UMA HORA E MEIA ANTES DE DOOLEY E COMPANHIA VOLTAREM.
ESPERO QUE DÊ TEMPO DE ENCONTRAR UMA SAÍDA PRA NÓS DOIS.
ME DESEJE SORTE!
EI!
VOCÊ AÍ DESCALÇA!

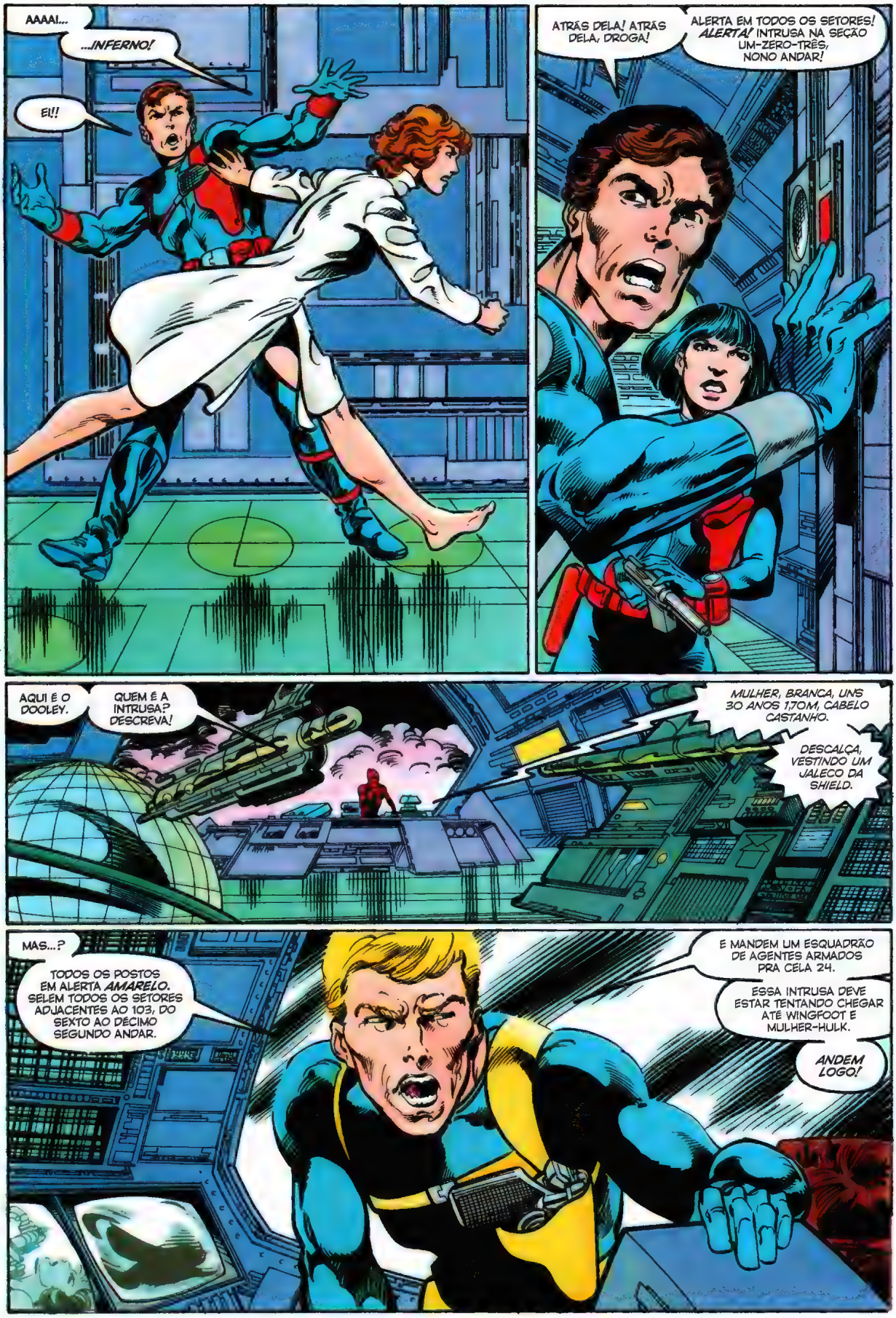
AAAA!...
...INFERNO!
EI!!
ATRÁS DELA! ATRÁS DELA, DROGA!
ALERTA EM TODOS OS SETORES! ALERTA! INTRUSA NA SEÇÃO UM-ZERO-TRÊS, NONO ANDAR!
AQUI É O DOOLEY.
QUEM É A INTRUSA? DESCREVA!
MULHER, BRANCA, UNS 30 ANOS 1,70M, CABELO CASTANHO.
DESCALÇA, VESTINDO UM JALECO DA SHIELD.
MAS...?
TODOS OS POSTOS EM ALERTA AMARELO. SELEM TODOS OS SETORES ADJACENTES AO 103, DO SEXTO AO DÉCIMO SEGUNDO ANDAR.
E MANDEM UM ESQUADRÃO DE AGENTES ARMADOS PRA CELA 24.
ESSA INTRUSA DEVE ESTAR TENTANDO CHEGAR ATÉ WINGFOOT E MULHER-HULK.
ANDEM LOGO!

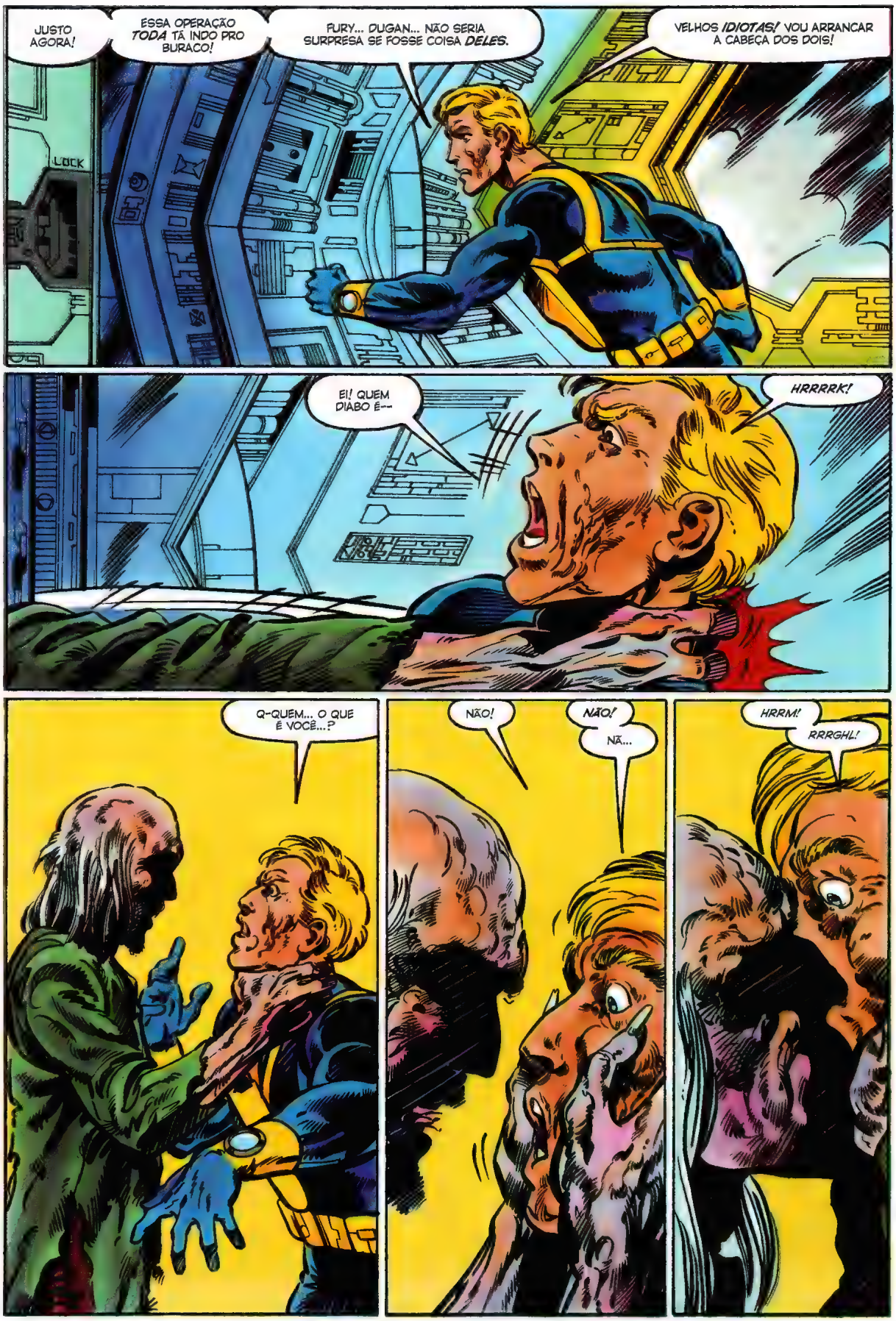
JUSTO AGORA!
ESSA OPERAÇÃO *TODA* TÁ INDO PRO BURACO!
FURY... DUGAN... NÃO SERIA SURPRESA SE FOSSE COISA *DELES*.
VELHOS *IDIOTAS!* VOU ARRANCAR A CABEÇA DOS DOIS!
LOCK
EI! QUEM DIABO É--
HRRRRK!
Q-QUEM... O QUE É VOCÊ...?
NÃO!
NÃO!
NÃ...
HRRM!
RRRGHL!

OUÇA, HUMANO. NÃO RESISTA. ESTÁ SOB NOSSO CONTROLE, AGORA. NOSSOS PENSAMENTOS SÃO SEUS PENSAMENTOS.
ESTÁ *MORTO*, HUMANO. SEM NÓS, NÃO TEM MAIS *VIDA*, NEM *MENTE*.
VOCÊ *OBEDECERÁ*.
NOS LEVE À SALA DE CONTROLE CENTRAL DESTA NAVE.
SUAS LEMBRANÇAS NOS GUIARÃO. SEU CONHECIMENTO NOS DARÁ O QUE PRECISAMOS SABER...
...PARA *DESTRUIR* ESTA MÁQUINA HUMANA E MOSTRAR AO MUNDO NOSSO *PODER!*

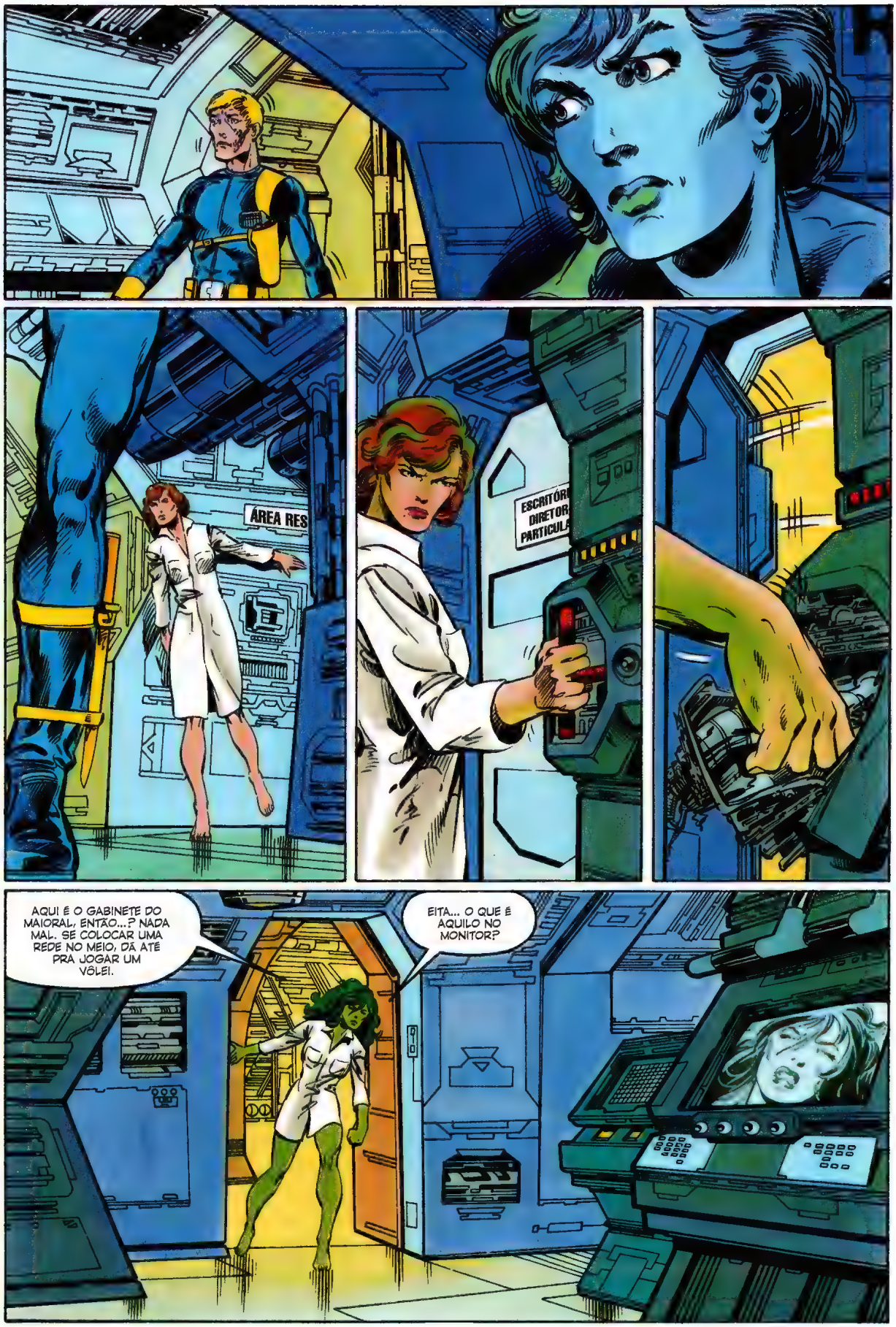
ÁREA RES
ESCRITÓR
DIRETOR
PARTICULA
AQUI É O GABINETE DO MAIORAL, ENTÃO...? NADA MAL. SE COLOCAR UMA REDE NO MEIO, DÁ ATÉ PRA JOGAR UM VÔLEI.
EITA... O QUE É AQUILO NO MONITOR?

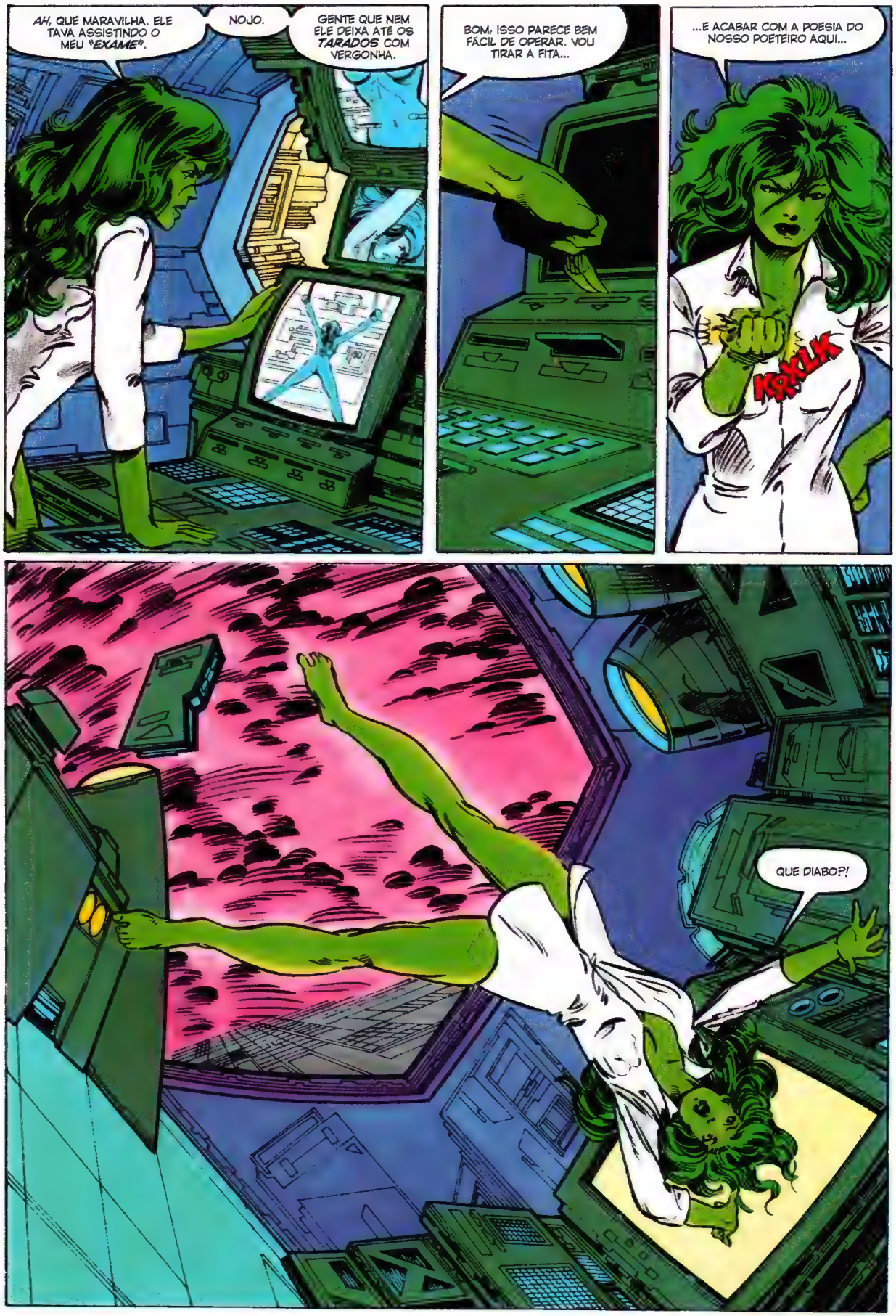
AH, QUE MARAVILHA. ELE TAVA ASSISTINDO O MEU "EXAME".
NOJO.
GENTE QUE NEM ELE DEIXA ATÉ OS TARADOS COM VERGONHA.
BOM, ISSO PARECE BEM FÁCIL DE OPERAR. VOU TIRAR A FITA...
...E ACABAR COM A POESIA DO NOSSO POETEIRO AQUI...
KRAK
QUE DIABO?!

O QUE TÁ ACONTECENDO?
OS MOTORES DE ESTIBORDO!
ELES PARARAM!
ESTAMOS TOMBANDO!

IMPOSSÍVEL! NÃO HOUVE PERDA DE ENERGIA!
MAS ESTÁ ACONTECENDO! ALGUÉM DEVE TER DESLIGADO OS ROTORES INTENCIONALMENTE!
MAS QUEM SERIA LOUCO O BASTANTE PRA...?
OS PRISIONEIROS!
CHECA OS PRISIONEIROS!
ELA ESCAPOU?! MAS QUE DROGA. DOOLEY DEVE ESTAR CERTO!
ELA É HOSTIL!
WINGFOOT AINDA TÁ NA CELA, MAS NEM SINAL DA MULHER-HULK!
ALERTA VERMELHO!
A MULHER-HULK DEVE SER LOCALIZADA E NEUTRALIZADA.
ATIREM PRA MATAR!

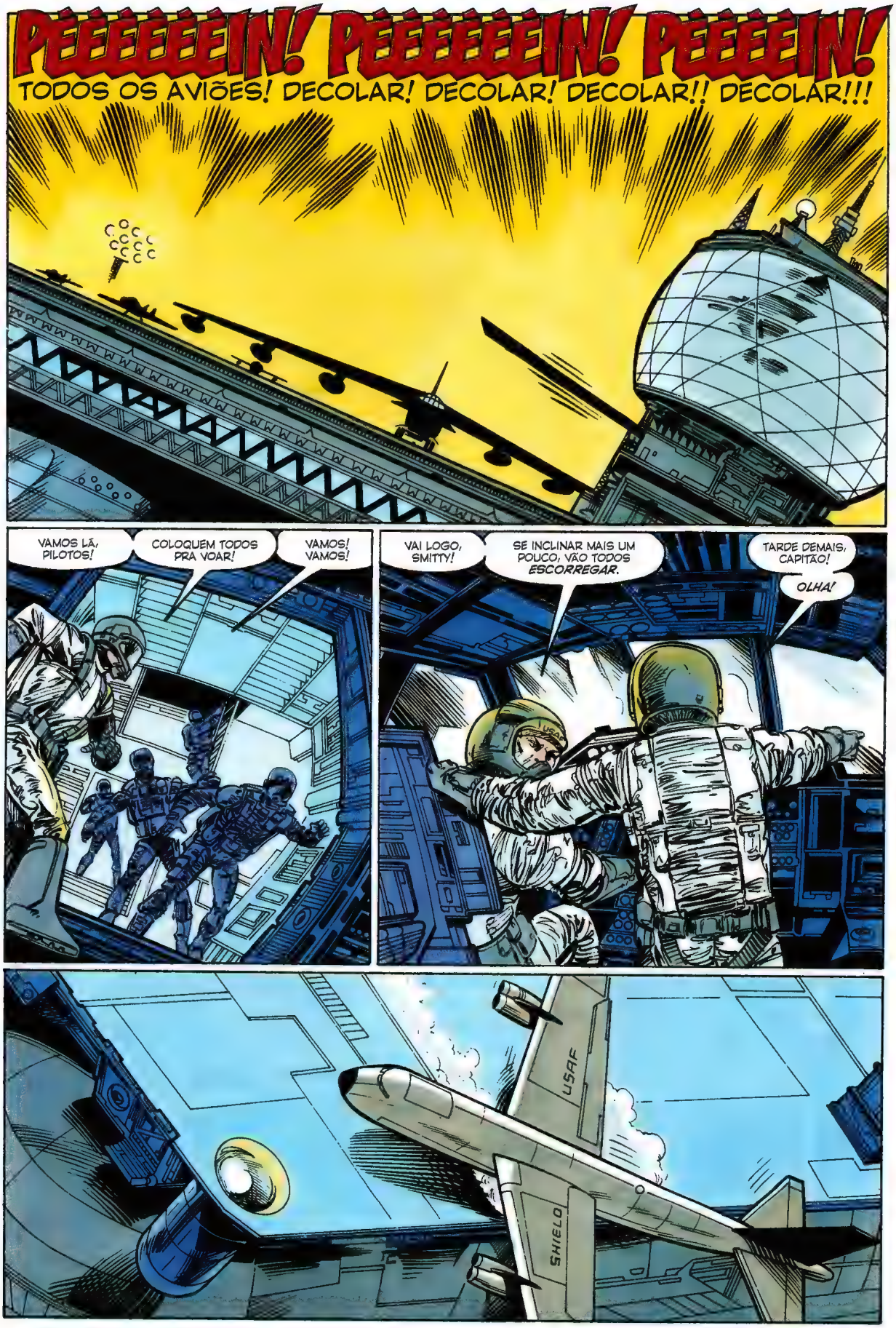
PÉÉÉÉÉÉÉIN! PÉÉÉÉÉÉÉIN! PÉÉÉÉÉIN!
TODOS OS AVIÕES! DECOLAR! DECOLAR! DECOLAR!! DECOLAR!!!
VAMOS LÁ, PILOTOS!
COLOQUEM TODOS PRA VOAR!
VAMOS! VAMOS!
VAI LOGO, SMITTY!
SE INCLINAR MAIS UM POUCO, VÃO TODOS ESCORREGAR.
TARDE DEMAIS, CAPITÃO!
OLHA!
USAF
SHIELD

HORA DE FAZER AS ROSQUINHAS.
SR. ROSKINHA
807
SR.
RO
S

UM-NOVE! VOCÊ ESTÁ CAINDO! EJETAR!
EJETAR!
NEGATIVO. NEGATIVO.
VOU SALVAR ESSA LINDEZA.

NÃO... NÃO PARECE QUE ESSA MONTANHA RUSSA VAI PARAR.
MELHOR EU VER SE NÃO TEM NADA QUE *EU* POSSA FAZER PRA AJUDAR...
MAS NEM IMAGINO...
...O QUÊ?!
EEEECA! QUE NEGÓCIO É ESSE?
TEM CARA... E *CHEIRO*... DE QUE TÁ *MORTO* FAZ UNS CEM ANOS.
E VOCÊ VAI MORRER TAMBÉM.
AGORA!
QUÊ?
EI, CALMAÍ--

ESPERA!
NÃO!
PUM
PUM
PUM
PUM
AH, NÃO... O QUE VOCÊ FEZ?
NÃO FOI CULPA DA MULHER-HULK!
FOI O DOOLEY!
QUÊ?!
VOCÊ OUVIU A MOÇA, CAUBÓI.
QUE SORTE EU SER PRATICAMENTE À PROVA DE BALAS.
MAS E AQUELE NOJENTO? CADÊ?

E-E-ELE CHEGOU NA SALA DE CONTROLE PRINCIPAL E MANDOU TODO MUNDO SAIR.
ELE TAVA NO COMANDO. OBEDECEMOS.
AÍ COMEÇOU ISSO?
HMM. EU VI ELE SAINDO DO ESCRITÓRIO.
ACHEI MEIO ESTRANHO, ATÉ PRA ELE.
ISSO TÁ COMEÇANDO A FEDER E TENHO QUE FAZER ALGO A RESPEITO!
MAS NÃO VESTIDA ASSIM! ME DÁ ALGUMA COISA PRA VESTIR...
"...QUE VOU FAZER UMA VISITA AO SR. DOOLEY."
EI, HOMENS, RELATÓRIO!
MULHER-HULK!
O QUE ELA TÁ FAZENDO AQUI?

NÃO ATIREM! A MULHER-HULK TÁ DO *NOSSO LADO!*
BOM, EU NÃO IRIA *TÃO* LONGE, MAS EU *SOU* ANTIDOOLEY.
ELE TÁ LÁ DENTRO...?
E ESSAS PORTAS DE SEGURANÇA? TEM ALGUM MOTIVO PRA EU *NÃO* SIMPLESMENTE *ARRANCAR* ELAS?
TENHO *UNS DOIS* MUITO *BONS!*
MATUSALÉM...?
ESSA É A PORTA MAIS *SEGURA* DO SISTEMA INTEIRO, MULHER-HULK.
SE A ARRANCAR, TODA ESTA ÁREA SERÁ *SELADA* E *INUNDADA* COM *HK-357*, O GÁS NEUROTÓXICO MAIS TERRÍVEL JÁ FABRICADO.
TÁ, NÃO QUEREM GENTE NÃO AUTORIZADA NO SEU CENTRO DE COMANDO.
MAS ESSAS SÃO AS DEFESAS *INTERNAS*.
E LÁ DE *FORA?*

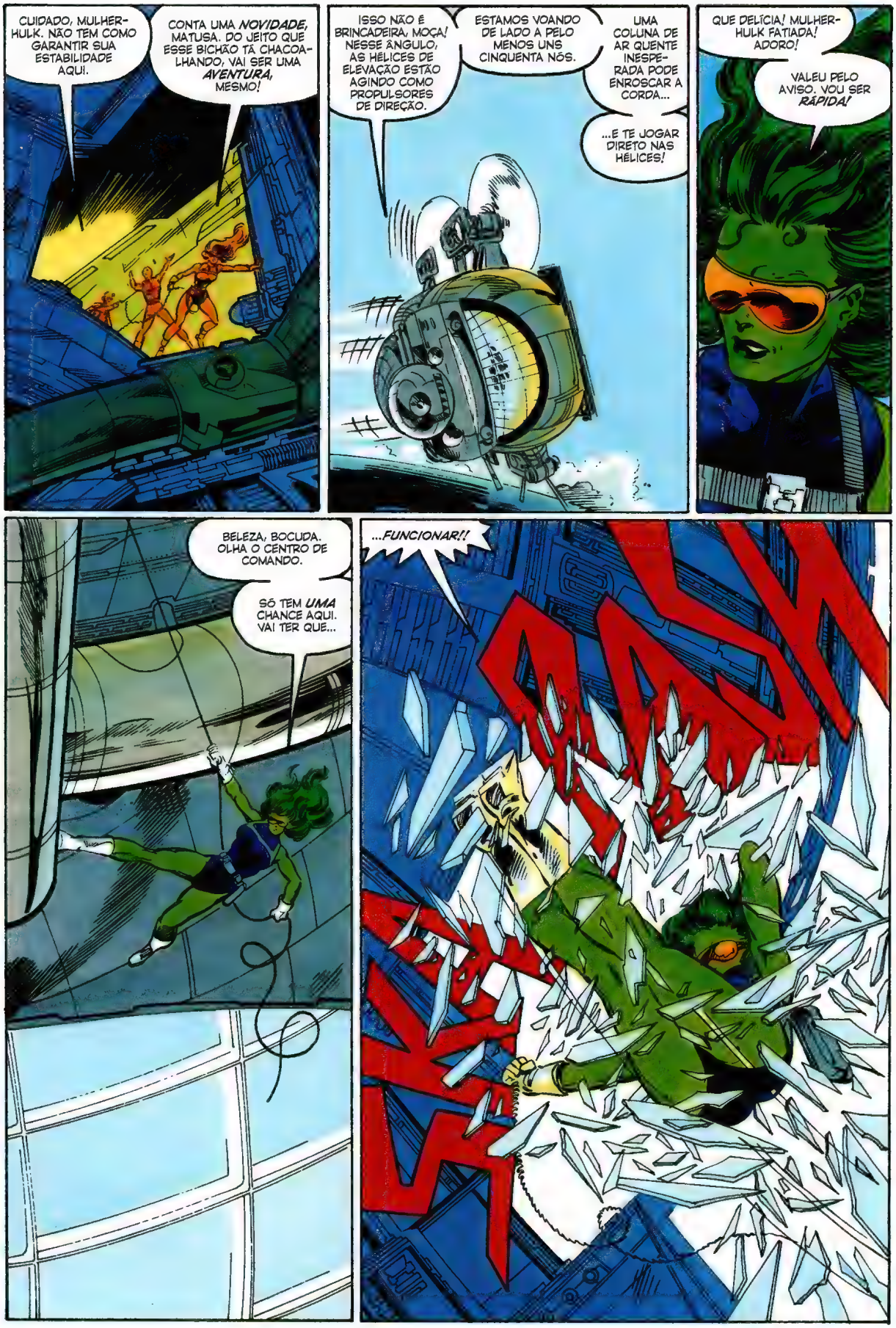
CUIDADO, MULHER-HULK. NÃO TEM COMO GARANTIR SUA ESTABILIDADE AQUI.
CONTA UMA *NOVIDADE*, MATUSA. DO JEITO QUE ESSE BICHÃO TÁ CHACOALHANDO, VAI SER UMA *AVENTURA*, MESMO!
ISSO NÃO É BRINCADEIRA, MOÇA! NESSE ÂNGULO, AS HÉLICES DE ELEVAÇÃO ESTÃO AGINDO COMO PROPULSORES DE DIREÇÃO.
ESTAMOS VOANDO DE LADO A PELO MENOS UNS CINQUENTA NÓS.
UMA COLUNA DE AR QUENTE INESPERADA PODE ENROSCAR A CORDA...
...E TE JOGAR DIRETO NAS HÉLICES!
QUE DELÍCIA! MULHER-HULK FATIADA! ADORO!
VALEU PELO AVISO. VOU SER *RÁPIDA!*
BELEZA, BOCUDA. OLHA O CENTRO DE COMANDO.
SÓ TEM *UMA* CHANCE AQUI. VAI TER QUE...
...*FUNCIONAR!!*

ENTÃO A BARRIGA DA FERA É AQUI, HEIN?
NADA MAL.
JAMES BOND SE SENTIRIA EM CASA...

MAS CADÊ O NOSSO MALVADÃO? ACHEI QUE ESTARIA AQUI ME ESPERANDO COM UMA *ARMA* NA MÃO...
...E UMA *PLAYBOY* NA OUTRA.

EI!
FÊMEA HUMANA *IDIOTA*.

MEU DEUS!
VOCÊ VAI *MORRER*...
...E ASSIM *SERVIRÁ* A NÓS!

TIVEMOS MUITOS HOSPEDEIROS DESDE O PRIMEIRO. SE CHAMAVA CAMPBELL.
JÁ FAZ TANTO TEMPO...
MAS NUNCA TIVEMOS UM CORPO COMO O SEU, TÃO PODEROSO, TÃO VISTOSO.
TÃO REPLETO DOS LICORES DA VIDA...
VOCÊ NOS SERVIRÁ BEM.
E POR MUITO TEMPO...
PARA COM ISSO! O QUE VOCÊ--
AH, NÃO!
CÊ TÁ CHEIO DE...
...DE...
...BARATAS!!

ELE... ELE ERA UM TIPO DE... COLÔNIA DE BARATAS SUPERINTELIGENTES...?!
COMO PODE?!
SE LIGA, JENNIFER. UM MUNDO ONDE VOCÊ EXISTE TEM LUGAR PRA TUDO QUE É IMPOSSÍVEL.
ENTÃO PEGA SEU QUEIXO DO CHÃO E ABRE AS PORTAS!
MANDEM VER, RAPAZES!
BOM TRABALHO!
MORELLI! MACKIE!
COLOQUEM OS ROTORES PARA FUNCIONAR... RÁPIDO!
PODE DEIX--

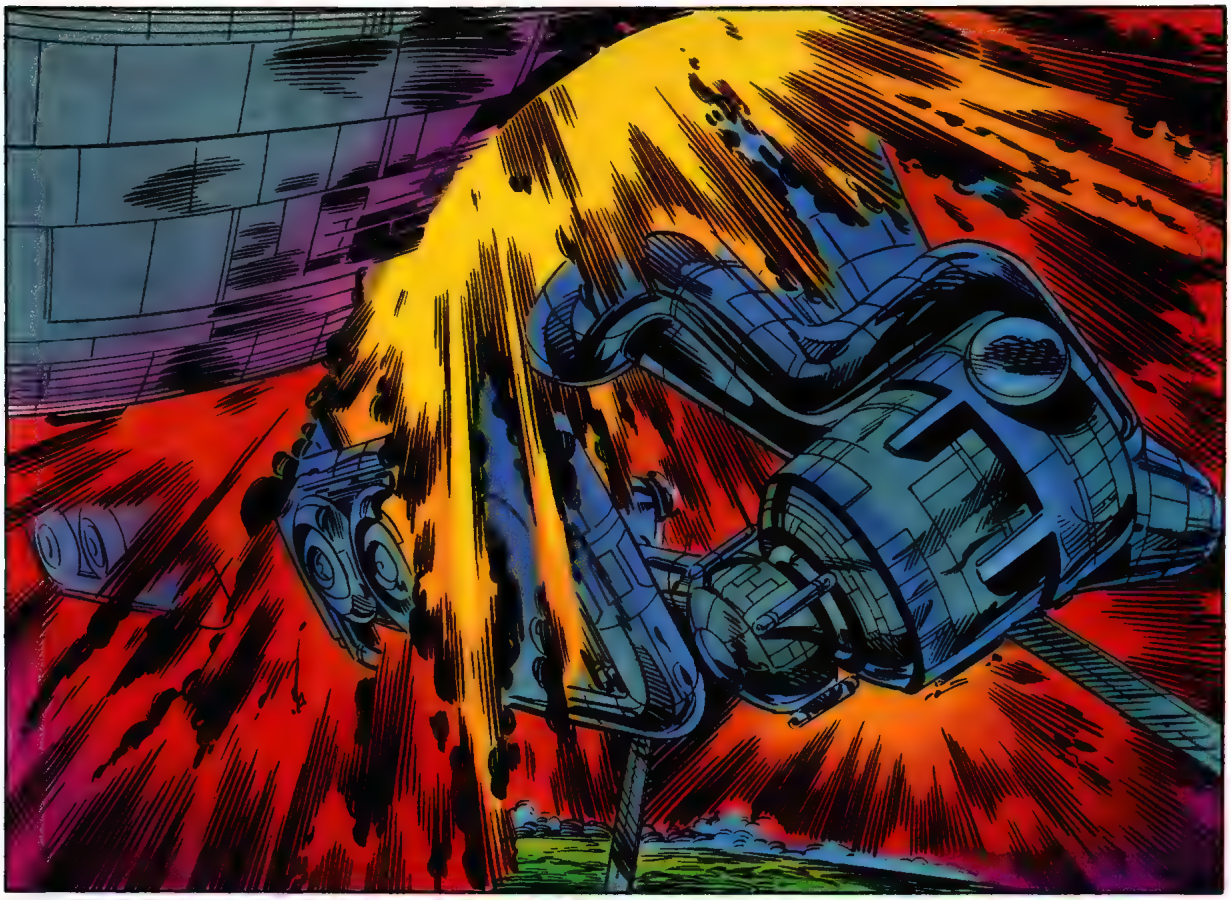

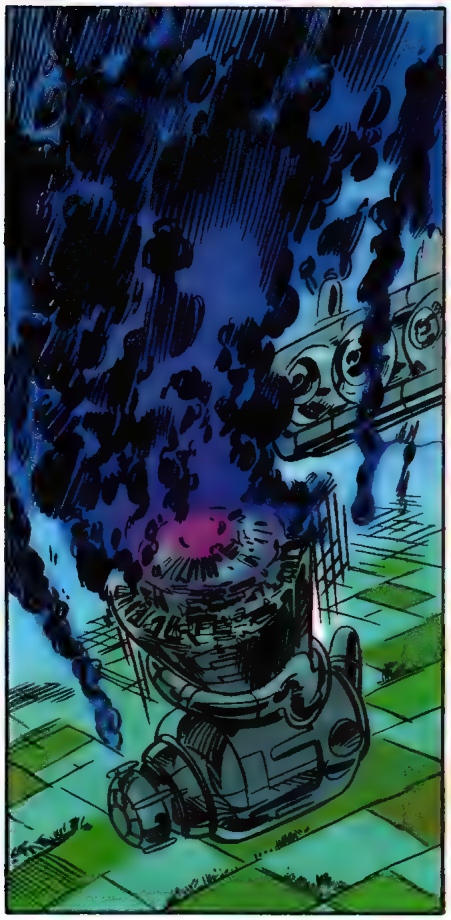

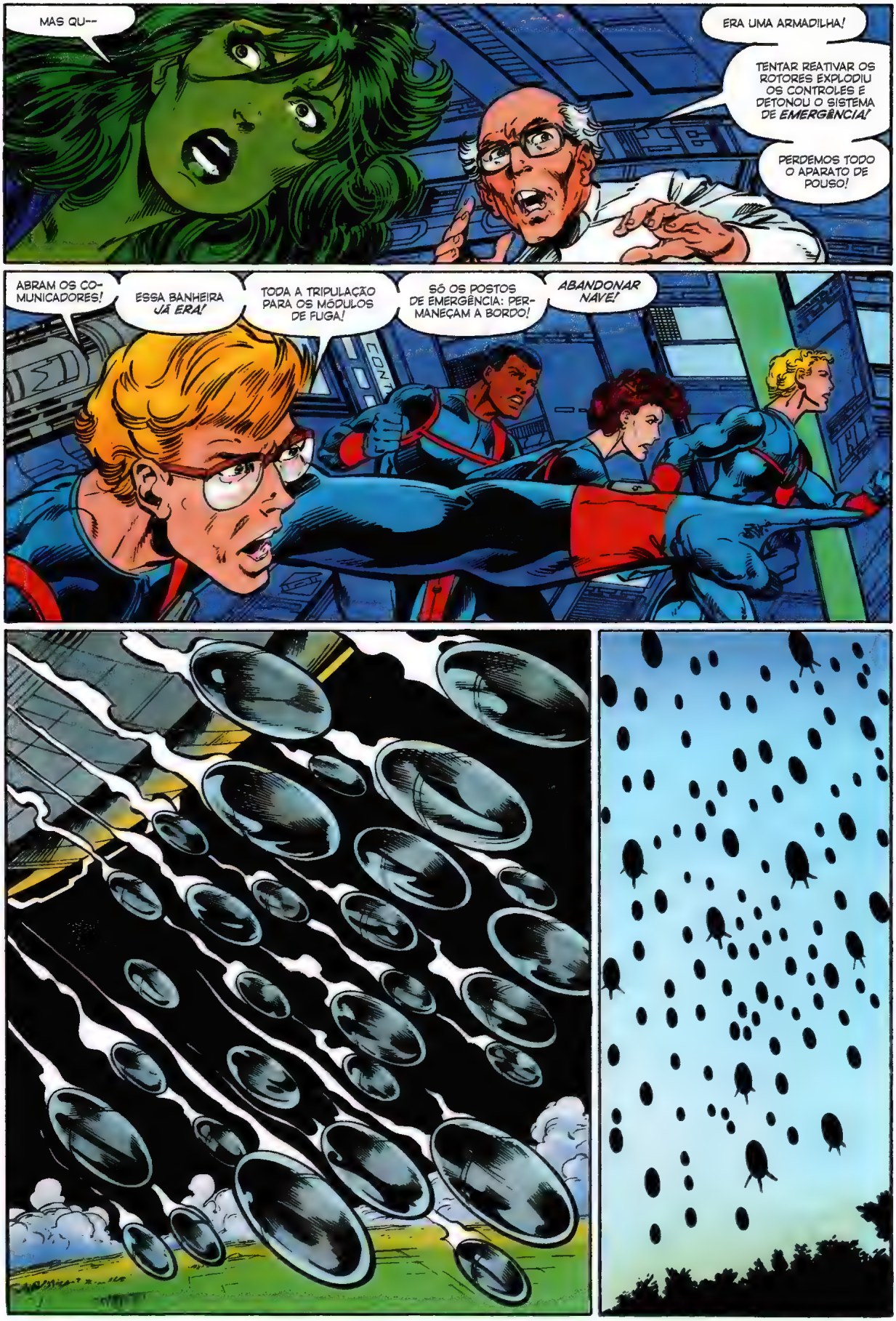
MAS QU--
ERA UMA ARMADILHA!
TENTAR REATIVAR OS ROTORES EXPLODIU OS CONTROLES E DETONOU O SISTEMA DE *EMERGÊNCIA!*
PERDEMOS TODO O APARATO DE POUSO!
ABRAM OS COMUNICADORES!
ESSA BANHEIRA *JÁ ERA!*
TODA A TRIPULAÇÃO PARA OS MÓDULOS DE FUGA!
SÓ OS POSTOS DE EMERGÊNCIA: PERMANEÇAM A BORDO!
ABANDONAR NAVE!

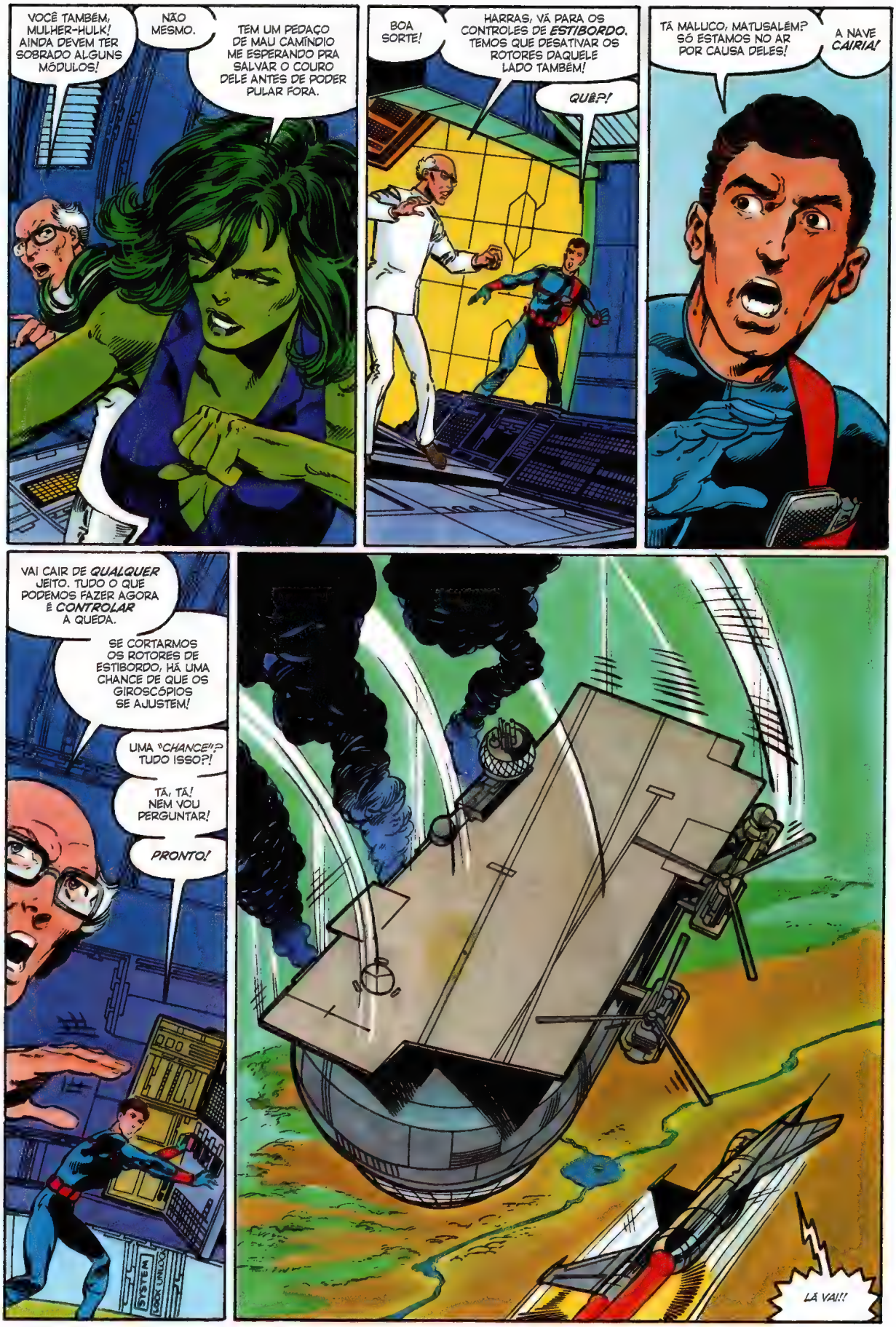
VOCÊ TAMBÉM, MULHER-HULK! AINDA DEVEM TER SOBRADO ALGUNS MÓDULOS!
NÃO MESMO.
TEM UM PEDAÇO DE MAU CAMINHO ME ESPERANDO PRA SALVAR O COURO DELE ANTES DE PODER PULAR FORA.
BOA SORTE!
HARRAS, VÁ PARA OS CONTROLES DE ESTIBORDO. TEMOS QUE DESATIVAR OS ROTORES DAQUELE LADO TAMBÉM!
QUÊ?!
TÁ MALUCO, MATUSALÉM? SÓ ESTAMOS NO AR POR CAUSA DELES!
A NAVE CAIRIA!
VAI CAIR DE QUALQUER JEITO. TUDO O QUE PODEMOS FAZER AGORA É CONTROLAR A QUEDA.
SE CORTARMOS OS ROTORES DE ESTIBORDO, HÁ UMA CHANCE DE QUE OS GIROSCÓPIOS SE AJUSTEM!
UMA "CHANCE"!? TUDO ISSO?!
TÁ, TÁ! NEM VOU PERGUNTAR!
PRONTO!
LÁ VAI!!

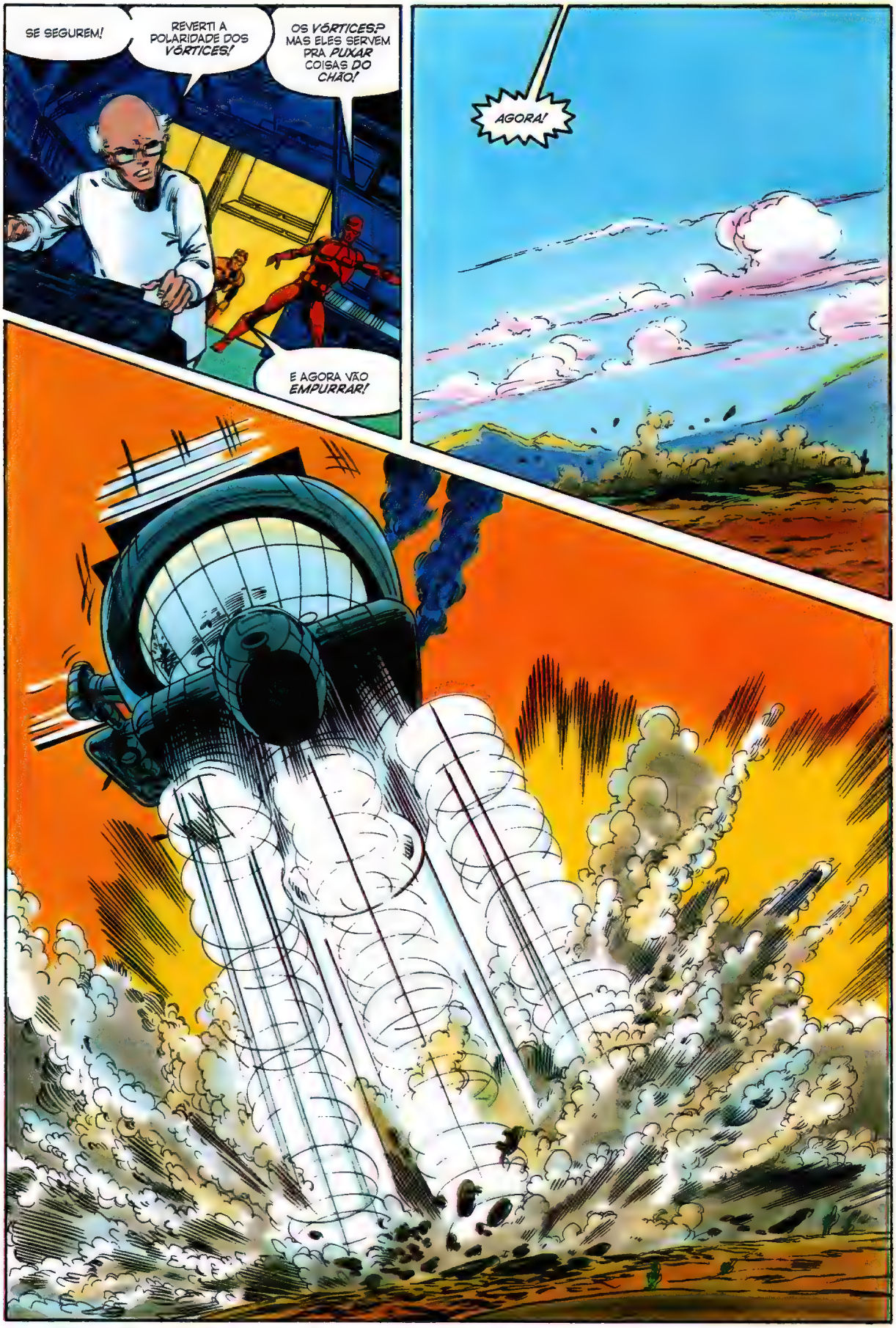
SE SEGUREM!
REVERTI A POLARIDADE DOS VÓRTICES!
OS VÓRTICES?! MAS ELES SERVEM PRA PUXAR COISAS DO CHÃO!
E AGORA VÃO EMPURRAR!
AGORA!

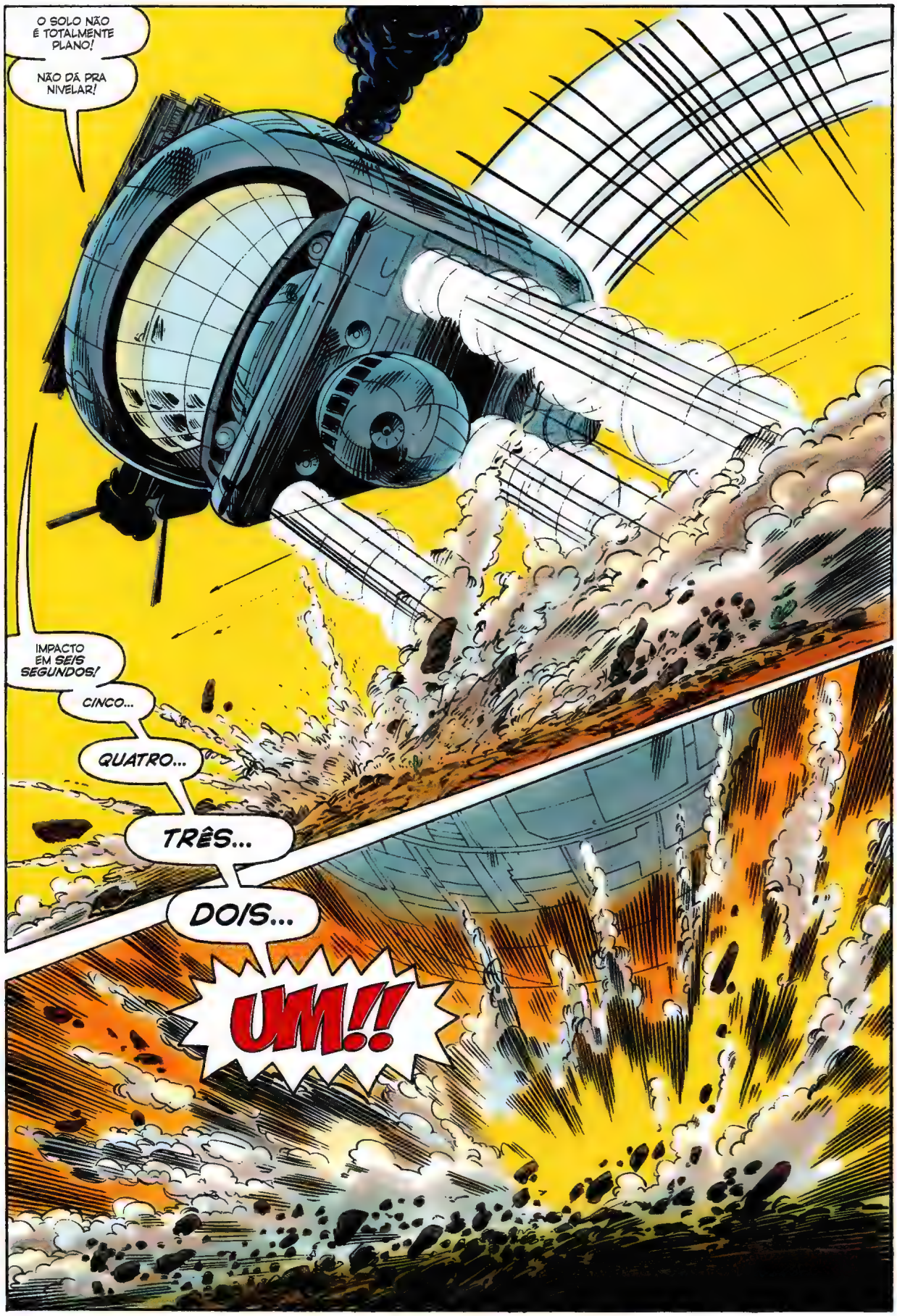
O SOLO NÃO É TOTALMENTE PLANO!
NÃO DÁ PRA NIVELAR!
IMPACTO EM SEIS SEGUNDOS!
CINCO...
QUATRO...
TRÊS...
DOIS...
UM!!

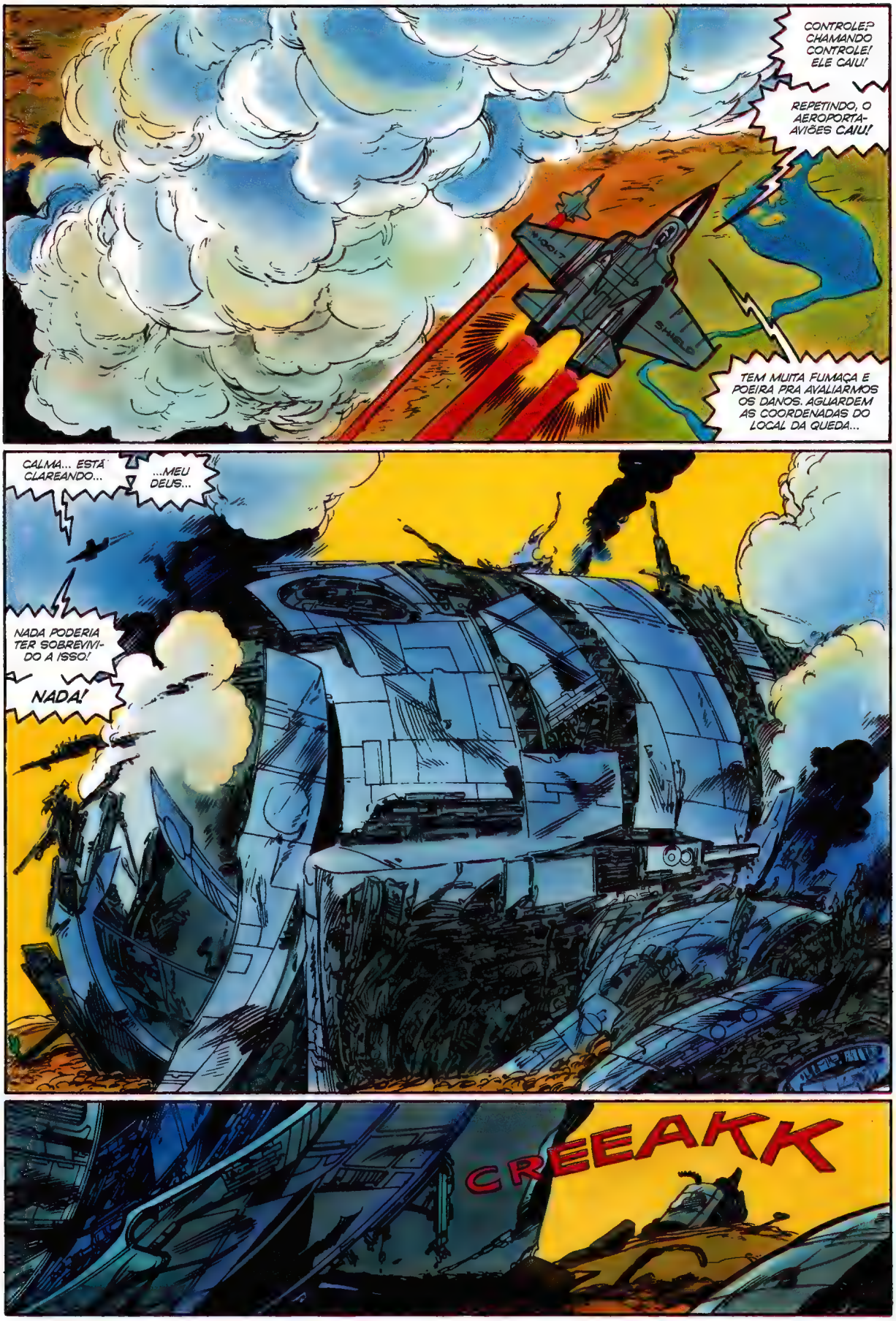
CONTROLE? CHAMANDO CONTROLE! ELE CAIU!
REPETINDO, O AEROPORTA-AVIÕES CAIU!
TEM MUITA FUMAÇA E POEIRA PRA AVALIARMOS OS DANOS. AGUARDEM AS COORDENADAS DO LOCAL DA QUEDA...
CALMA... ESTÁ CLAREANDO...
...MEU DEUS...
NADA PODERIA TER SOBREVIVI-DO A ISSO!
NADA!
CREEAKK

VAI, MEU AMOR!
POR FAVOR, ME DIZ QUE TÁ BEM!
HRNNN...
JEN...?
O QUE... ACONTECEU?
BOM, PRA SER BEM HULK: A GENTE CAIR. NAVE BUUUM!
COMO VOCÊ ESTÁ?
TÔ ME SENTINDO UM OMELETE HUMANO.
MAS VOU SOBREVIVER.
TALVEZ. OU NÃO.
QUEM...?
MATUSALÉM! VOCÊ TAMBÉM TÁ BEM?
NADA QUEBRADO, MAS NADA BEM, MULHER-HULK.
ISSO AINDA NÃO ACABOU.
SE LIGA, CABEÇÃO. ASSIM QUE O WYATT SE RECUPERAR, A GENTE VAZA DAQUI. MESMO SE A CIDADE MAIS PRÓXIMA FOR A MIL QUILÔMETROS.
CINQUENTA, NA VERDADE.
PERTO O SUFICIENTE PRA EXPLODIR DENTRO DE UNS 20 MINUTOS.
QUÊ?
DO QUE VOCÊ TÁ FALANDO?
O REATOR NUCLEAR DO AEROPORTA-AVIÕES, MULHER-HULK. ESTOU CAPTANDO LEITURAS PÉSSIMAS.
EU DIRIA QUE DEVE EXPLODIR DENTRO DE VINTE MINUTOS E VAPORIZAR TUDO NUM RAIO DE 150 QUILÔMETROS...
...A MENOS QUE VOCÊ DESATIVE.

EU?? MATUSALÉM, CÊ LEVOU UMA PANCADA NA CABEÇA...
TENHO TODA A CLAREZA POSSÍVEL.
COMO É O DITADO? "A CERTEZA DA MORTE FAZ MARAVILHAS PELO PENSAMENTO"!?
VOCÊ É NOSSA ÚNICA ESPERANÇA.
MAS, COMO, "MATUSA", ELA NÃO É CIENTISTA.
NEM UM POUCO.
NÃO, MAS É O QUE TEM DE MAIS FORTE AQUI. E SE EU ESTIVER CERTO, ELA VAI PRECISAR DE FORÇA PRA LIDAR COM O REATOR.
TALVEZ... MAS NÃO TÔ VENDO UM TRAJE ANTIRRADIAÇÃO DO MEU TAMANHO AQUI.
NÃO, MAS SE MEUS TESTES SOBRE A SUA BIOLOGIA ESTIVEREM CERTOS... É ESTÃO... VOCÊ TEM MUITO MAIS TOLERÂNCIA À RADIAÇÃO DO QUE NÓS MORTAIS.
JEN, NÃO TÔ GOSTANDO DISSO. ELES TE SEQUESTRARAM, TE CUTUCARAM, QUASE TE MATARAM, E TÃO ACHANDO QUE VAI SALVAR O RABO DELES?
NÃO SÃO SÓ ELES, WYATT. SE FOSSE, EU TE COLOCARIA NO MEU OMBRO E ESTARIA A 150 QUILÔMETROS DAQUI RAPIDINHO.
MA AQUELA CIDADE... CIVIS INOCENTES...
TEM CERTEZA DE QUE A MULHER-HULK PODE SAIR ILESA DESSA, VELHOTE?
NÃO FOI ISSO QUE EU DISSE, ÍNDIO.
APENAS QUE ELA TEM MAIS CHANCE DO QUE NÓS. NÃO FAÇO IDEIA DO QUE A EXPOSIÇÃO A ESSE TIPO DE RADIAÇÃO PODERIA FAZER COM AS CÉLULAS DELA.
MAS VEJA POR ESSE LADO...
SE FIZER ISSO, TALVEZ NÃO SAIA FERIDA...
E SE NÃO FIZER, A GENTE MORRE.
ÓTIMAS OPÇÕES ESSAS QUE VOCÊ ME DEU, MATUSALÉM.

"ME DIZ O QUE FAZER..."
RADIAÇÃ

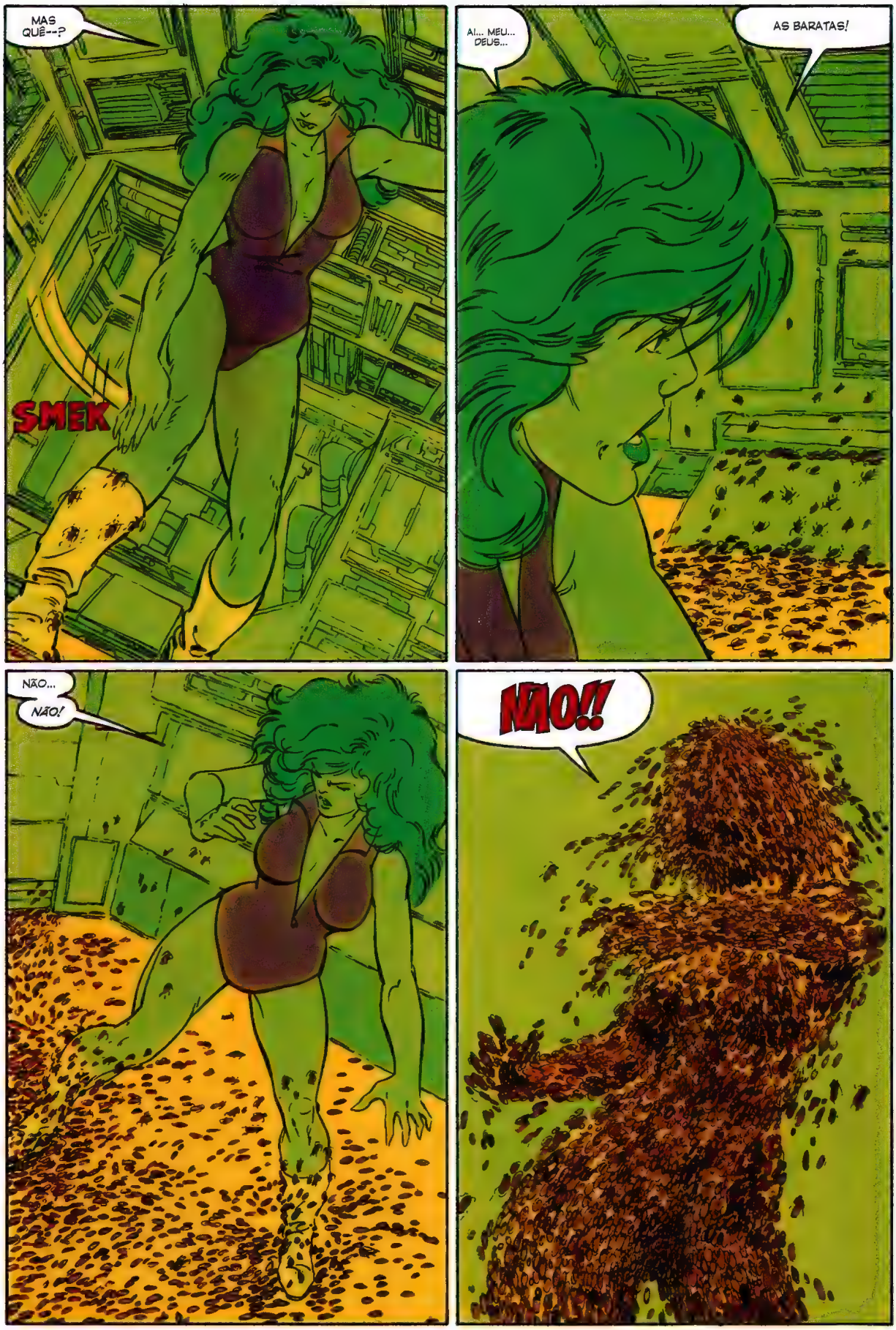
MAS QUÊ--?
SMEK
AI... MEU... DEUS...
AS BARATAS!
NÃO...
NÃO!
NÃO!!

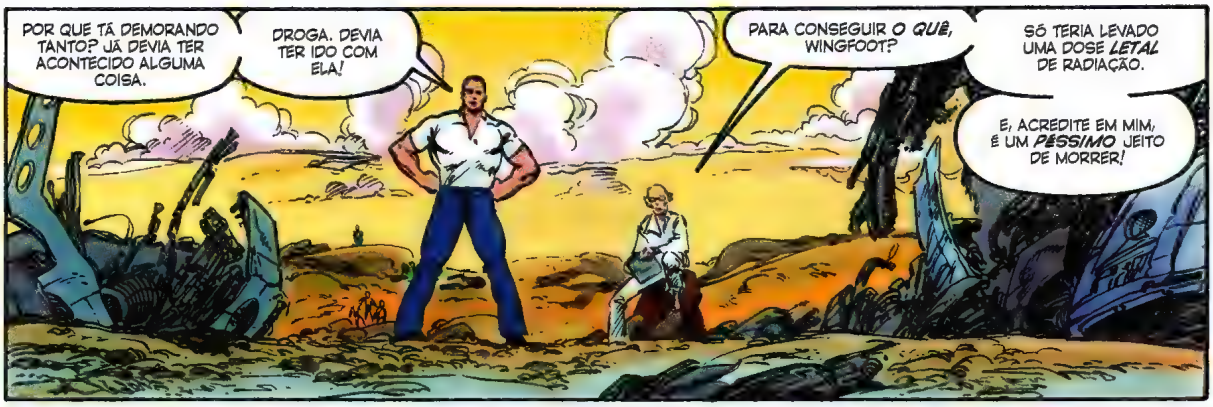
POR QUE TÁ DEMORANDO TANTO? JÁ DEVIA TER ACONTECIDO ALGUMA COISA.
DROGA. DEVIA TER IDO COM ELA!
PARA CONSEGUIR O QUÊ, WINGFOOT?
SÓ TERIA LEVADO UMA DOSE LETAL DE RADIAÇÃO.
É, ACREDITE EM MIM, É UM PÉSSIMO JEITO DE MORRER!

MAS PRA EXPOR A JEN... A MULHER-HULK, ATÉ QUE ERA SOSSEGADO, É?
ELA SABIA OS RISCOS.
ALÉM DISSO, ACHO QUE PODEMOS PRESUMIR QUE ELA CONSEGUIU FECHAR O REATOR. SE NÃO, JÁ TERÍAMOS EXPLODIDO.
QUERIA NÃO TER DERRUBADO MEU MEDIDOR...

TÁ, MAS ISSO NÃO QUER DIZER NADA!
ELA PODE ESTAR MORTA LÁ DENTRO.
É... E A VIDA SEM ELA NÃO ME INTERESSA MUITO.

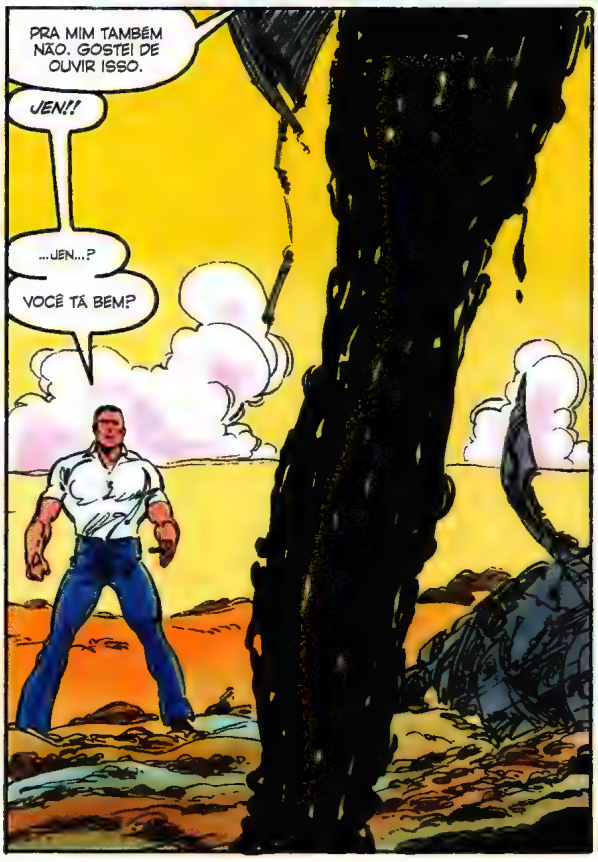
PRA MIM TAMBÉM NÃO. GOSTEI DE OUVIR ISSO.
JEN!!
...JEN...?
VOCÊ TÁ BEM?

BOM... UM BANHO CAIRIA BEM. OU VÁRIOS.
É, ACHO QUE TÔ BEM.
NUNCA MATEI TANTA BARATA NA VIDA, MAS...
...NÓS VENCEMOS!

EPÍLOGO UM: NOVA YORK, TRÊS DIAS DEPOIS...
POIS BEM, JENNIFER. VOCÊ ESTÁ "LIMPA". NENHUM SINAL DA CONTAMINAÇÃO POR BARATAS NO SEU SISTEMA.
QUE ALÍVIO.
ACHO QUE TOMEI UNS CINQUENTA BANHOS NOS ÚLTIMOS TRÊS DIAS E AINDA SINTO AQUELAS MALDITINHAS PELO CORPO INTEIRO.
NÃO ME SURPREENDE. É UM CASO DEVERAS IMPRESSIONANTE. BARATAS INTELIGENTES, CADÁVERES HUMANOS COMO HOSPEDEIROS...
NÃO CONSEGUE MESMO DAR MAIS INFORMAÇÕES SOBRE A ORIGEM DE UMA CRIATURA COMO ESSA?
SÓ O QUE ELAS MESMAS DISSERAM SOBRE ESTAR POR AÍ FAZ TEMPO... E CLARAMENTE GOSTAVAM DE RADIAÇÃO.
SEM DÚVIDA, ESSA É A QUESTÃO. ALGUM TIPO DE MUTAÇÃO CAUSADA POR RADIAÇÃO. ALGUM TESTE ATÔMICO, PROVAVELMENTE.
UMA PENA NÃO TER SOBRADO UMA PARA SER ESTUDADA.
DESCULPA. ASSIM QUE EU COMECEI, SÓ CONSEGUI PARAR DEPOIS DE TER ESMAGADO A TODAS.
MAS...
TEM MAIS COISA, NÉ, REED?
TÔ ACHANDO QUE CÊ TÁ DE RODEIO COM ALGUMA NOTÍCIA RUIM.
...SIM.
SIM, TEMO QUE ESTOU, JENNIFER. A EXPOSIÇÃO AO REATOR NUCLEAR A AFETOU, DE FATO.
UMA... TRANCA GENÉTICA FOI ATIVADA NA RADIAÇÃO QUE JÁ HAVIA NAS SUAS CÉLULAS.
VOCÊ NÃO VAI MORRER OU ADOECER OU QUALQUER COISA DO TIPO... NÃO MAIS DO QUE O RESTO DE NÓS, MAS...
MAS TEMO QUE SEJA A MULHER-HULK PERMANENTEMENTE, AGORA.
NUNCA MAIS PODERÁ VOLTAR A SER JENNIFER WALTERS.

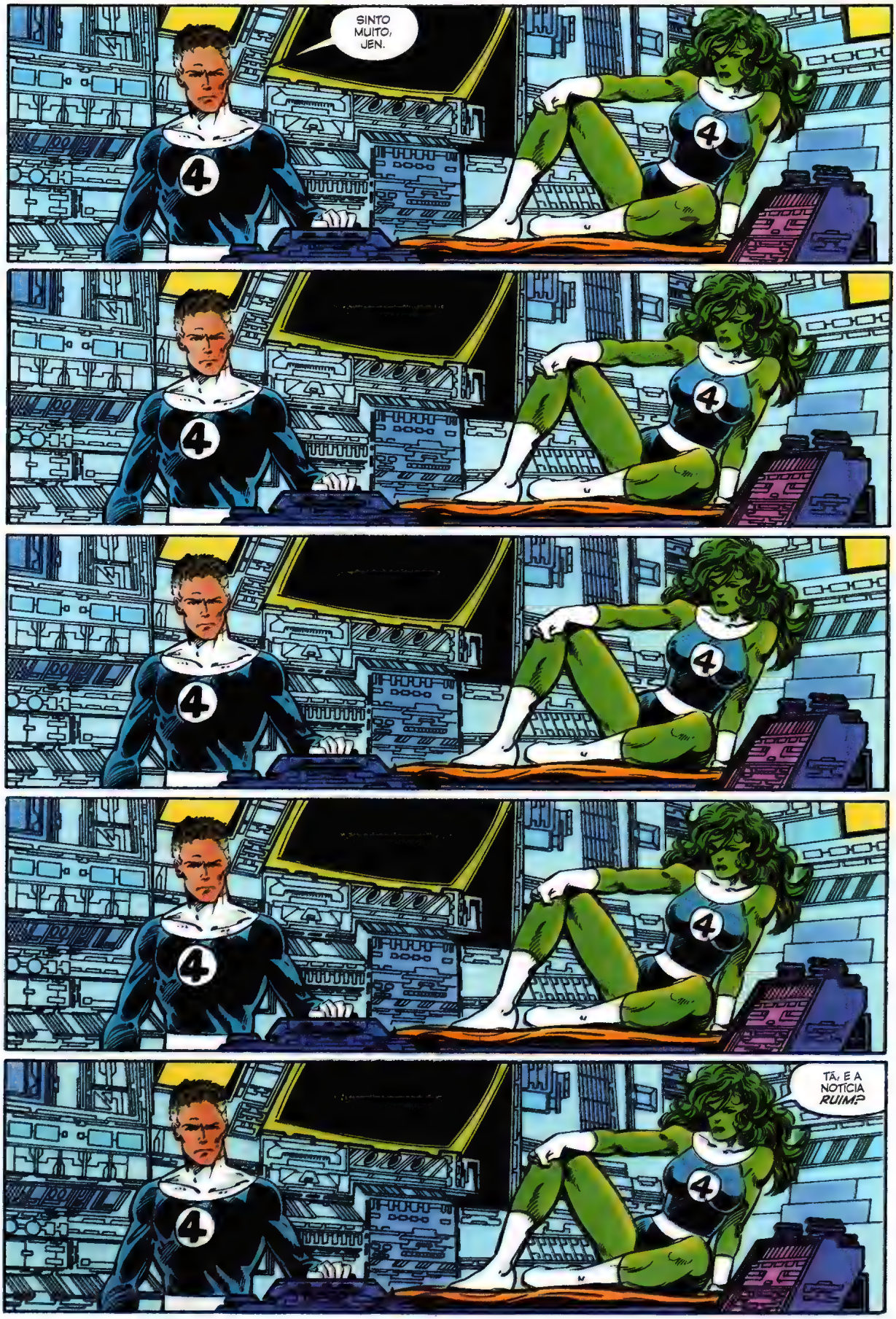
SINTO MUITO, JEN.
TÁ, E A NOTÍCIA RUIM?

EPÍLOGO DOIS: SETE HORAS DEPOIS...
HMMMMMMMMMMMMM...
ME LEMBRA DE TE CANONIZAR DEPOIS, AMOR...
...OU PELO MENOS CHAMA O PESSOAL DO GUINNESS PRA VER ESSES DEDOS!
ORA, JEN. JÁ FALEI QUE AS TÉCNICAS ANTIGAS DE MASSAGEM DA MINHA TRIBO SÃO UM SEGREDO.
MAS VOCÊ PARECIA MESMO PRECISAR DE ALGO PRA TE RELAXAR...
...DEPOIS DE DESCOBRIR QUE ESTÁ *PRESA* NA FORMA DA MULHER-HULK.
NÃO É BEM UM PROBLEMA, AMOR. SEMPRE *PREFERI* SER A MULHER-HULK.
POR ISSO QUE RARAMENTE VOLTAVA PRA MINHA FORMA ORIGINAL.
MAS TEM ALGUMA COISA AÍ.
CONFESSA, JEN. NÃO DÁ PRA TER SEGREDOS COMIGO.
EU NEM *QUERO*, WYATT. É QUE... BOM, TEM UMA COISA QUE TÁ ME DESBARATINANDO...
(DESCULPA.)
PELO QUE A SHIELD CONSEGUIU DETERMINAR, A COISA-BARATA VEIO A BORDO COMO UM DOS CIVIS QUE LEVARAM JUNTO COM A GENTE, CERTO?
SIM, PROVAVELMENTE O MENDIGO. POR QUE ISSO TE *INCOMODA*?
PORQUE ISSO SIGNIFICA QUE ELAS *SABIAM*, WYATT. AS BARATAS *SABIAM* O QUE A SHIELD IA FAZER... E *QUANDO*.
E, PENSANDO NISSO, SÓ TEM *UM* JEITO DE ELAS TEREM A INFORMAÇÃO...
E, MEU AMOR... EU NEM QUERO *PENSAR* NESSA POSSIBILIDADE!

FIM.

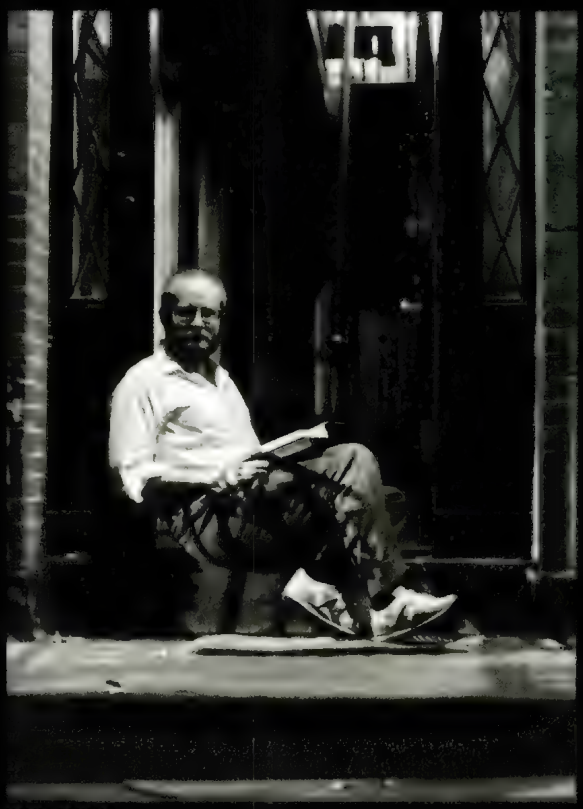

JOHN BYRNE

KIM DeMULDER

PETRA SCOTESE

Roteiro e Desenhos: **John Byrne** • Arte-Final: **Bob Wiacek**
Cores: **George Roussos** • Editor Original: **Terry Kavanagh**

IGNORE O QUE MOSTRA SUA VISÃO.
ESSA É UMA MULHER CINZA.
SEU NOME É JENNIFER WALTERS, AINDA QUE O MUNDO A CONHEÇA COMO...
A SENSACIONAL MULHER-HULK
Especial De Natal
EM SEUS MELHORES MOMENTOS, TEVE MUITOS PAPÉIS.
QUERIDINHA.
FILHA AMADA.
ADVOGADA.
SUPER-HERÓI.
HOJE ELA SENTE ALGO QUE, DESDE O DIA EM QUE RECEBEU UMA TRANSFUSÃO DE SANGUE CONTAMINADO COM RADIAÇÃO GAMA DE SEU FAMOSO PRIMO BRUCE BANNER, O INCRÍVEL HULK, ELA NUNCA MAIS TINHA SENTIDO...

QUE TÉDIO!
CAAAAAARA!
NÃO *ACREDITO* NO QUANTO EU TÔ ENTEDIADA!
NUNCA ACHEI QUE ESSE SERIA O LADO *RUIM* DE SER A MULHER-HULK!
MAS DEPOIS DE 25 EDIÇÕES DA MINHA PRÓPRIA *MENSAL*, DEPOIS DE FAZER PARTE DOS *VINGADORES* E DO *QUARTETO*, SEM FALAR DA MINHA *GRAPHIC NOVEL*...
...QUALQUER COISA FICOU *CHATA!*
NADA BOM.
TENHO QUE SAIR DESSA *TRISTEZA*.
E CONHEÇO *UM CARA* QUE DEVE CONSEGUIR ME AJUDAR.
VAMOS VER SE AINDA LEMBRO O TELEFONE *PARTICULAR* DELE.
MESMO PRO *TEMPO DA MARVEL*, FAZ *TEMPO* QUE NÃO LIGO LÁ.
BRRRRIIIIINNNNGGGG*
GRIMM...

OI, HULKINHA! HÁ QUANTO TEMPO!
COMO É QUE TÁ O FELIZ NATAL AÍ?
NEM TÃO FELIZ ASSIM, BEN.
TÔ AQUI SENTADA NA MINHA BUNDA VERDE E PENSANDO NO QUE OS OUTROS SUPER-HERÓIS FAZEM PRA SUPERAR O MIASMA DE NATAL.
HMM...
NÃO SEI SE CONSIGO TE AJUDAR MUITO NESSA, JENNY.
TAVA AQUI CHACOALHANDO CAIXAS PRA VER O QUE O NOEL ME TROUXE.
NÃO SEI O QUE OS OUTROS TÃO FAZENDO...
...MAS APOSTO QUE O CAPITÃO AMÉRICA TÁ FAZENDO ALGUMA COISA BEM SENTIMENTALOIDE.
É...
É, PENSANDO BEM, ACHO QUE O THOR NEM COMEMORA O NATAL. CONFLITO DE INTERESSES, E TAL.
BOM...
DESCULPA CHORAMINGAR PRA VOCÊ, A ÚNICA COISA QUE ME TIRARIA DESSE MARASMO SERIA--
BRUXA VERDE INSOLENTE!
DOUTOR DESTINO!

SIM! EU! EM NOSSO ÚLTIMO ENCONTRO, JUREI QUE A DESTRUIRIA, MULHER-HULK!
E VICTOR VON DOOM CUMPRE SUA PALAVRA!
BOM PRA VOCÊ!
MAS NÃO DÁ PRA FAZER ISSO EM OUTRO LUGAR? TÔ SÓ CUIDANDO DESSE APÊ PRA UMA AMIGA QUE TÁ EM BARBADOS!

ACHA QUE ME IMPORTO COM TRIVIALIDADES?
MEU ÚNICO INTERESSE É SUA MORTE!

LEGAL...
MAS SÓ TENHO QUATRO PÁGINAS, VITINHO...

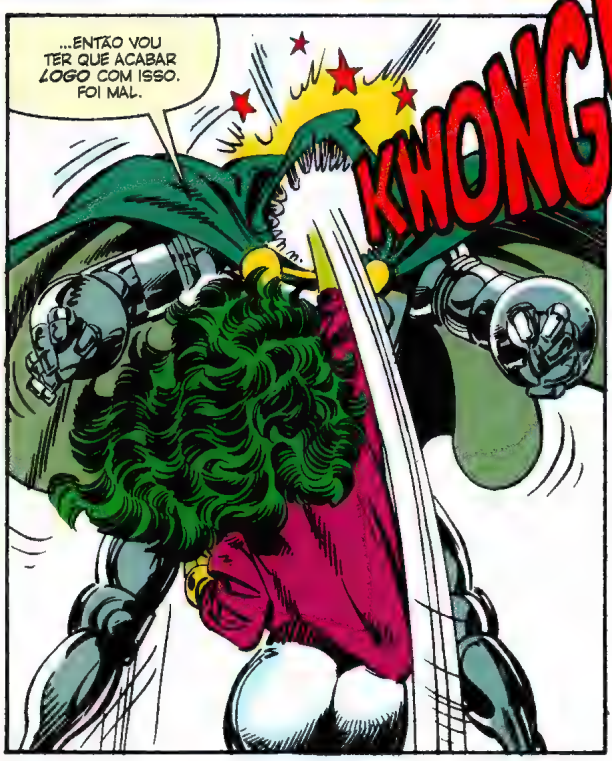
...ENTÃO VOU TER QUE ACABAR LOGO COM ISSO. FOI MAL.
KWONG!

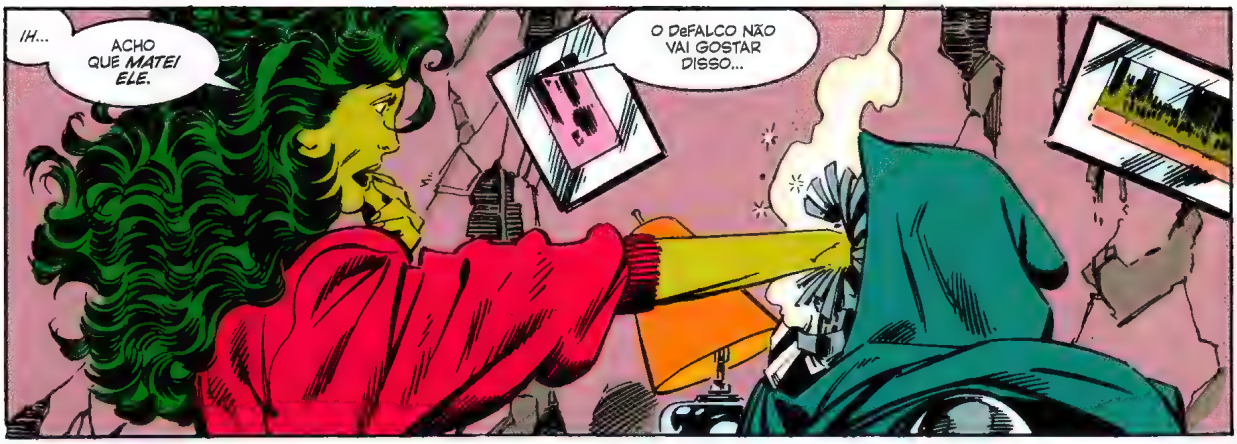
IH...
ACHO QUE MATEI ELE.
O DEFALCO NÃO VAI GOSTAR DISSO...

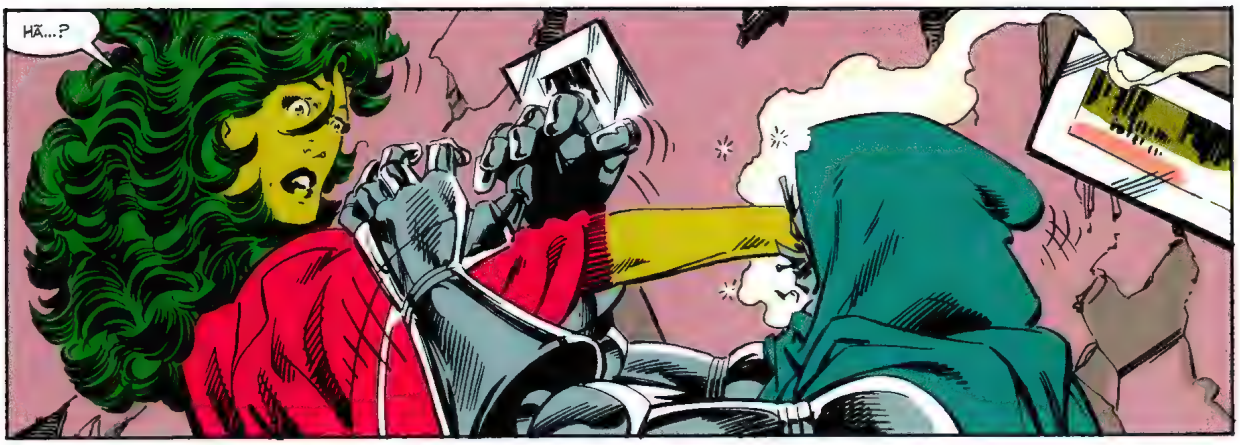
HÃ...?

EI! SOLTA! NÃO TÔ USANDO NADA POR BAIXO NESSA BLUSA... NÃO ESQUECE O COMICS CODE!
E COMO CÊ CONTINUA SE MEXENDO DEPOIS DA SUA CABEÇA VIRAR PURÊ?
ELEMENTAR, MINHA CARA HULK.
BREAD

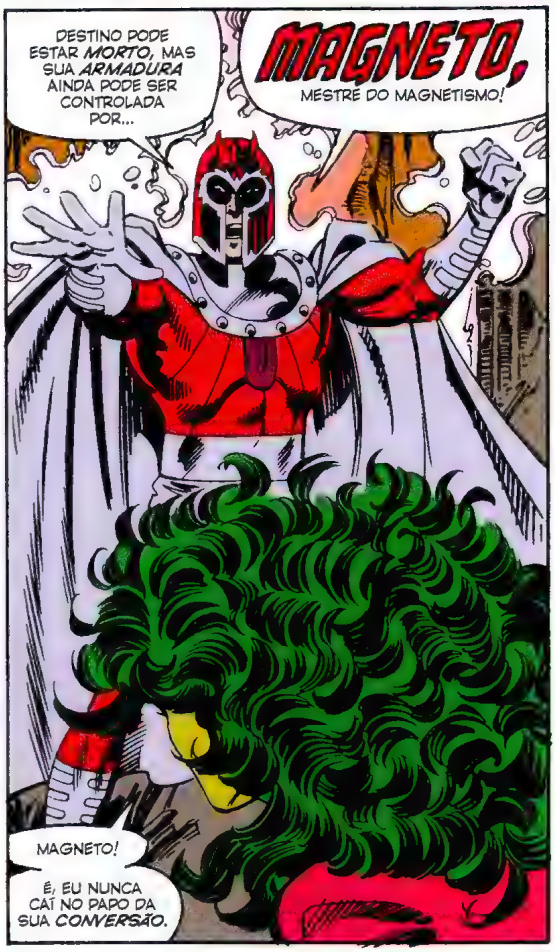
DESTINO PODE ESTAR MORTO, MAS SUA ARMADURA AINDA PODE SER CONTROLADA POR...
MAGNETO,
MESTRE DO MAGNETISMO!
MAGNETO!
É, EU NUNCA CAÍ NO PAPO DA SUA CONVERSÃO.

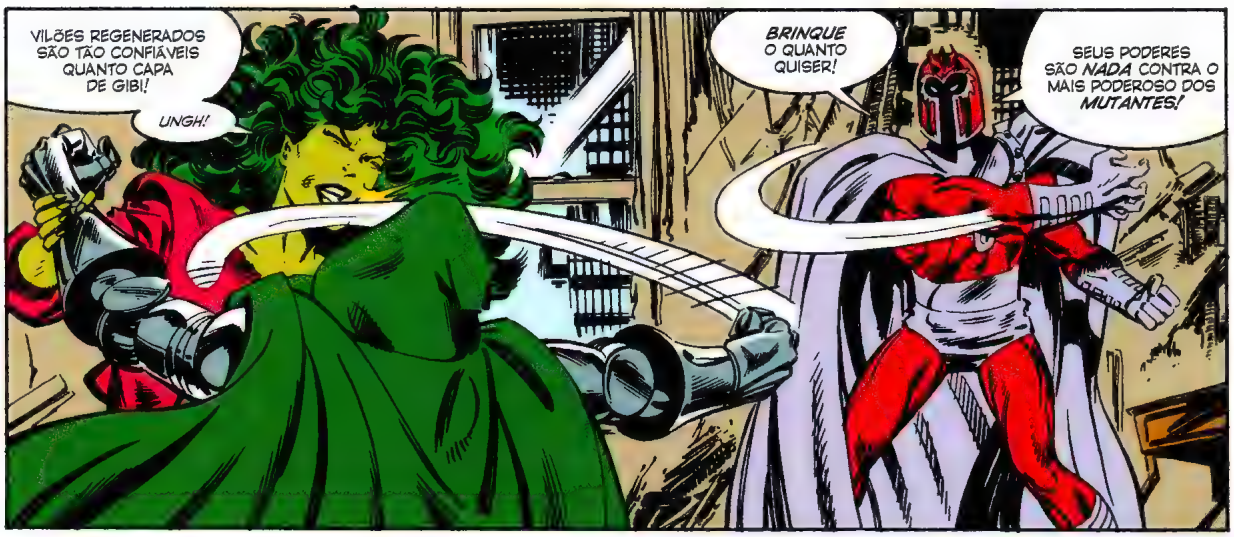
VILÕES REGENERADOS SÃO TÃO CONFIÁVEIS QUANTO CAPA DE GIBI!
UNGH!
BRINQUE O QUANTO QUISER!
SEUS PODERES SÃO NADA CONTRA O MAIS PODEROSO DOS MUTANTES!

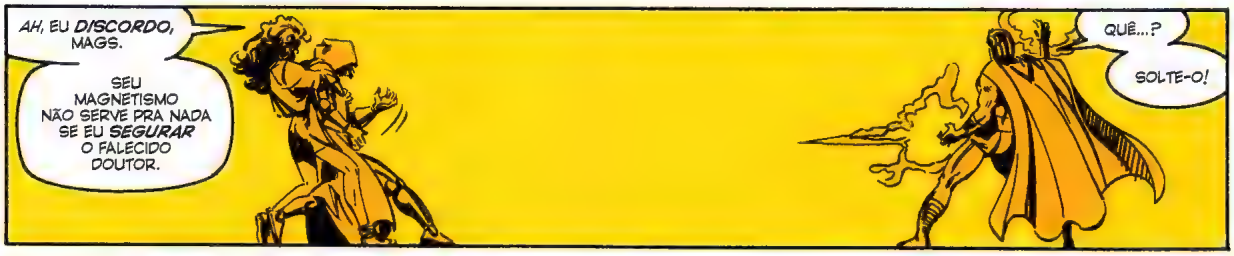
AH, EU DISCORDO, MAGS.
SEU MAGNETISMO NÃO SERVE PRA NADA SE EU SEGURAR O FALECIDO DOUTOR.
QUÊ...?
SOLTE-O!

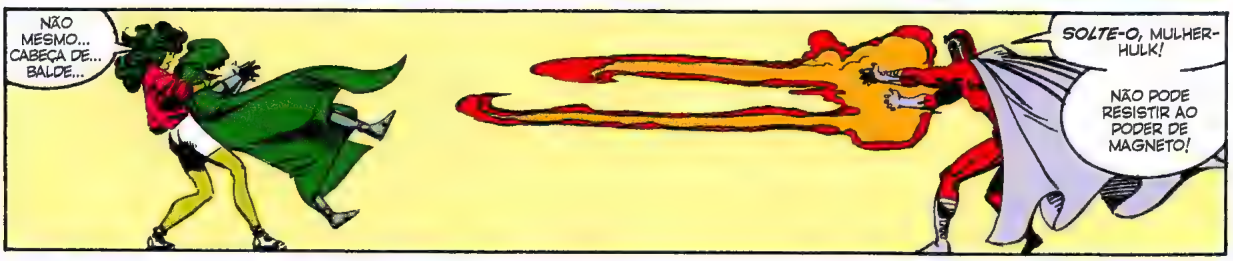
NÃO MESMO... CABEÇA DE... BALDE...
SOLTE-O, MULHER-HULK!
NÃO PODE RESISTIR AO PODER DE MAGNETO!

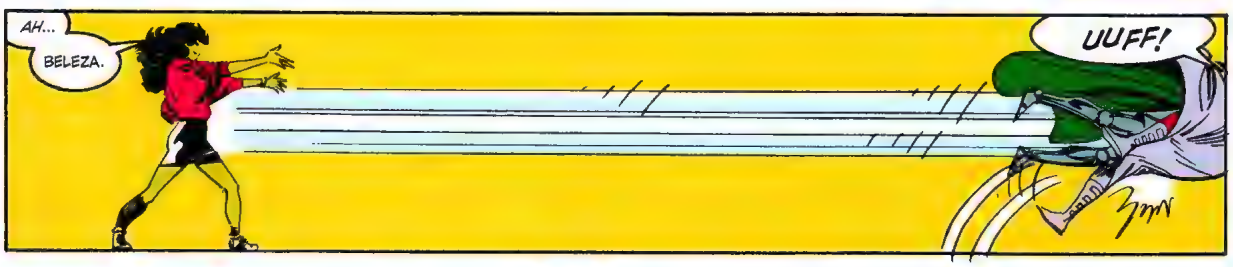
AH...
BELEZA.
UUFF!

HUHU!
AGORA...
ESSA EU ACHO QUE OS X-MEN NUNCA TENTARAM!

EITA!

SANTO MOEBIUS!
GALACTUS!
É...

ACHO QUE ISSO DARIA UM JEITO NO TÉDIO SIM, HULKINHA.
CLARO QUE TAMBÉM *ACABARIA* COM O NATAL DE TODO MUNDO.
É...
ACHO QUE TEM RAZÃO, BEN.

BOM...
DESCULPA PENDURAR TANTO TEMPO NA SUA ORELHA.
JÁ PASSOU DA *MEIA-NOITE* E JÁ POSSO DIZER "*FELIZ NATAL*", HEIN?
PRA VOCÊ TAMBÉM, GURIA.
TCHAU!

BEM...
COMO JÁ É NATAL, NÃO FAZ SENTIDO IR PRA CAMA SEM ABRIR MEUS PRESENTES.

E EU TAVA *DOIDA* PRA SABER O QUE TEM NESSA CAIXONA DA *MARVEL*...
AH... DEVIA TER *ADVINHADO*.

É O REPARTE DA MINHA NOVA MENSAL...
...JÁ NAS BANCAS!
DEVIA SABER QUE AQUELE BANDO DE MÃO DE VACA NÃO COMPRARIA UM PRESENTE *DE VERDADE*.
THE SENSATIONAL SHE-HULK

E VOCÊS, PESSOAL? JÁ ENTRARAM NO TRENZINHO DO *HYPE*?
ENTÃO TÁ...
FELIZ NATAL! VEJO VOCÊS EM *1989!*
Fim.

MARVEL
FABULOUS 1st ISSUE!
$1.50 US
$2.00 CAN
1
MAY
01319
APPROVED BY THE COMICS CODE
THE SENSATIONAL SHE-HULK
BELEZA, É A SUA SEGUNDA CHANCE.
SE NÃO COMPRAR DESSA VEZ...
VOU ENTRAR NA SUA CASA E RASGAR TODOS OS SEUS GIBIS DOS X-MEN

STAN LEE APRESENTA 22 PÁGINAS DE PANDEMÔNIO PULSANTE QUE TINHAMOS DE CHAMAR DE...

SEGUNDA CHANCE

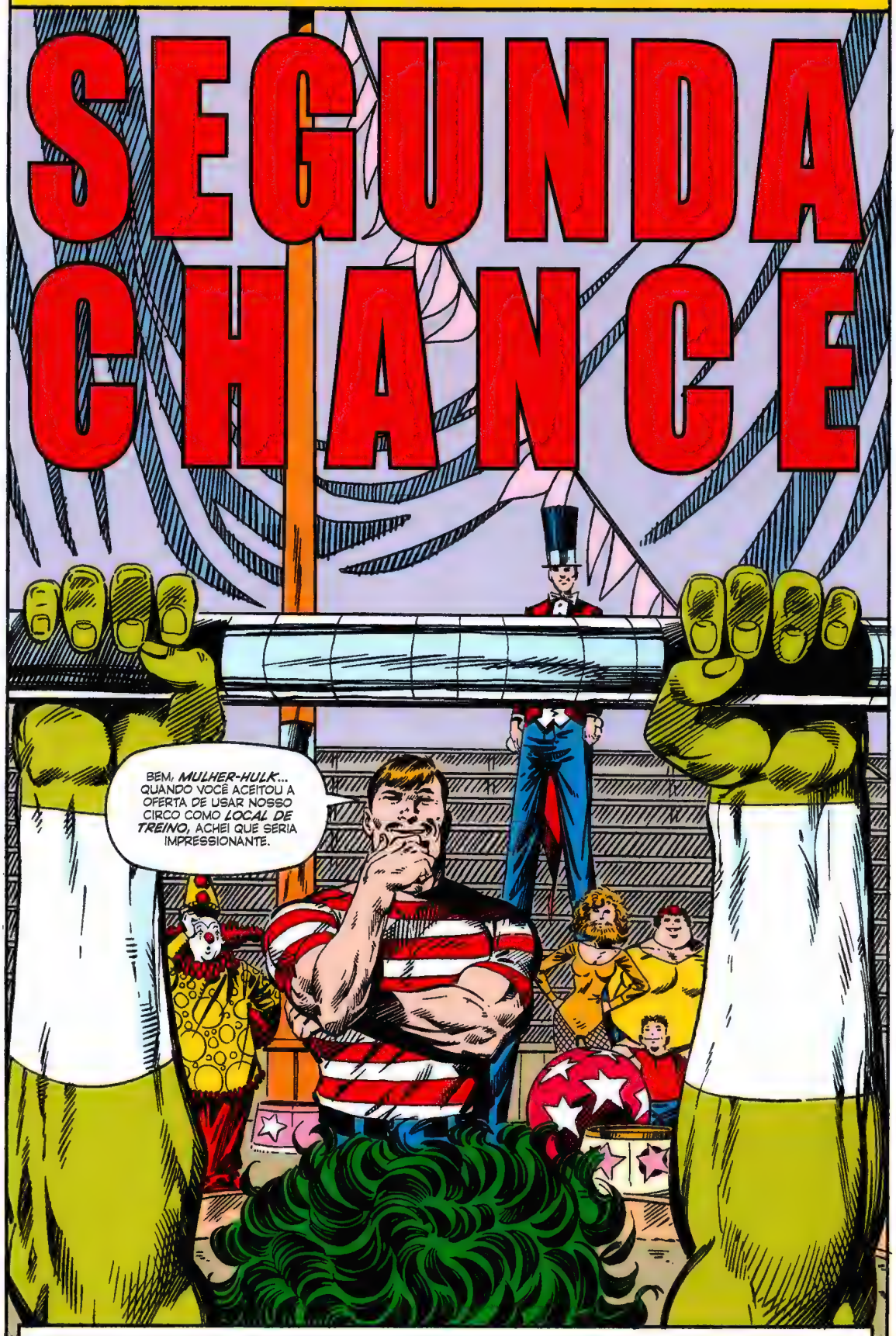

JOHN BYRNE ROTEIRISTA/DESENHISTA • BOB WIACEK ARTE-FINALISTA • GLYNIS OLIVER COLORISTA
BOBBIE CHASE EDITORA ORIGINAL • TOM DeFALCO EDITOR-CHEFE ORIGINAL

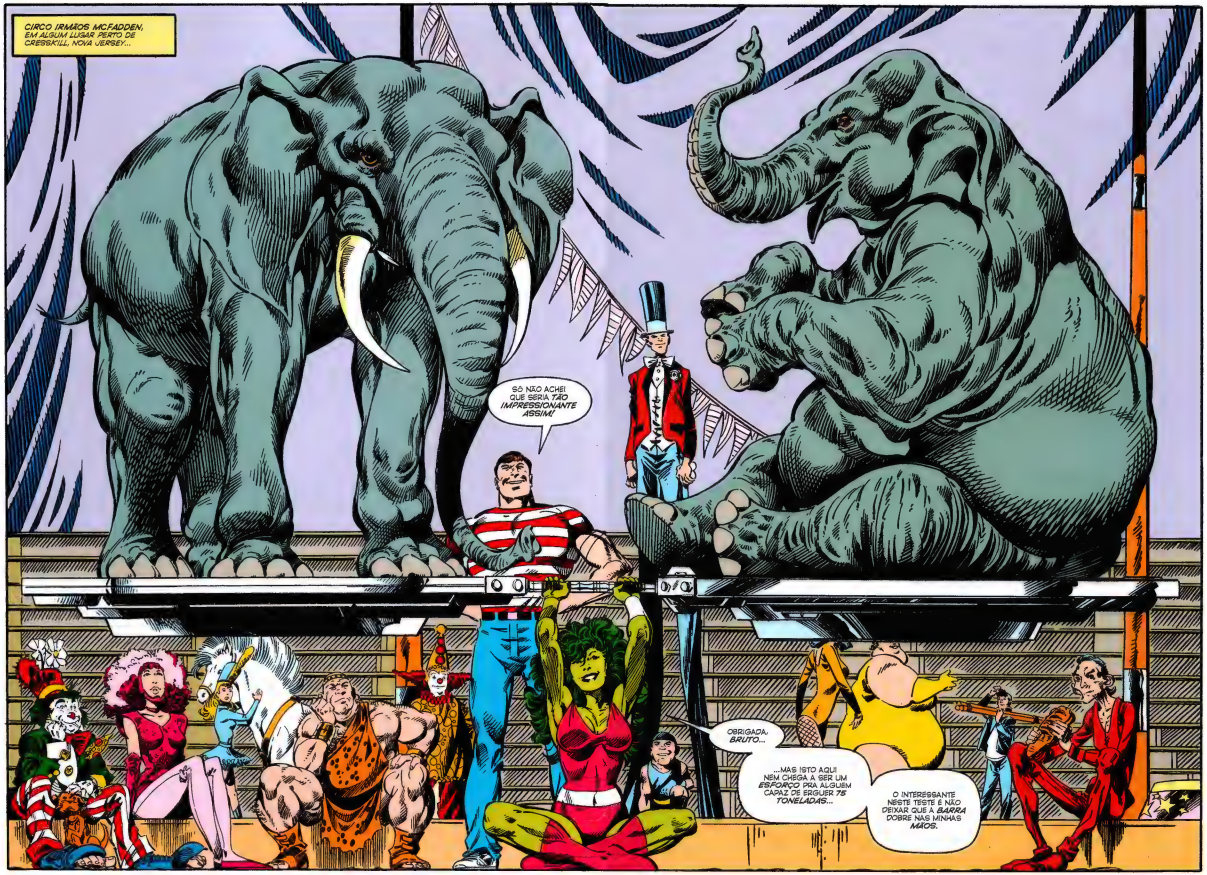
CIRCO IRMÃOS MCFADDEN, EM ALGUM LUGAR PERTO DE CRESSKILL, NOVA JERSEY...
SÓ NÃO ACHEI QUE SERIA TÃO IMPRESSIONANTE ASSIM!
OBRIGADA, BRUTO...
...MAS ISTO AQUI NEM CHEGA A SER UM ESFORÇO PRA ALGUÉM CAPAZ DE ERGUER 75 TONELADAS...
O INTERESSANTE NESTE TESTE É NÃO DEIXAR QUE A BARRA DOBRE NAS MINHAS MÃOS.

MESMO ASSIM... POR MAIS IMPRESSIONANTE QUE POSSA PARECER, ISSO NEM CHEGA *PERTO* DO QUE MEU *PRIMO* PODIA FAZER.
DEIXA EU *DESCER* ESTES PAQUIDERMES...

"MUITO TEMPO ATRÁS, LOGO QUE SE TRANSFORMOU NO *HULK*, BRUCE SE *ESCONDEU* NUM CIRCO PARECIDO COM ESTE... MAS O SHOW DELE ERA MUITO MAIS *CRIATIVO*..."
AÍ ESTÁ *ELE*, SENHORAS E SENHORES! *MECANO*, O ROBÔ MAIS *PODEROSO* DA TERRA!
"TALVEZ VOCÊ TENHA LIDO SOBRE ISSO NO PRIMEIRO *GIBI DOS VINGADORES*, NÃO?"

HÃ... NÃO...
EU NÃO LEIO MUITO... PRINCIPALMENTE GIBIS DE SUPER-HERÓIS.
MAS... ENTÃO, É *VERDADE* QUE VOCÊ E *BRUCE BANNER* SÃO PRIMOS? OUVI UNS *BOATOS*...
NÃO É BOATO... EU SÓ NUNCA *DIVULGUEI* MUITO A HISTÓRIA DA MINHA VIDA PRO RESTO DO MUNDO...
...ATÉ PORQUE *NÃO TENHO* UMA IDENTIDADE SECRETA.

QUE PENA. VOCÊ PARECE TER UMA HISTÓRIA *INTERESSANTE*.
SIM...
TALVEZ VOCÊ DEVESSE NOS CONTAR TUDO AGORA, SRTA. WALTERS...
HÃ...?

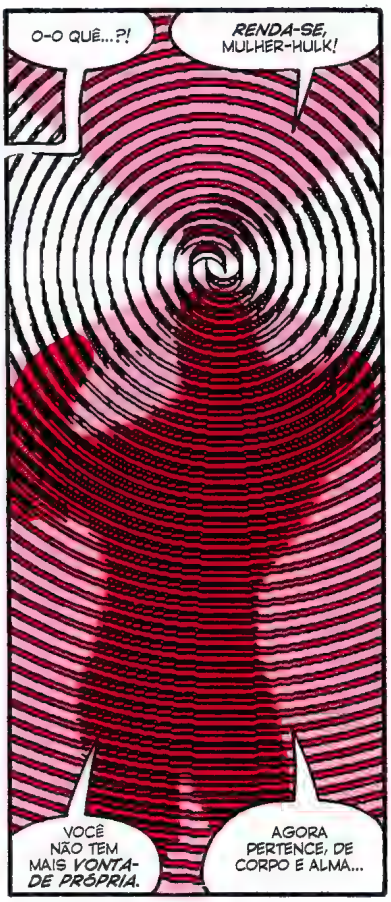
O-O QUÊ...?!
RENDA-SE, MULHER-HULK!
VOCÊ NÃO TEM MAIS *VONTADE PRÓPRIA*.
AGORA PERTENCE, DE CORPO E ALMA...

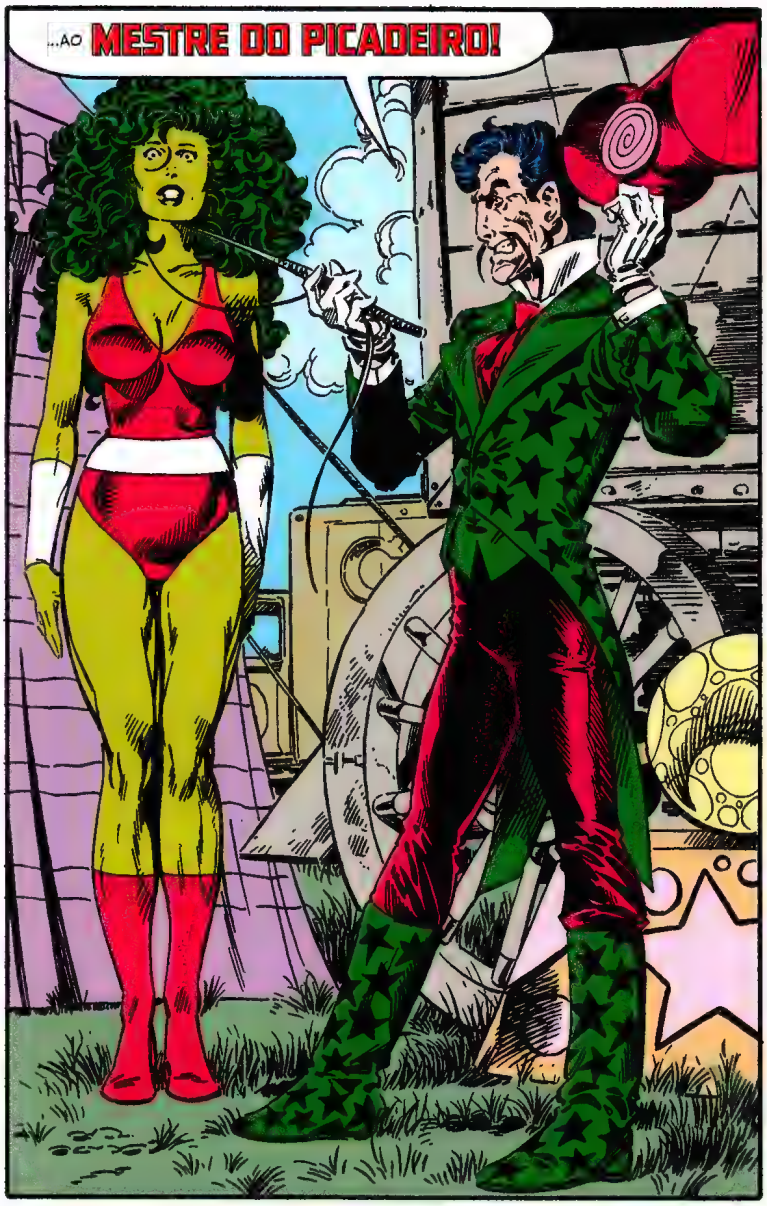
...AO MESTRE DO PICADEIRO!

ISSO FOI DEMAIS, CHEFE! ELA CAIU COMO UM PATINHO!
MAS... SERÁ QUE ELA TÁ CHAPADA MESMO? DEPOIS DO QUE VI ESSA DONA FAZER...
É CLARO QUE ELA ESTÁ "CHAPADA", COMO VOCÊ BEM DISSE, BRUTO!
NINGUÉM RESISTE À ONDA CIBERNÉTICA DA MINHA CARTOLA HIPNÓTICA!

AGORA A MULHER-HULK VAI FAZER O QUE EU QUISER!
BEM... NEM TUDO, MAYNARD. AINDA TEM AQUELE PROBLEMA DOS TRÊS MILHÕES QUE...

CALADO, ELIOT!
O DINHEIRO ESTÁ BEM GUARDADO, MAS VAMOS USUFRUIR DELE QUANDO EU DISSER!
O CIRCO DO CRIME PODE SER CONTRATADO... MAS SÓ NOS MEUS TERMOS!

EM OUTRO LUGAR...
O QUE FOI ISSO?
O QUE VOCÊ DISSE?
FIQUE CALMO, DOUTOR.
ESTÁ TUDO CORRENDO DENTRO DOS PARÂMETROS DO NOSSO PLANO.
NOSSO?! O SEU PLANO!
EU NÃO APROVO O USO DE CRIMINOSOS CONHECIDOS!
SUPOSTOS CRIMINOSOS, DOUTOR. NINGUÉM CONSEGUIU FAZER QUAISQUER ACUSAÇÕES CONTRA MAYNARD TYBOLDT E SEUS COMPARSAS!
ALÉM DISSO... QUEM MAIS USARÍAMOS?
CONTRA ALGUÉM TÃO PODEROSO COMO A MULHER-HULK, VOCÊ CERTAMENTE NÃO ACHA QUE DEVERÍAMOS AGIR SOZINHOS!
NÃO...
MAS EU NÃO TENHO CERTEZA SOBRE NADA DISSO...
...E MUITO MENOS COMO ELE VAI REAGIR.
NÃO ESTOU NEM UM POUCO PREOCUPADO COM ISSO, DOUTOR...

"AGORA, *PRESTE ATENÇÃO* E TALVEZ APRENDA ALGO..."
MUITO BEM, MULHER-HULK...
NÓS DEVERÍAMOS *DESCOBRIR* TUDO QUE PUDERMOS SOBRE VOCÊ. VAI NOS *CONTAR* TUDO, NÃO...?
SIM... EU VOU FAZER ISSO...
ACHO QUE MINHA HISTÓRIA *COMEÇA*...

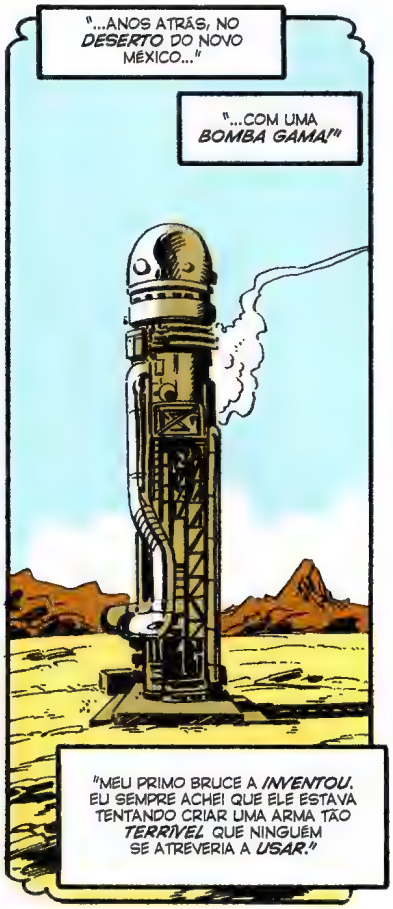
"...ANOS ATRÁS, NO *DESERTO* DO NOVO MÉXICO..."
"...COM UMA *BOMBA GAMA!*"
"MEU PRIMO BRUCE A *INVENTOU*. EU SEMPRE ACHEI QUE ELE ESTAVA TENTANDO CRIAR UMA ARMA TÃO *TERRÍVEL* QUE NINGUÉM SE ATREVERIA A *USAR*."

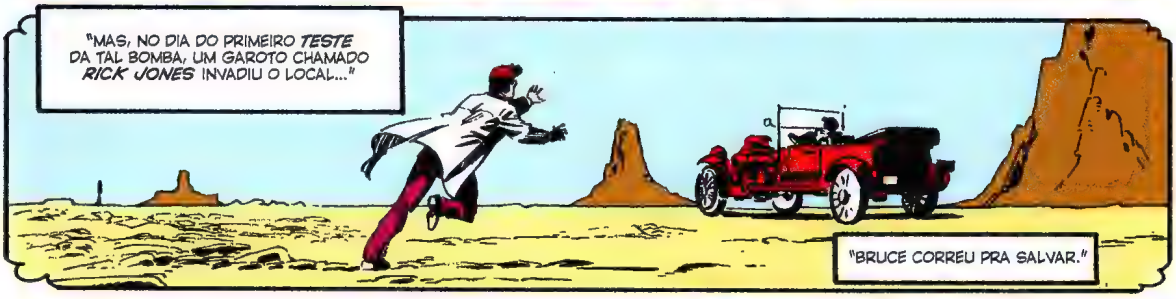
"MAS, NO DIA DO PRIMEIRO *TESTE* DA TAL BOMBA, UM GAROTO CHAMADO *RICK JONES* INVADIU O LOCAL..."
"BRUCE CORREU PRA SALVAR."

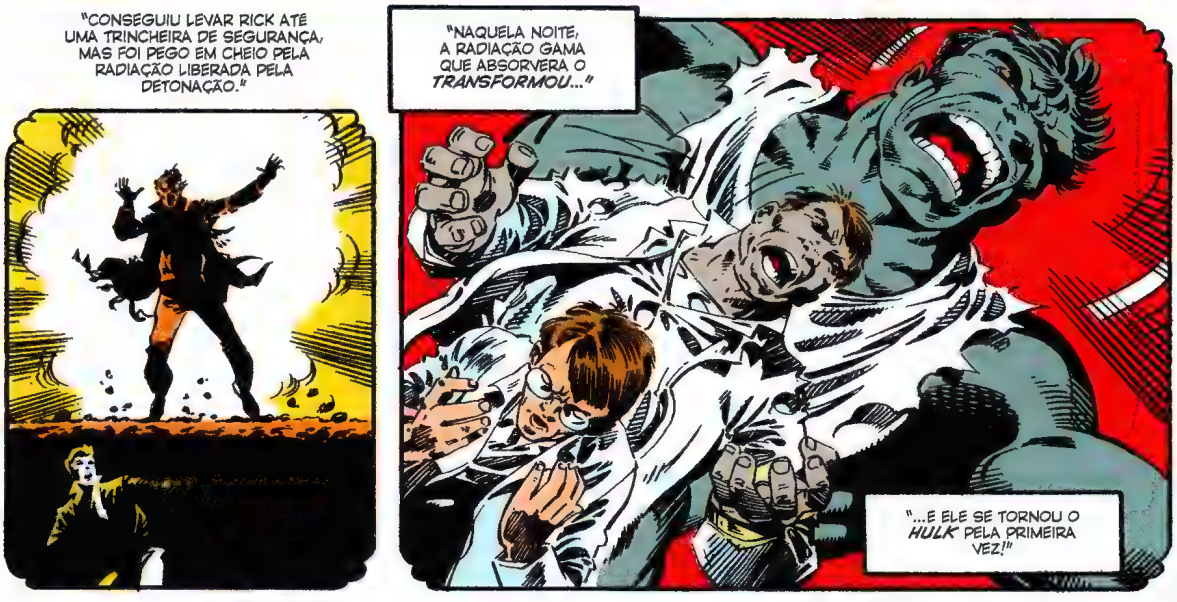
"CONSEGUIU LEVAR RICK ATÉ UMA TRINCHEIRA DE SEGURANÇA, MAS FOI PEGO EM CHEIO PELA RADIAÇÃO LIBERADA PELA DETONAÇÃO."
"NAQUELA NOITE, A RADIAÇÃO GAMA QUE ABSORVERA O *TRANSFORMOU*..."
"...E ELE SE TORNOU O *HULK* PELA PRIMEIRA VEZ!"

SIM, SIM, SIM! TODOS NÓS SABEMOS DISSO! É A HISTÓRIA DO HULK!
CONTE-ME DE VOCÊ.
SIM...

"ACONTECEU VÁRIOS ANOS DEPOIS."
"NA ÉPOCA, EU AINDA ESTAVA ATUANDO COMO ADVOGADA EM LOS ANGELES. ENTÃO, UM DIA, BRUCE APARECEU NO ESCRITÓRIO..."
DOUTOR!
OI, JEN!
JENNIFER WALTERS
"ELE ESTAVA ATRÁS DE ACONSELHAMENTO JURÍDICO. QUERIA SABER O QUANTO ERA RESPONSÁVEL PELAS AÇÕES DO HULK."

"MAS ELE CHEGOU NA PIOR HORA. EU ESTAVA ENVOLVIDA NUM CASO DE NICHOLAS TRASK, UM GÂNGSTER LOCAL."
"BRUCE ESTAVA NO CARRO COMIGO QUANDO OS HOMENS DE TRASK TENTARAM ME MATAR."
SCREECH!
BLAM! BLAM!
GMU 556

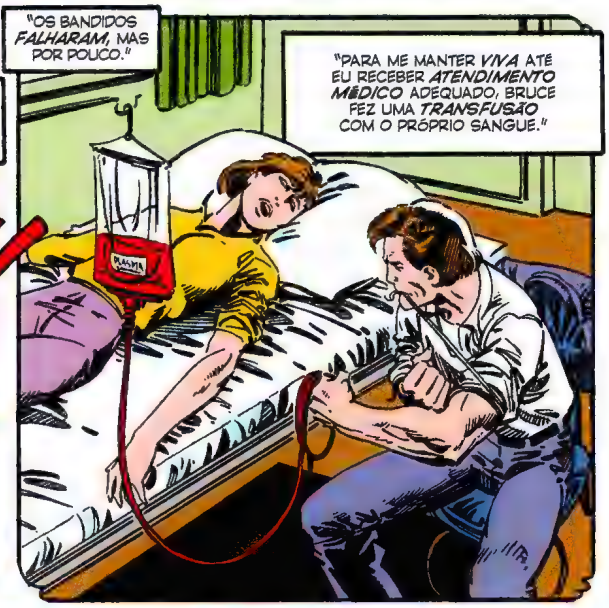
"OS BANDIDOS FALHARAM, MAS POR POUCO."
"PARA ME MANTER VIVA ATÉ EU RECEBER ATENDIMENTO MÉDICO ADEQUADO, BRUCE FEZ UMA TRANSFUSÃO COM O PRÓPRIO SANGUE."
PLASMA

"DEPOIS, QUANDO OS CAPANGAS DE TRASK TENTARAM ME MATAR NO HOSPITAL..."

"...AS PARTÍCULAS GAMA DO SANGUE DE BRUCE FORAM ATIVADAS E EU FIQUEI COM DOIS METROS DE ALTURA... E VERDE!"

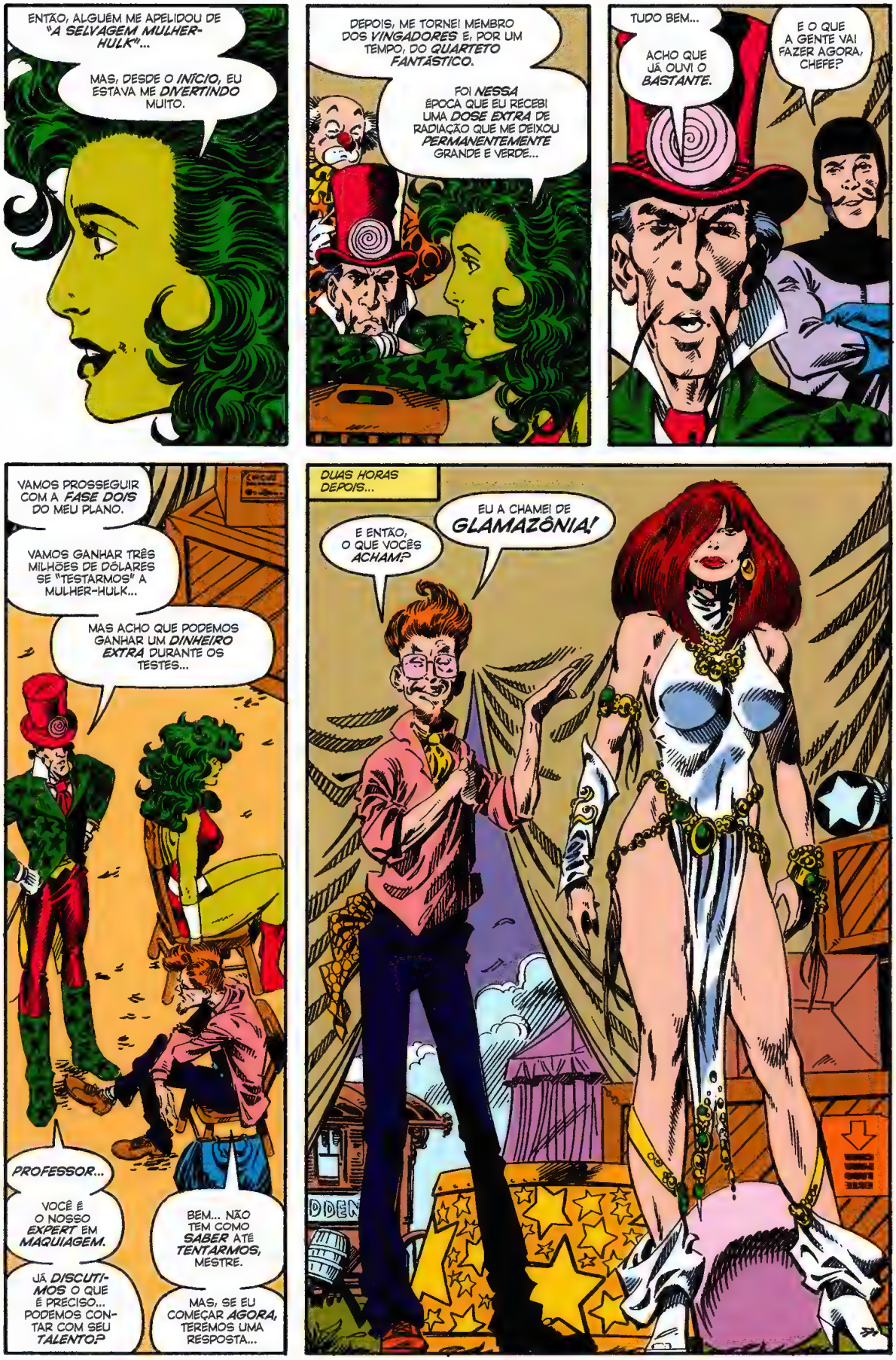
ENTÃO, ALGUÉM ME APELIDOU DE "A SELVAGEM MULHER-HULK"...
MAS, DESDE O INÍCIO, EU ESTAVA ME DIVERTINDO MUITO.
DEPOIS, ME TORNEI MEMBRO DOS VINGADORES E, POR UM TEMPO, DO QUARTETO FANTÁSTICO.
FOI NESSA ÉPOCA QUE EU RECEBI UMA DOSE EXTRA DE RADIAÇÃO QUE ME DEIXOU PERMANENTEMENTE GRANDE E VERDE...
TUDO BEM...
ACHO QUE JÁ OUVI O BASTANTE.
E O QUE A GENTE VAI FAZER AGORA, CHEFE?
VAMOS PROSSEGUIR COM A FASE DOIS DO MEU PLANO.
VAMOS GANHAR TRÊS MILHÕES DE DÓLARES SE "TESTARMOS" A MULHER-HULK...
MAS ACHO QUE PODEMOS GANHAR UM DINHEIRO EXTRA DURANTE OS TESTES...
PROFESSOR...
VOCÊ É O NOSSO EXPERT EM MAQUIAGEM.
JÁ DISCUTIMOS O QUE É PRECISO... PODEMOS CONTAR COM SEU TALENTO?
BEM... NÃO TEM COMO SABER ATÉ TENTARMOS, MESTRE.
MAS, SE EU COMEÇAR AGORA, TEREMOS UMA RESPOSTA...
DUAS HORAS DEPOIS...
E ENTÃO, O QUE VOCÊS ACHAM?
EU A CHAMEI DE GLAMAZÔNIA!

MAMMA MIA! MAS ELA FICOU BELÍSSIMA!
SIM... SIM!
PARABÉNS, PROFESSOR! PARABÉNS!
DESTA VEZ VOCÊ SE SUPEROU!
ORA, MUITO OBRIGADO, MESTRE DO PICADEIRO... MAS UM ARTISTA SÓ É TÃO GRANDIOSO QUANTO SUA OBRA...
...E EU NUNCA TIVE ALGUÉM TÃO ESPETACULAR ASSIM NAS MÃOS!
AH, É...?
E EU SOU O QUÊ...?!
FÍGADO PICADO?
ZELDA!
QUERIDA, EU NÃO SABIA QUE VOCÊ TINHA VOLTADO!
CUIDADO ANIMAL VIVO
ACABEI DE CHEGAR... E, PELO JEITO DAS COISAS, BEM NA HORA!
O QUE ESTÁ QUERENDO, TYBOLDT?
EU É QUE DEVIA ESTAR USANDO ESTA ROUPA! QUEM É A FULANINHA?
VOCÊ SEMPRE SERÁ A NOSSA ATRAÇÃO MAIS LINDA, CARA PRINCESA PITON...
MAS OS TEMPOS MUDAM... O PÚBLICO MUDOU! E NÓS TEMOS QUE ACOMPANHAR AS MUDANÇAS!
MAS NÃO SE PREOCUPE! GLAMAZÔNIA É SÓ UMA ADIÇÃO TEMPORÁRIA À NOSSA PEQUENA TRUPE!
"E QUANTO AO NÚMERO DELA... VOCÊ DESCOBRIRÁ ESTA NOITE!"
QUE HISTÓRIA É ESSA DE ESPETÁCULO GRÁTIS...?

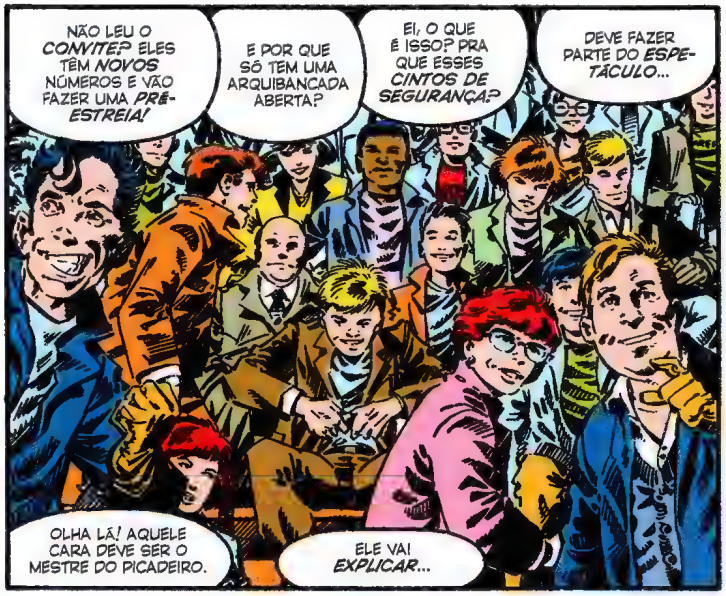
NÃO LEU O CONVITE? ELES TÊM NOVOS NÚMEROS E VÃO FAZER UMA PRÉ-ESTREIA!
E POR QUE SÓ TEM UMA ARQUIBANCADA ABERTA?
EI, O QUE É ISSO? PRA QUE ESSES CINTOS DE SEGURANÇA?
DEVE FAZER PARTE DO ESPETÁCULO...
OLHA LÁ! AQUELE CARA DEVE SER O MESTRE DO PICADEIRO.
ELE VAI EXPLICAR...

SENHORAS E SENHORES... RESPEITÁVEL PÚBLICO! EM NOME DO CIRCO McFADDEN BROTHERS, EU LHES DOU AS BOAS-VINDAS...
...E OS CONVIDO PARA SENTIR A MAIOR EMOÇÃO DA SUA VIDA!
AGORA, PELA PRIMEIRA VEZ DIANTE DE QUALQUER PÚBLICO E EM QUALQUER LUGAR, NÓS APRESENTAMOS...

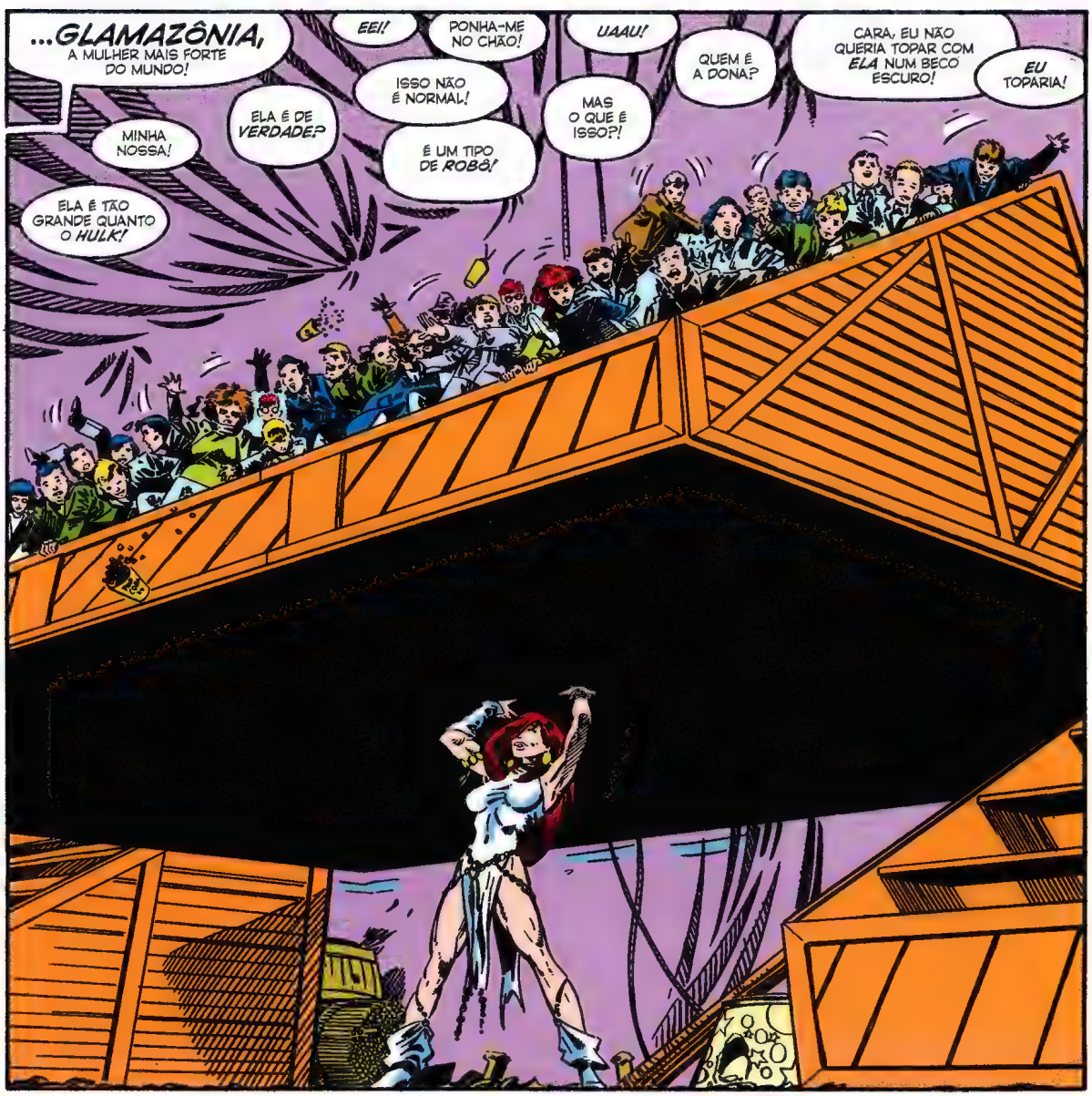
...GLAMAZÔNIA, A MULHER MAIS FORTE DO MUNDO!
MINHA NOSSA!
ELA É TÃO GRANDE QUANTO O HULK!
ELA É DE VERDADE?
EEI!
PONHA-ME NO CHÃO!
ISSO NÃO É NORMAL!
É UM TIPO DE ROBÔ!
UAAU!
MAS O QUE É ISSO?!
QUEM É A DONA?
CARA, EU NÃO QUERIA TOPAR COM ELA NUM BECO ESCURO!
EU TOPARIA!

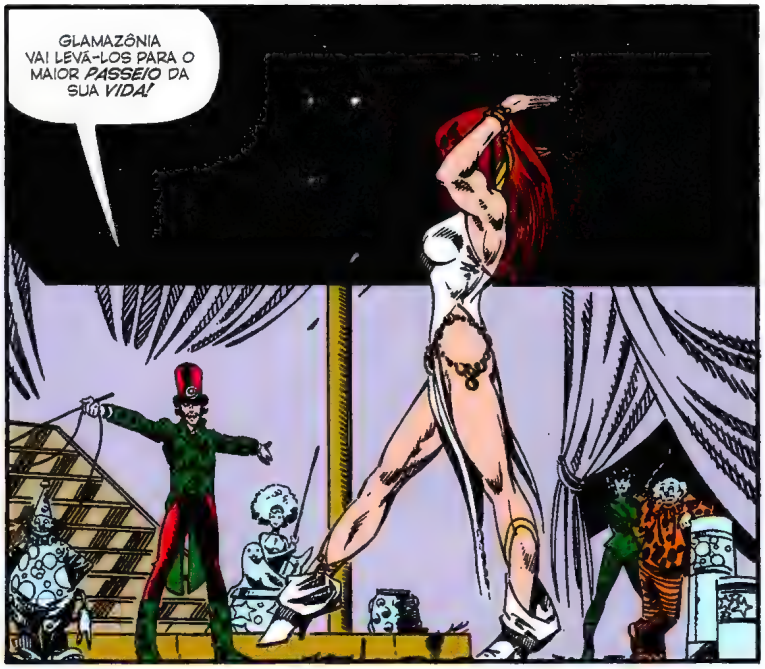

"MAIS UM SEGUNDO OU DOIS E TODO MUNDO VAI FICAR *ZUMBIZADO* COM *DIPLOMA* E TUDO..."

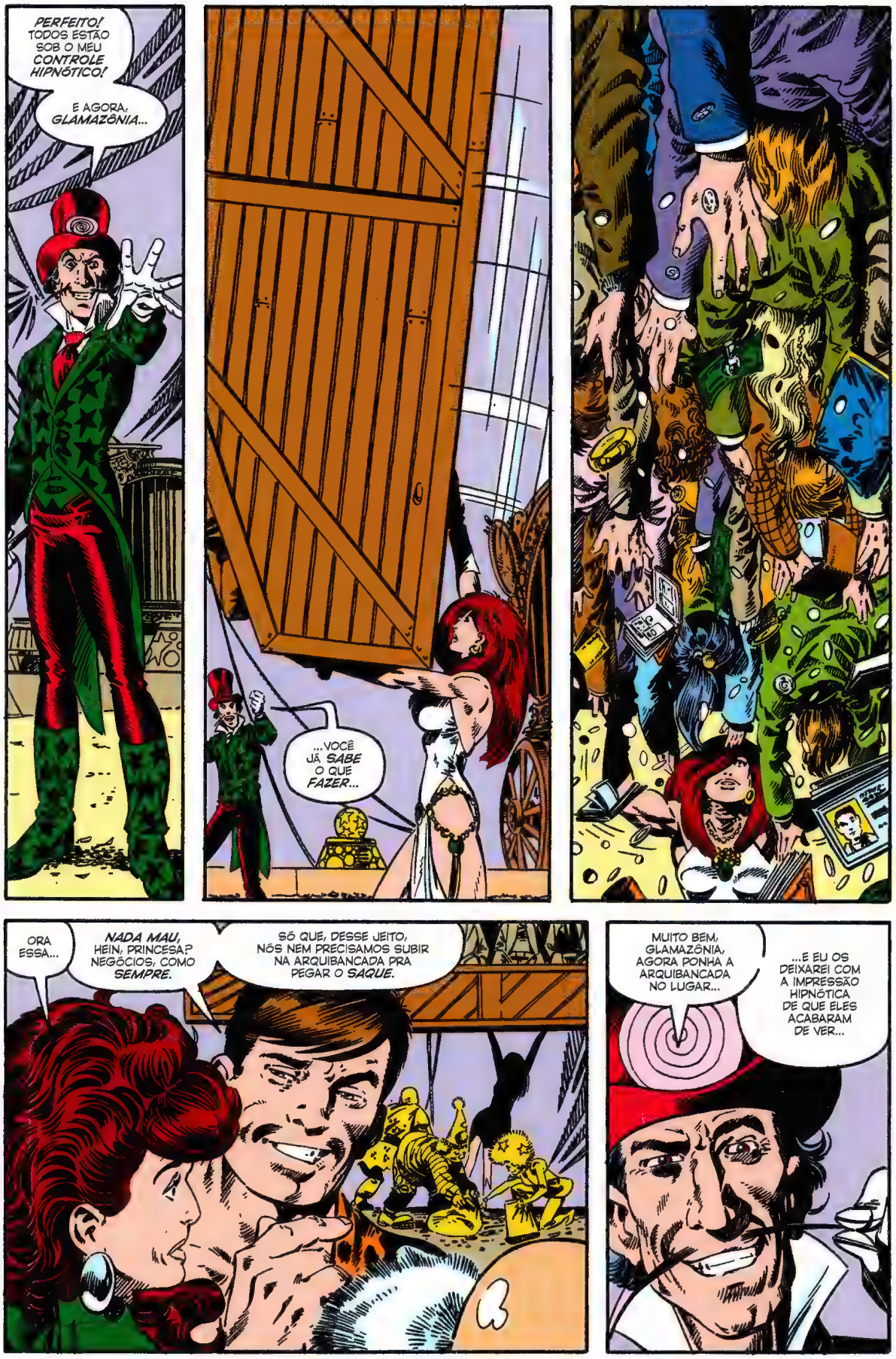
PERFEITO! TODOS ESTÃO SOB O MEU CONTROLE HIPNÓTICO!
E AGORA, GLAMAZÔNIA...
...VOCÊ JÁ SABE O QUE FAZER...
ORA ESSA...
NADA MAU, HEIN, PRINCESA? NEGÓCIOS, COMO SEMPRE.
SÓ QUE, DESSE JEITO, NÓS NEM PRECISAMOS SUBIR NA ARQUIBANCADA PRA PEGAR O SAQUE.
MUITO BEM, GLAMAZÔNIA, AGORA PONHA A ARQUIBANCADA NO LUGAR...
...E EU OS DEIXAREI COM A IMPRESSÃO HIPNÓTICA DE QUE ELES ACABARAM DE VER...

...O MAIOR SHOW DA TERRA!
...EU NUNCA VI NADA ASSIM!
FOI O MELHOR!
TENHO QUE TRAZER O CHEFE PRA VER ISSO!
...VOLTAR AMANHÃ COM OS SOGROS!
RADICAL!
TOTALMENTE DEMAIS!
HÃ... ACHO QUE DEIXEI MINHA CARTEIRA NA OUTRA CALÇA...

NADA MAU, MAYNARD. QUASE 4 MIL EM DINHEIRO... ALGUMAS JOIAS, RELÓGIOS DE PULSO...
SIM... E SERÁ AINDA MELHOR AMANHÃ, ELIOT. AINDA POSSO HIPNOTIZAR UMA TENDA LOTADA DE GENTE...
...E ENTÃO...
EI! OLHA!

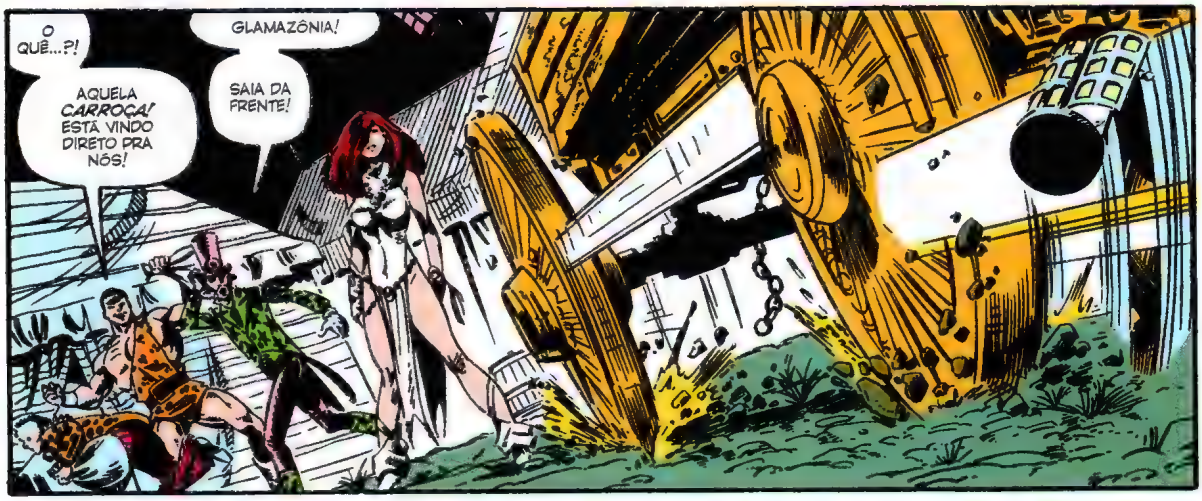
O QUÊ...?!
AQUELA CARROÇA! ESTÁ VINDO DIRETO PRA NÓS!
GLAMAZÔNIA!
SAIA DA FRENTE!

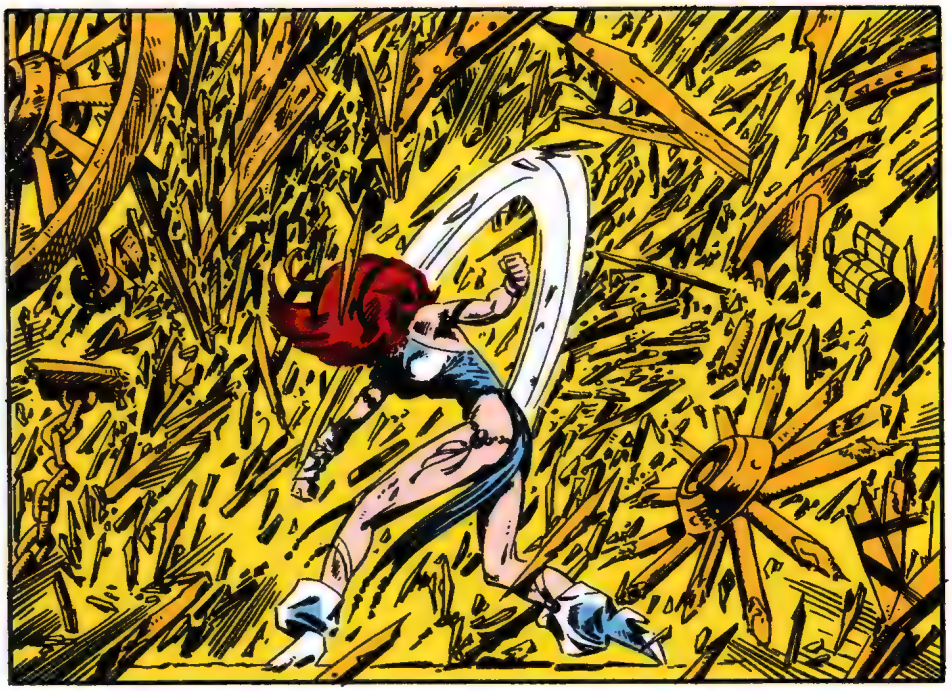

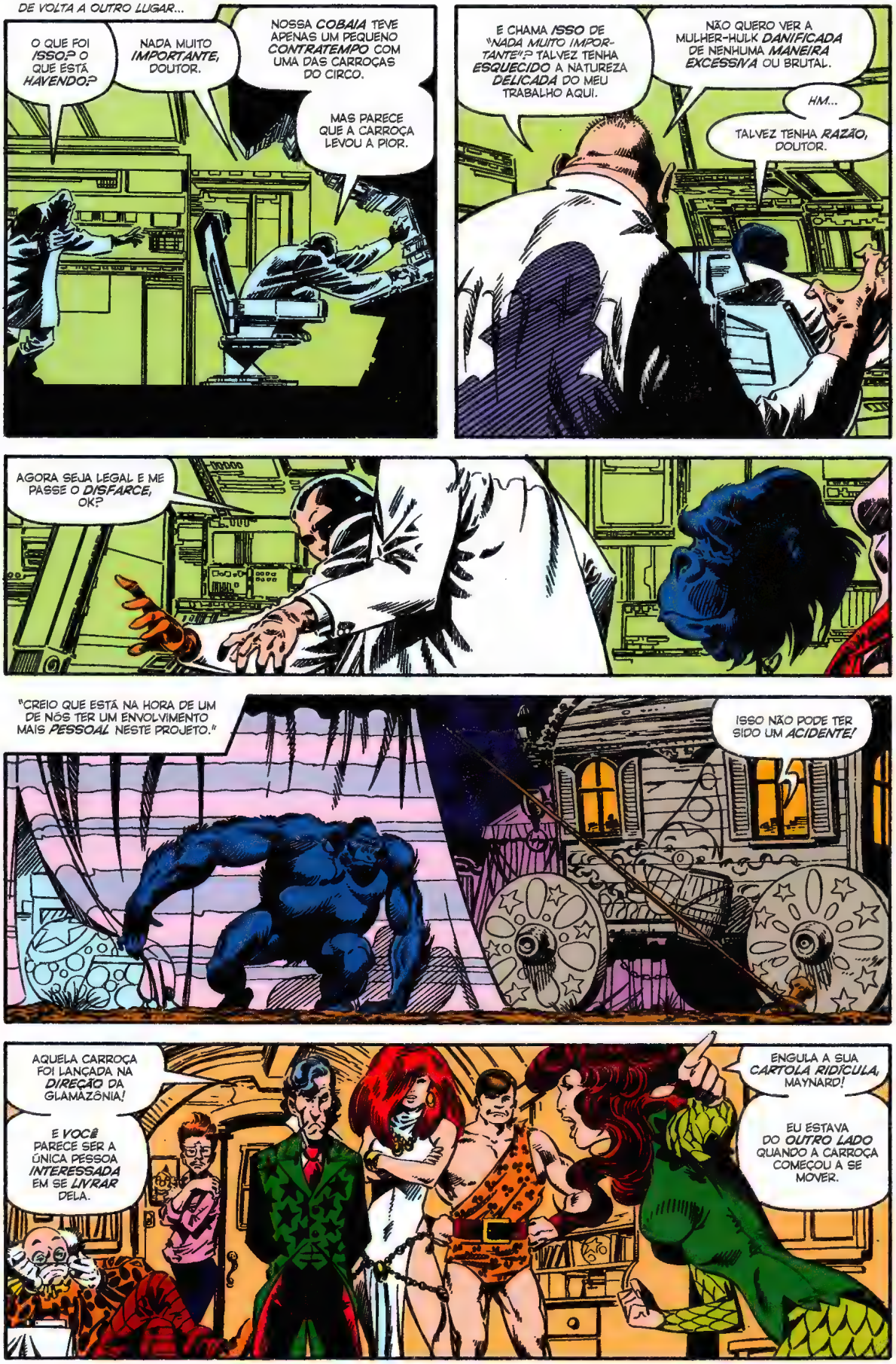
DE VOLTA A OUTRO LUGAR...
O QUE FOI *ISSO*? O QUE ESTÁ *HAVENDO*?
NADA MUITO *IMPORTANTE*, DOUTOR.
NOSSA *COBAIA* TEVE APENAS UM PEQUENO *CONTRATEMPO* COM UMA DAS CARROÇAS DO CIRCO.
MAS PARECE QUE A CARROÇA LEVOU A PIOR.
E CHAMA *ISSO* DE "*NADA MUITO IMPORTANTE*"? TALVEZ TENHA *ESQUECIDO* A NATUREZA *DELICADA* DO MEU TRABALHO AQUI.
NÃO QUERO VER A MULHER-HULK *DANIFICADA* DE NENHUMA *MANEIRA EXCESSIVA* OU BRUTAL.
HM...
TALVEZ TENHA *RAZÃO*, DOUTOR.
AGORA SEJA LEGAL E ME PASSE O *DISFARCE*, OK?
"CREIO QUE ESTÁ NA HORA DE UM DE NÓS TER UM ENVOLVIMENTO MAIS *PESSOAL* NESTE PROJETO."
ISSO NÃO PODE TER SIDO UM *ACIDENTE!*
AQUELA CARROÇA FOI LANÇADA NA *DIREÇÃO* DA GLAMAZÔNIA!
E *VOCÊ* PARECE SER A ÚNICA PESSOA *INTERESSADA* EM SE *LIVRAR* DELA.
ENGULA A SUA *CARTOLA RIDÍCULA*, MAYNARD!
EU ESTAVA DO *OUTRO LADO* QUANDO A CARROÇA COMEÇOU A SE MOVER.

É O QUE *DIZ*...
MAS VOCÊ PODE TER *ENCANTADO* FACILMENTE UM DOS TRANSEUNTES PARA...
EI, VEJAM!
UM DOS *GORILAS ESCAPOU!*

O QUÊ?
ISSO NÃO PODE ACONTECER! SE ALGUÉM CHAMAR AS *AUTORI-DADES*...
GLAMAZÔNIA!
RECAPTURE A CRIATURA!
DROGA!

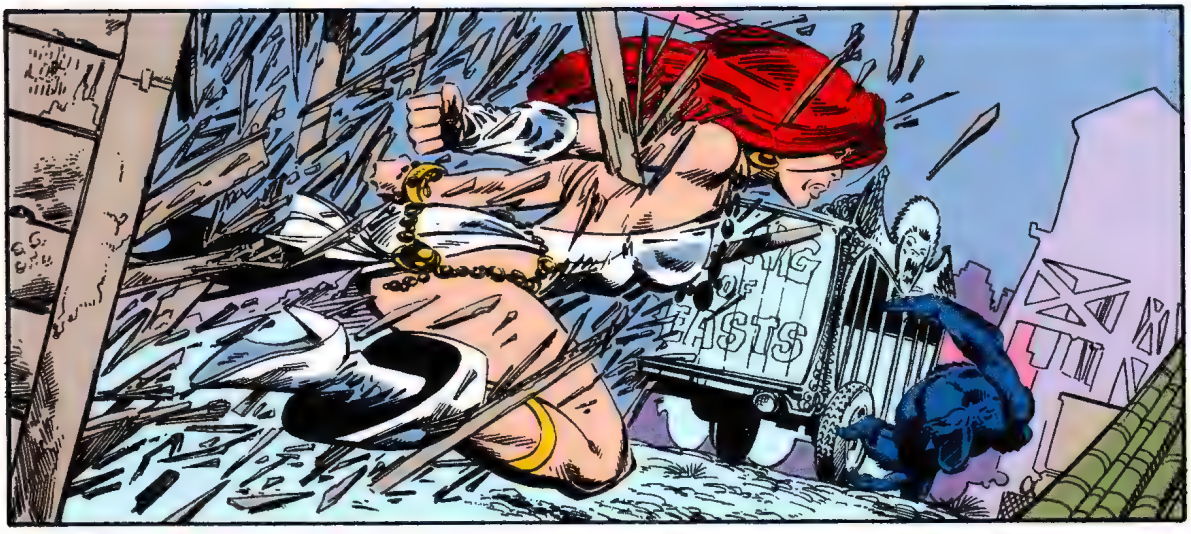

EI... ESPERA UM POUCO! ACABEI DE ME *LEMBRAR!*
ESTE CIRCO *NÃO TEM* GORILA!
AH, É?

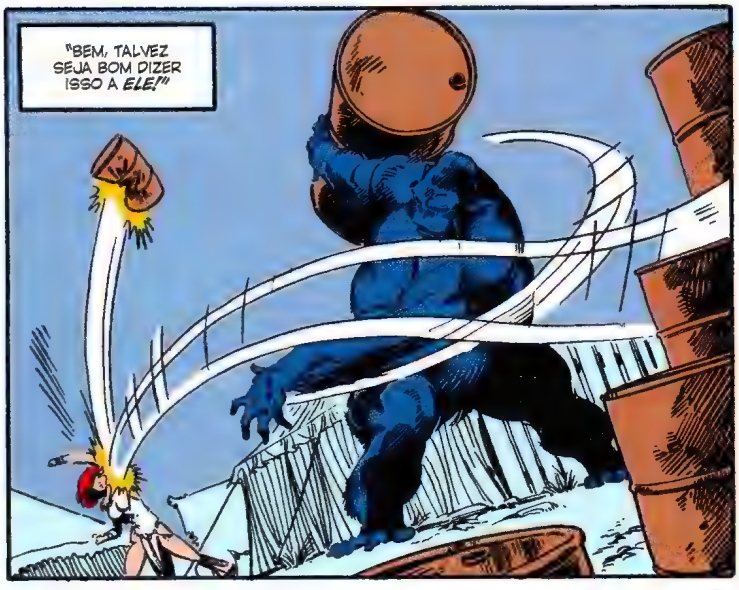
"BEM, TALVEZ SEJA BOM DIZER ISSO A *ELE!*"

NÃO VAI FUNCIONAR.
DEN Bros.
ONDE ESTÁ ELE?
AQUELE MACACO ESTAVA BEM NA FRENTE DELE AGORA MESMO!
PARA ONDE O GORILA...
...FOI...
MINHA CARTOLA! O MALDITO ANIMAL PEGOU A MINHA CARTOLA!
E NÃO FOI SEM UM PROPÓSITO, MESTRE DO PICADEIRO.
VIR AQUI NUNCA FOI PARTE DO MEU PLANO ORIGINAL.
E ENFRENTAR A MULHER-HULK NUNCA FOI MINHA INTENÇÃO.
PORÉM, SIMPLESMENTE REVERTENDO O EFEITO DO SEU CHAPÉU HIPNÓTICO...
...ACHO QUE POSSO FAZÊ-LA PERDER O INTERESSE EM MIM...
O QUE ESTÁ ACONTECENDO AQUI?!

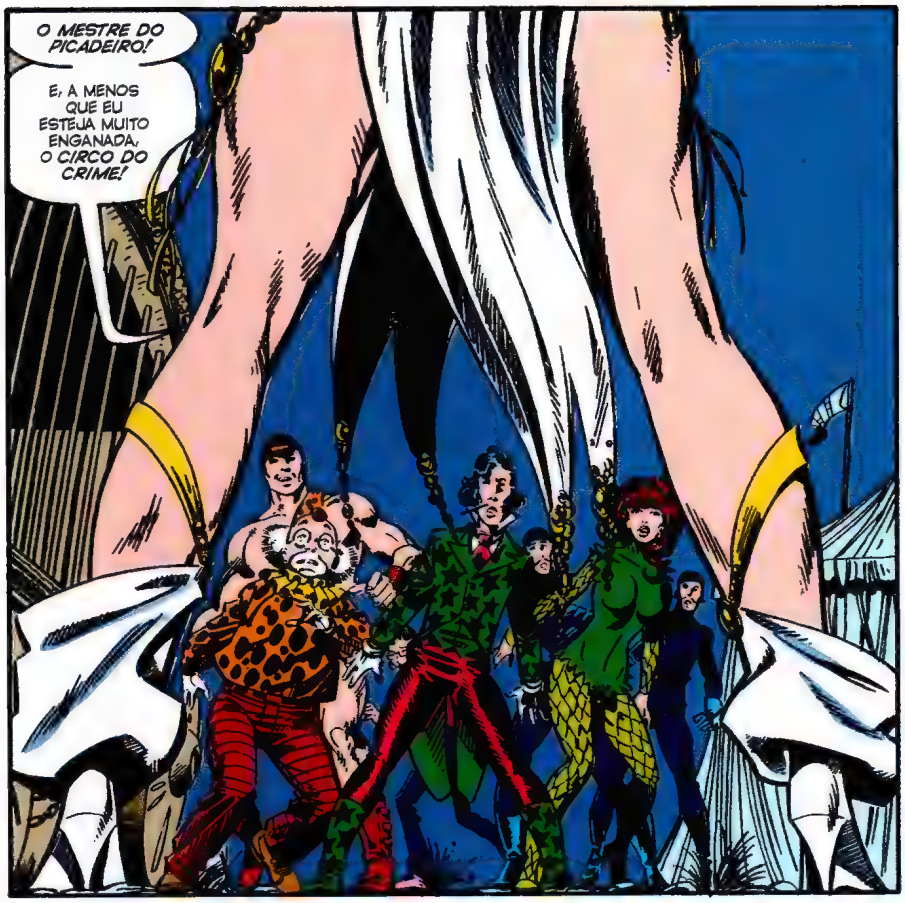
O MESTRE DO PICADEIRO!
E, A MENOS QUE EU ESTEJA MUITO ENGANADA, O CIRCO DO CRIME!

FUJAM!
AH, NÃO VÃO, NÃO!

RÁPIDO! VOLTEM POR AQUI!

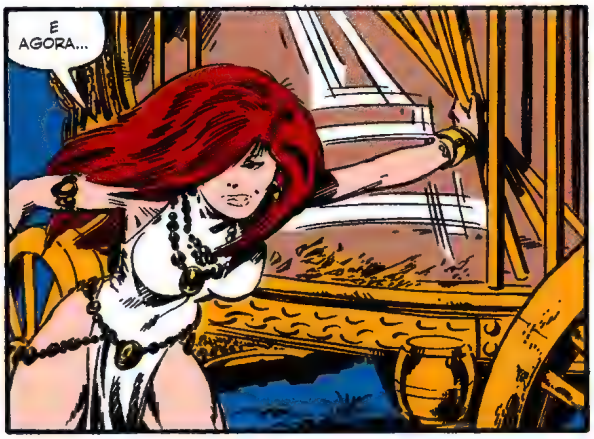
E AGORA...

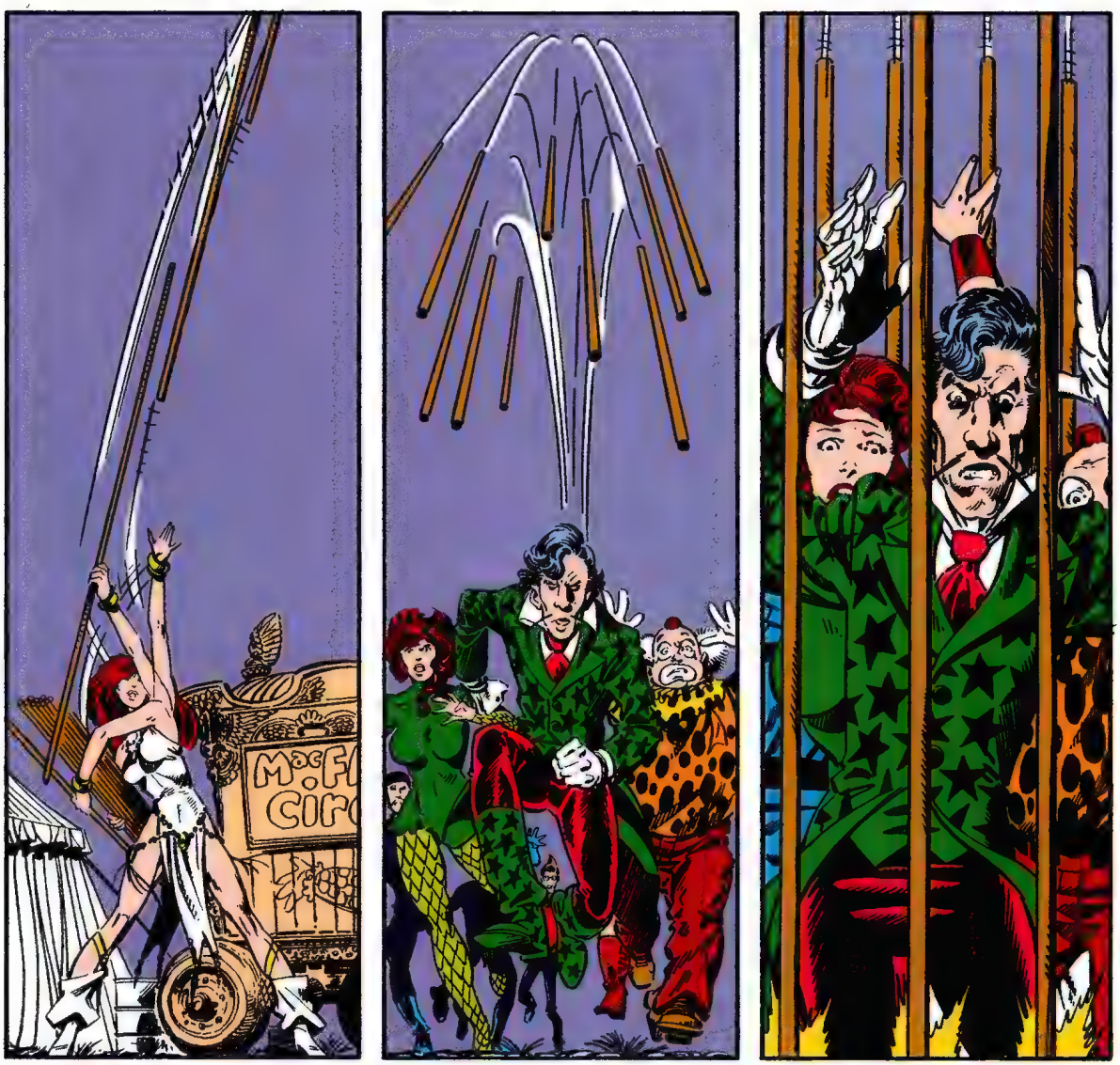

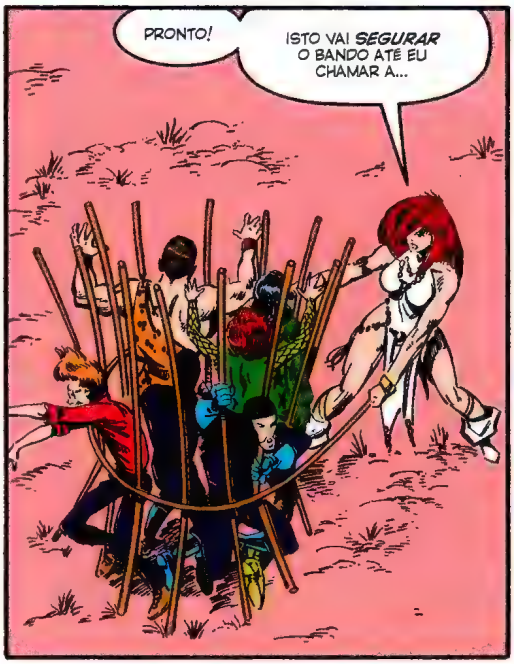
PRONTO!
ISTO VAI *SEGURAR* O BANDO ATÉ EU CHAMAR A...

...POLÍCIA?

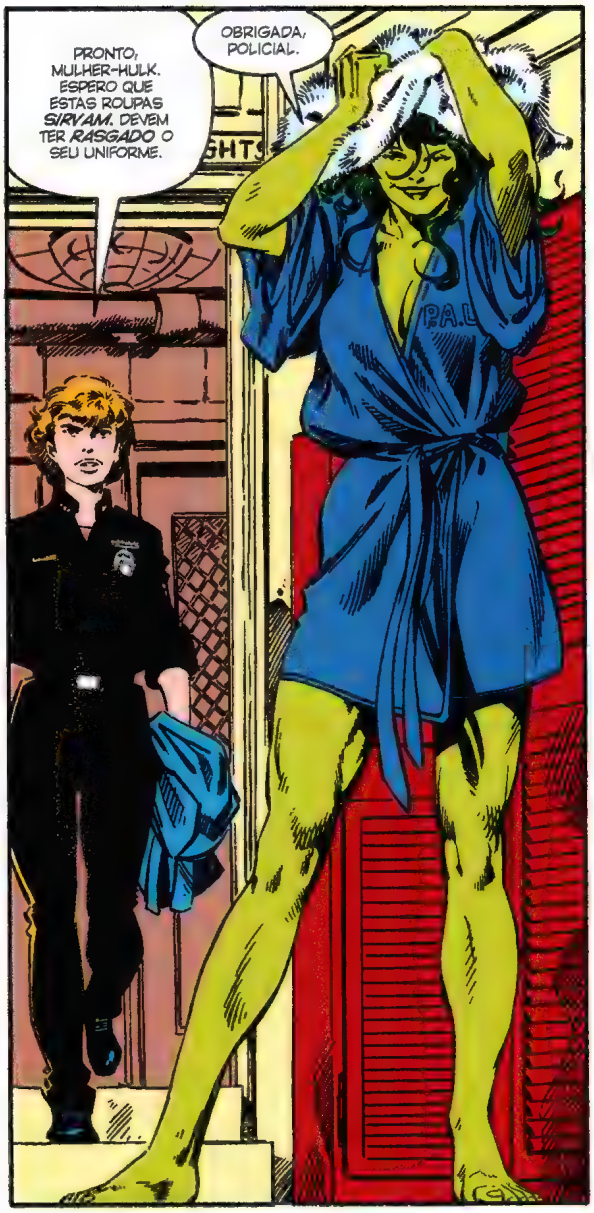

(*) LINHA DE QUADRINHOS MAIS ADULTOS DA MARVEL NOS ANOS 1980-1990. - ROD

...O QUE FOI ISSO TUDO, MESTRE DO PICADEIRO?
FOI SÓ PELO DINHEIRO, MULHER-HULK. MUITO DINHEIRO!
PROMETERAM A NÓS TRÊS MILHÕES DE DÓLARES PARA TESTAR A EXTENSÃO DE SUA FORÇA E INVULNERABILIDADE.
TESTAR?!?!
QUEM DIABO IRIA QUERER ME TESTAR ASSIM? QUEM TE CONTRATOU?
EU... NÃO SEI. TODA A TRANSAÇÃO FOI FEITA ATRAVÉS DE INTERMEDIÁRIOS.
NUNCA ENCONTREI NOSSO VERDADEIRO EMPREGADOR.
AH, QUE DEMAIS!
UM BANDIDO ANÔNIMO QUER PAGAR TRÊS MILHÕES SÓ PRA DESCOBRIR SE EU SOU DURA NA QUEDA...
E EU SEI COMO ESSAS COISAS FUNCIONAM! SÓ VOU DESCOBRIR QUEM DAQUI UMAS DUAS HISTÓRIAS!
EMBORA VOCÊ, LEITOR, PROVAVELMENTE VAI DESCOBRIR ISSO VIRANDO A PÁGINA...
EM OUTRO LUGAR, UMA ÚLTIMA VEZ...
MORGAN! FOI VOCÊ QUEM CHAMOU A POLÍCIA?
É CLARO, NAGAN! SUA VIOLÊNCIA ESTAVA COMPROMETENDO NOSSA COBAIA.
A CHEGADA DA POLÍCIA LOCAL PROPICIOU A VOCÊ UMA OPORTUNIDADE DE ESCAPAR SEM FORÇAR O CONFRONTO A UMA CONCLUSÃO INACEITÁVEL.
HM... TALVEZ VOCÊ TENHA AGIDO SABIAMENTE, MEU CARO JERROLD. PELO MENOS, A PRISÃO DO MESTRE DO PICADEIRO E SEUS COMPARSAS NOS LIVRA DA OBRIGAÇÃO DE PAGAR OS TRÊS MILHÕES.
ÓTIMO!
PODEMOS USAR O CAPITAL PARA CONTRATAR ALGUÉM MAIS PARA CONTINUAR O TESTE.

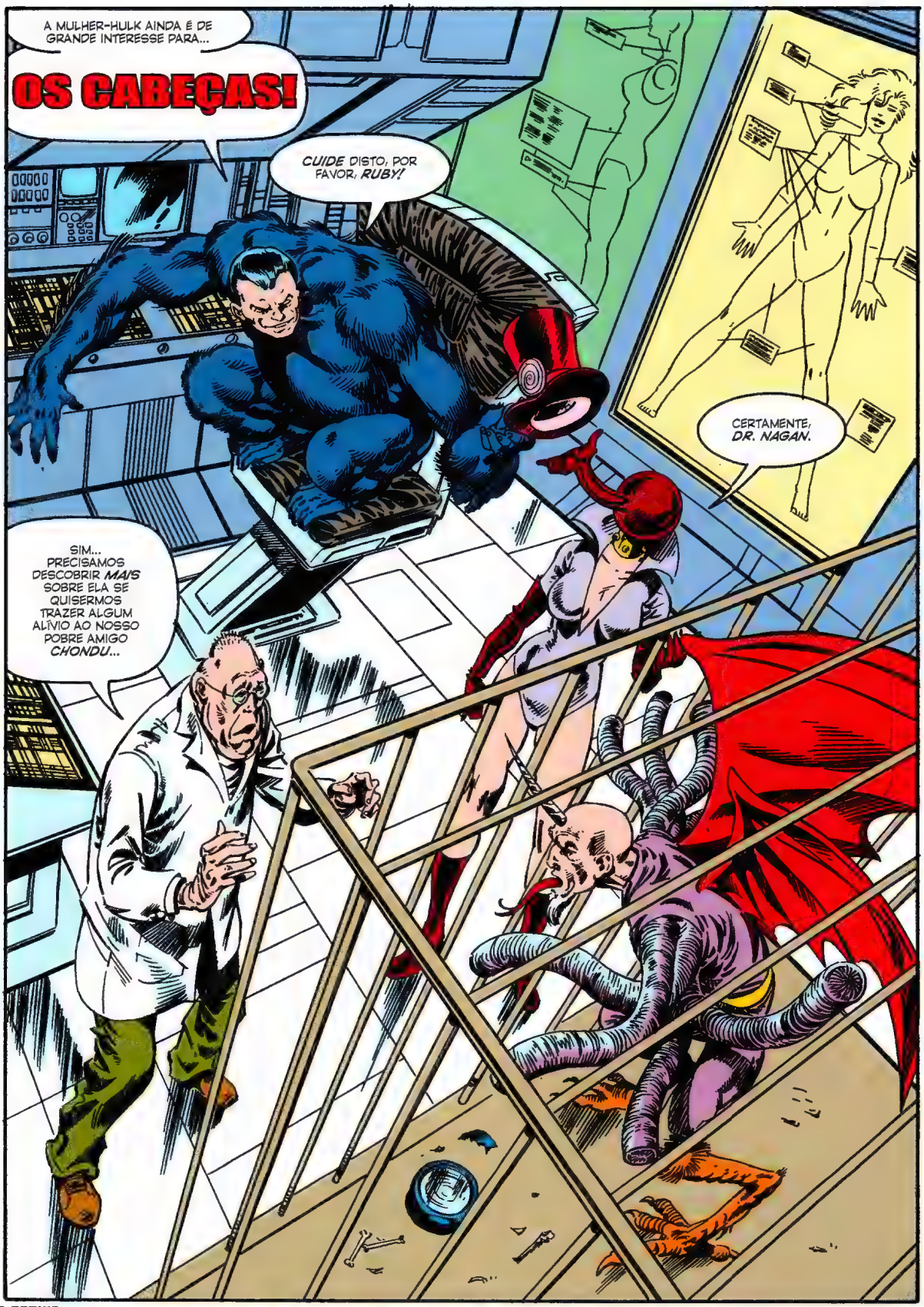

A SEGUIR: OS TERRÍVEIS HOMENS-SAPOS! ACHA QUE É BRINCADEIRA?

MARVEL
THE SENSATIONAL
SHE-HULK
™
© 1989 MARVEL ENT. GROUP, INC.
$1.50 US
$2.00 CAN
2
JUN
01319
APPROVED BY THE COMICS CODE
AUTHORITY
RAPAZ, MEU PRIMO BRUCE TEVE QUE ATURAR UM MONTE DE BIZARRÃO NESSE NÚMERO DOIS!
THE INCREDIBLE HULK
THE STRANGEST MAN OF ALL THESE!!
"THE TERROR OF THE TOAD MEN!"

STAN LEE
APRESENTA:

O ATAQUE DOS TERRÍVEIS HOMENS-SAPOS

(OU CACO O SAPO DEU NO PÉ!)

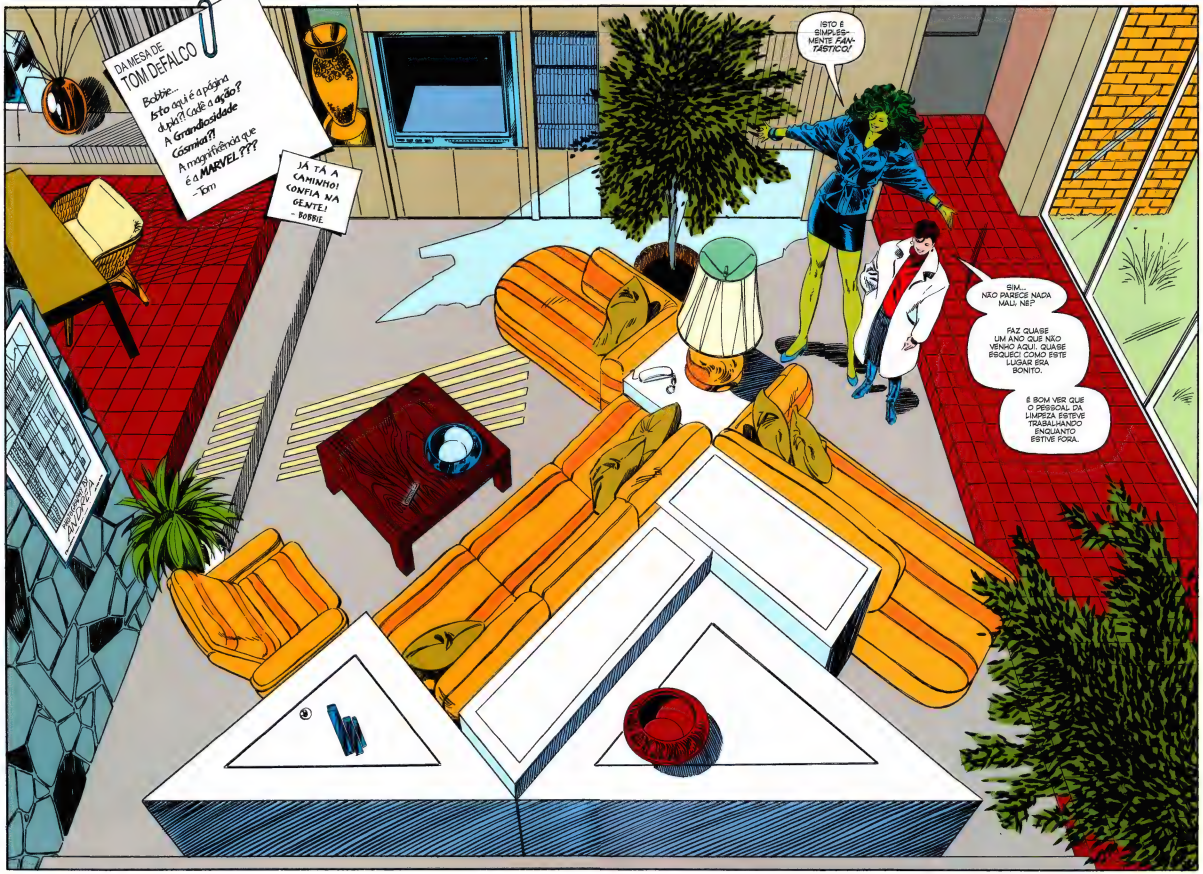
DA MESA DE TOM DEFALCO
Bobbie... Isto aqui é a página do quê? Cadê a ação? A Grandiosidade Cósmica!? A magnificência que é a MARVEL???
-Tom
JÁ TÁ A CAMINHO! CONFIA NA GENTE!
- BOBBIE
ISTO É SIMPLESMENTE FANTÁSTICO!
SIM... NÃO PARECE NADA MAU, NE?
FAZ QUASE UM ANO QUE NÃO VENHO AQUI. QUASE ESQUECI COMO ESTE LUGAR ERA BONITO.
É BOM VER QUE O PESSOAL DA LIMPEZA ESTEVE TRABALHANDO ENQUANTO ESTIVE FORA.

PESSOAL DA LIMPEZA? QUER DIZER... AQUELES *HOMENS BOMBADOS, LINDOS E SENSUAIS* DE CAMISETA APERTADA?
A LUZ DO SOL BATENDO NAS GOTAS DE SUOR DOS PELOS NAQUELES BRAÇOS MÁSCULOS?
BEM, NA VERDADE, TÁ MAIS PRA QUATRO SENHORAS COM ESFREGÕES.
FAZ UM *TEMPINHO* DESDE QUE VOCÊ E *WYATT WINGFOOT* TERMINARAM, NÉ, JEN?

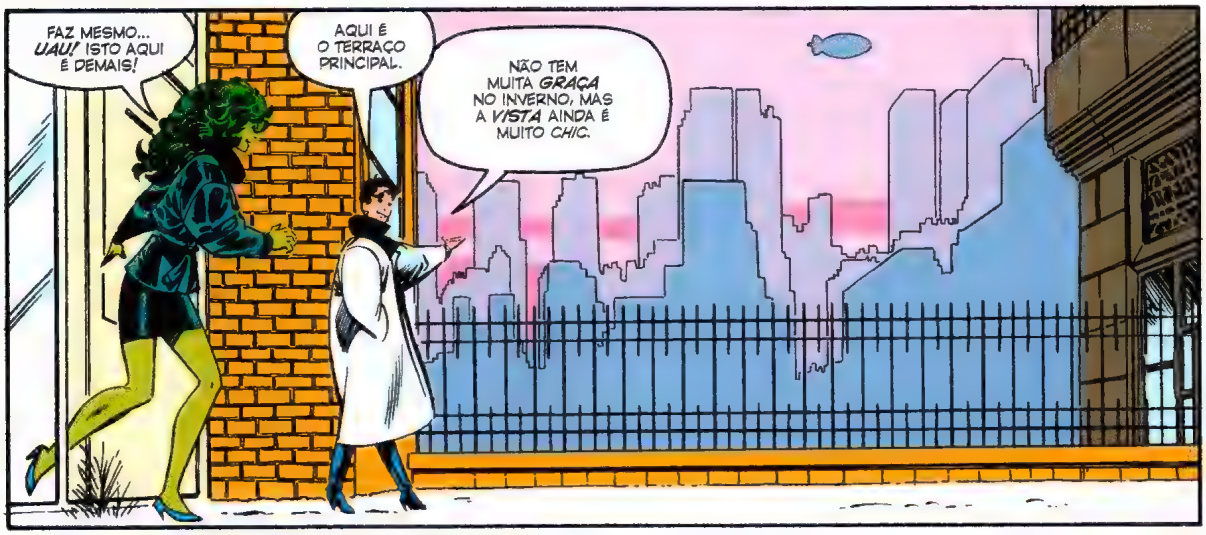
FAZ MESMO... *UAU!* ISTO AQUI É DEMAIS!
AQUI É O TERRAÇO PRINCIPAL.
NÃO TEM MUITA *GRAÇA* NO INVERNO, MAS A *VISTA* AINDA É MUITO *CHIC*.

É SIM!
LÁ ESTÁ O *QG DO QUARTETO FANTÁSTICO* E O *WORLD TRADE CENTER*. DARIA ATÉ PRA VER A *MANSÃO DOS VINGADORES* DAQUI, SE ELA AINDA ESTIVESSE NO CENTRAL PARK.
ENTÃO VOCÊ *GOSTOU* DO LUGAR, JEN?
EU TINHA QUASE *CERTEZA* DE QUE IRIA CURTIR... E QUANDO OUVI QUE VOCÊ PRECISAVA DE UM CANTO PRA FICAR...

JAN, EU SIMPLESMENTE *AMEI!* MAS VOCÊ NÃO VAI *MESMO* PRECISAR DELE?
ACHO QUE NÃO.
EU TENHO PASSADO A MAIOR PARTE DO TEMPO NA *CALIFÓRNIA* COM O *HANK*. FOI MUITA COINCIDÊNCIA!

SIM...
FOI UMA BOA A GENTE TER O MESMO *ROTEIRISTA* ULTIMAMENTE...
?
Ainda esperando... -Tom

O QUE FOI ISSO? O QUE ELA DISSE?
TSC, TSC! ISSO ESTÁ SE TORNANDO A SUA *FRASE DE ENTRADA PADRÃO*, DOUTOR.
SEJA UM CARA LEGAL E ACENDA AS *LUZES*, OK?

SIM, CLARO. MAS O QUE A MULHER-HULK DISSE?
NADA DE MAIS. VOCÊ SABE COMO SÃO ESSES TAIS SUPER-HERÓIS!
ELES ACHAM QUASE IMPOSSÍVEL SE *EXPRESSAR* SEM ALGUMA *GRACINHA*.

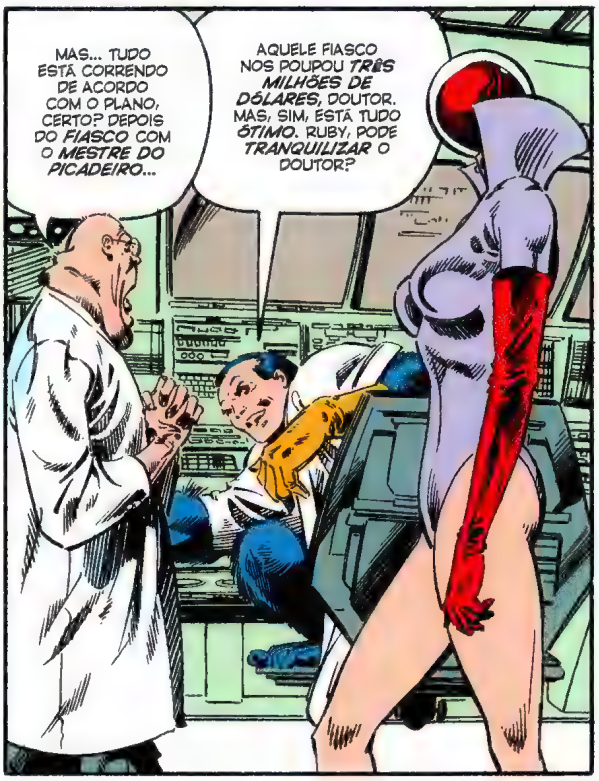
MAS... TUDO ESTÁ CORRENDO DE ACORDO COM O PLANO, CERTO? DEPOIS DO *FIASCO* COM O *MESTRE DO PICADEIRO*...
AQUELE FIASCO NOS POUPOU *TRÊS MILHÕES DE DÓLARES*, DOUTOR. MAS, SIM, ESTÁ TUDO *ÓTIMO*. RUBY, PODE *TRANQUILIZAR* O DOUTOR?

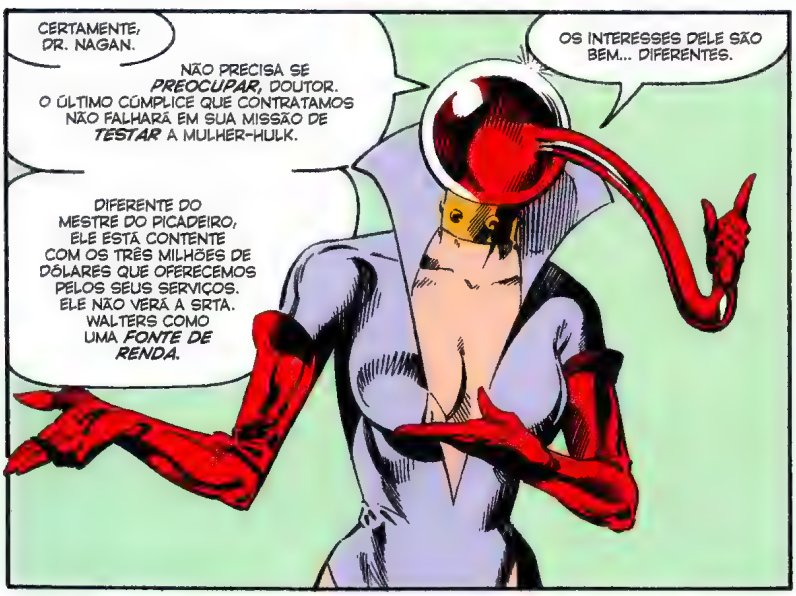
CERTAMENTE, DR. NAGAN.
NÃO PRECISA SE *PREOCUPAR*, DOUTOR. O ÚLTIMO CÚMPLICE QUE CONTRATAMOS NÃO FALHARÁ EM SUA MISSÃO DE *TESTAR* A MULHER-HULK.
DIFERENTE DO MESTRE DO PICADEIRO, ELE ESTÁ CONTENTE COM OS TRÊS MILHÕES DE DÓLARES QUE OFERECEMOS PELOS SEUS SERVIÇOS. ELE NÃO VERÁ A SRTA. WALTERS COMO UMA *FONTE DE RENDA*.
OS INTERESSES DELE SÃO BEM... DIFERENTES.

MUITO BEM...
POR ENQUANTO, EU ME CONTENTO EM NÃO DESPERDIÇARMOS MAIS TEMPO PRECIOSO.
VOU RETORNAR AOS MEUS *EXPERIMENTOS DE COMPRESSÃO CELULAR*...

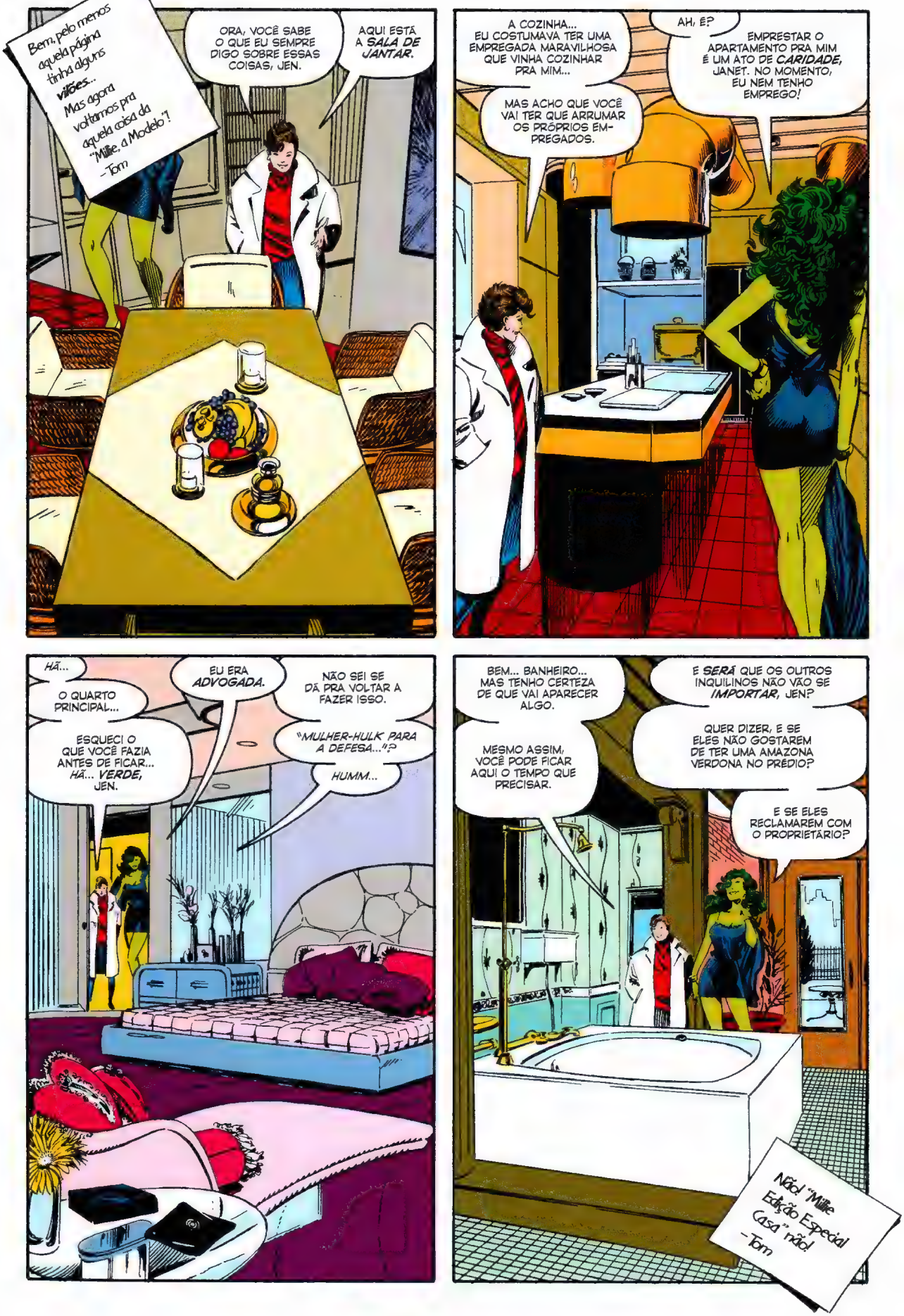
Bem, pelo menos aquela página tinha alguns vilões... Mas agora voltamos pra aquela coisa da "Millie, a Modelo"!
-Tom
ORA, VOCÊ SABE O QUE EU SEMPRE DIGO SOBRE ESSAS COISAS, JEN.
AQUI ESTÁ A SALA DE JANTAR.
A COZINHA... EU COSTUMAVA TER UMA EMPREGADA MARAVILHOSA QUE VINHA COZINHAR PRA MIM...
MAS ACHO QUE VOCÊ VAI TER QUE ARRUMAR OS PRÓPRIOS EMPREGADOS.
AH, É?
EMPRESTAR O APARTAMENTO PRA MIM É UM ATO DE CARIDADE, JANET. NO MOMENTO, EU NEM TENHO EMPREGO!
HÃ...
O QUARTO PRINCIPAL...
ESQUECI O QUE VOCÊ FAZIA ANTES DE FICAR... HÃ... VERDE, JEN.
EU ERA ADVOGADA.
NÃO SEI SE DÁ PRA VOLTAR A FAZER ISSO.
"MULHER-HULK PARA A DEFESA...!"?
HUMM...
BEM... BANHEIRO... MAS TENHO CERTEZA DE QUE VAI APARECER ALGO.
MESMO ASSIM, VOCÊ PODE FICAR AQUI O TEMPO QUE PRECISAR.
E SERÁ QUE OS OUTROS INQUILINOS NÃO VÃO SE IMPORTAR, JEN?
QUER DIZER, E SE ELES NÃO GOSTAREM DE TER UMA AMAZONA VERDONA NO PRÉDIO?
E SE ELES RECLAMAREM COM O PROPRIETÁRIO?
Não! "Millie Edição Especial Casa" não!
-Tom

AH... ACHO QUE NÃO VÃO FAZER ISSO, JEN.
EU SOU A PROPRIETÁRIA!
BOM... PRECISO IR AGORA. SE PRECISAR DE ALGO...

"...VOCÊ SABE ONDE ME ENCONTRAR."
JAN É UMA AMIGONA.
CLARO QUE FICA MUITO MAIS FÁCIL SER TÃO MAGNÂNIMA ASSIM COM TODA AQUELA FORTUNA...
POP
PIPOCA?! Lee e Kirby teriam nos dado uma galáxia explodindo a esta altura! - Tom
CALMA! CALMA! ESTÁ QUASE LÁ! - BOBBIE

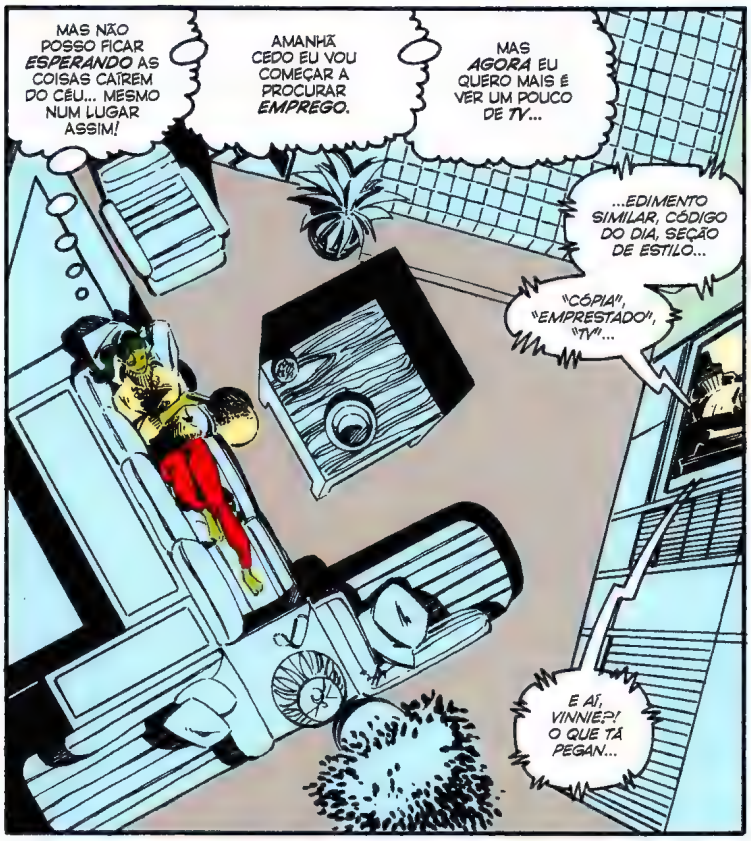
MAS NÃO POSSO FICAR ESPERANDO AS COISAS CAÍREM DO CÉU... MESMO NUM LUGAR ASSIM!
AMANHÃ CEDO EU VOU COMEÇAR A PROCURAR EMPREGO.
MAS AGORA EU QUERO MAIS É VER UM POUCO DE TV...
...EDIMENTO SIMILAR, CÓDIGO DO DIA, SEÇÃO DE ESTILO...
"CÓPIA", "EMPRESTADO", "TV"...
E AÍ, VINNIE?! O QUE TÁ PEGAN...

INTERROMPEMOS ESTA PROGRAMAÇÃO PARA UMA IMPORTANTE NOTÍCIA!
DISCOS VOADORES FORAM VISTOS NOS CÉUS DE MANHATTAN!
O QUÊ...?!?

SEGUNDO OS ÚLTIMOS RELATOS, CENTENAS DE NAVES ALIENÍGENAS FORAM VISTAS...
NÃO DÁ PRA ACREDITAR!
CHEGOU A HORA! - BOBBIE

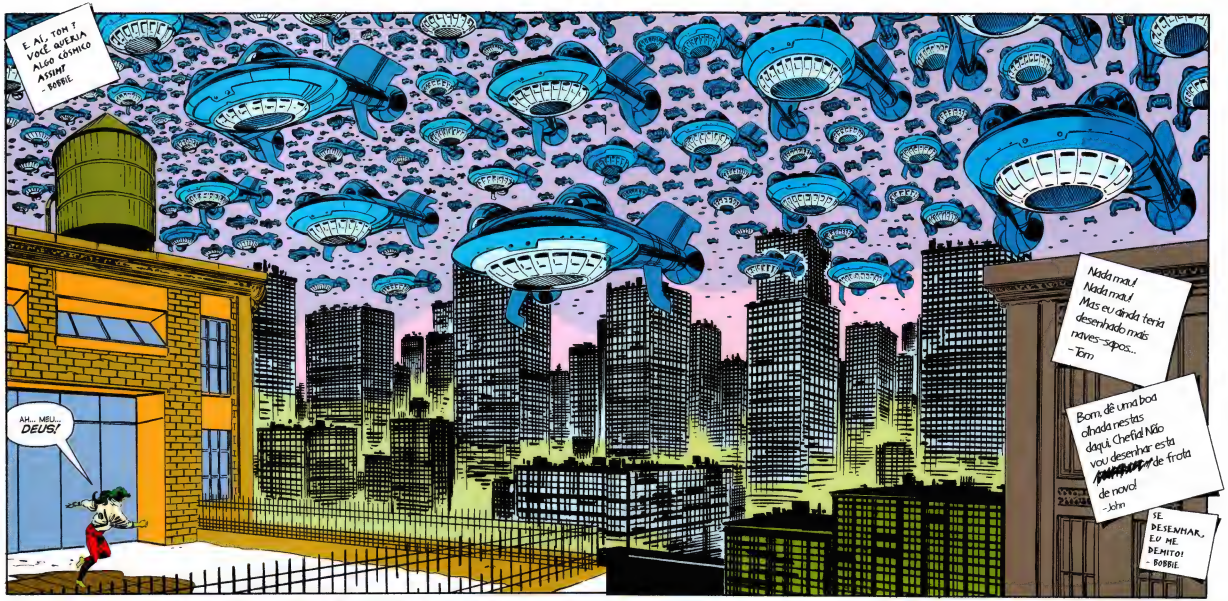
E AÍ, TOM? VOCÊ QUERIA ALGO CÓSMICO ASSIM? - BOBBIE.
AH... MEU... DEUS!
Nada mau! Nada mau! Mas eu ainda teria desenhado mais naves-sapos... -Tom
Bom, dê uma boa olhada nestas daqui, Chefe! Não vou desenhar esta FANTÁSTICA de frota de novo! -John
SE DESENHAR, EU ME DEMITO! - BOBBIE.

HÁ CENTENAS DELES! MILHARES!
COMO ELES SE APROXIMARAM DA TERRA SEM QUE NINGUÉM NOTASSE? CADÊ OS VINGADORES? O QUARTETO FANTÁSTICO?
OU ATÉ O HOMEM-ARANHA!
MAS...
QUE ENGRAÇADO... POR QUE ESSAS NAVES ME PARECEM TÃO FAMILIARES...?!

?!?
ESTÃO ATIRANDO EM MIM...?!
PODIAM ESCOLHER OITO MILHÕES DE CIDADÃOS E ESTÃO ATIRANDO EM MIM?!
THUMP!
O QUÊ...?
HOMENS-SAPOS, BYRNE?!
HOMENS-SAPOS!
ACHEI QUE A CAPA FOSSE BRINCADEIRA!
EU TAVA PRONTA PROS KREES OU OS SKRULLS...
OU ATÉ MESMO OS KRYLOREANOS!
MAS VOCÊ VEM PRA CIMA DE MIM COM OS HOMENS-SAPOS?!

ENTÃO...
MANHATTAN
AQUI ESTÃO AQUELES RELATÓRIOS QUE PEDIU, CHEFE.
AH, OBRIGADO, LOUISE.
DEU UMA OLHADA NELES?
SIM.
AS *CREDENCIAIS* DELA SÃO *MUITO BOAS*, MESMO PRA UMA ADVOGADA DE LOS ANGELES.
HM...
SIM... SIM... O PAI FAZ PARTE DA *POLÍCIA* TAMBÉM, HEIN?
E O FATO DE ELA TER SE TRANSFORMADO NA MULHER-HULK ESTAVA DIRETAMENTE LIGADO ÀS AÇÕES DE PESSOAS QUE ELA TENTAVA PROCESSAR.
SIM...
SIM, LOUISE, ACHO QUE VOCÊ FEZ UMA *BOA ESCOLHA* COM ESTA AQUI.
JENNIFER WALTERS É *EXATAMENTE* O QUE ESTOU PROCURANDO!

AH...
VOCÊ VOLTOU...
THAM
BANG
EEEEE
POW
BLAM
POW
BLAM
POW
POW
BANG
POW
EE
BANG
POW
TEM ALGUMA COISA MUITO ESQUISITA ACONTECENDO AQUI.
ESSA FROTA INVASORA SÓ FICA LÁ PARADA...
OS ÚNICOS SOLDADOS QUE PARECEM TER MANDADO PRA CÁ SÃO ESTES CARINHAS.
NÃO CONSIGO ACREDITAR QUE MESMO OS HOMENS-SAPOS MANDARIAM UMA ARMADA INTEIRA...
...SÓ PRA ME ATACAR!
AAARGH!

AH, MEU...
AQUELA BLUSA ERA A MINHA FAVORITA...
LEVOU *MESES* PRA ELA FICAR *GOSTOSA DE USAR!*

E VOCÊS, CARAS DE FUINHA, ACABARAM COM ELA!
ME DÁ ESTA ARMA AQUI!

AGORA EU VOU TE MOSTRAR A...
HÃ?!
SNAP CRACKLE POP™

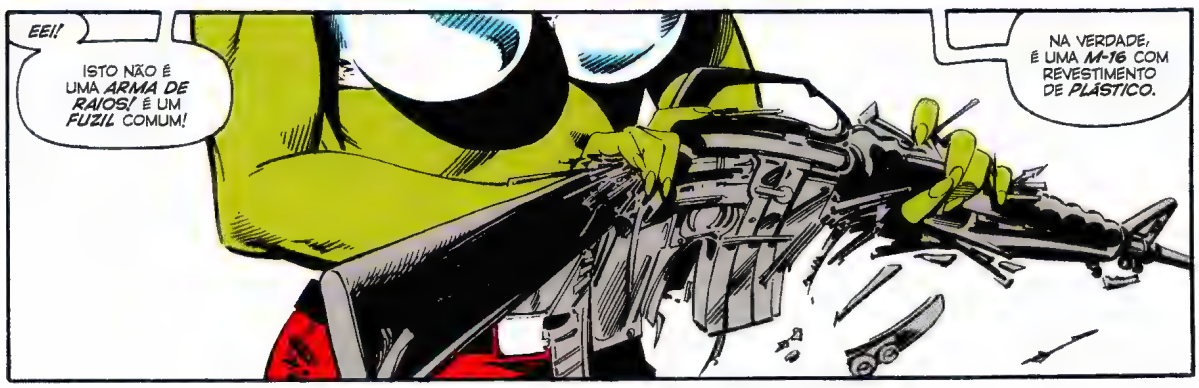
EEI!
ISTO NÃO É UMA *ARMA DE RAIOS!* É UM *FUZIL* COMUM!
NA VERDADE, É UMA *M-16* COM REVESTIMENTO DE *PLÁSTICO.*

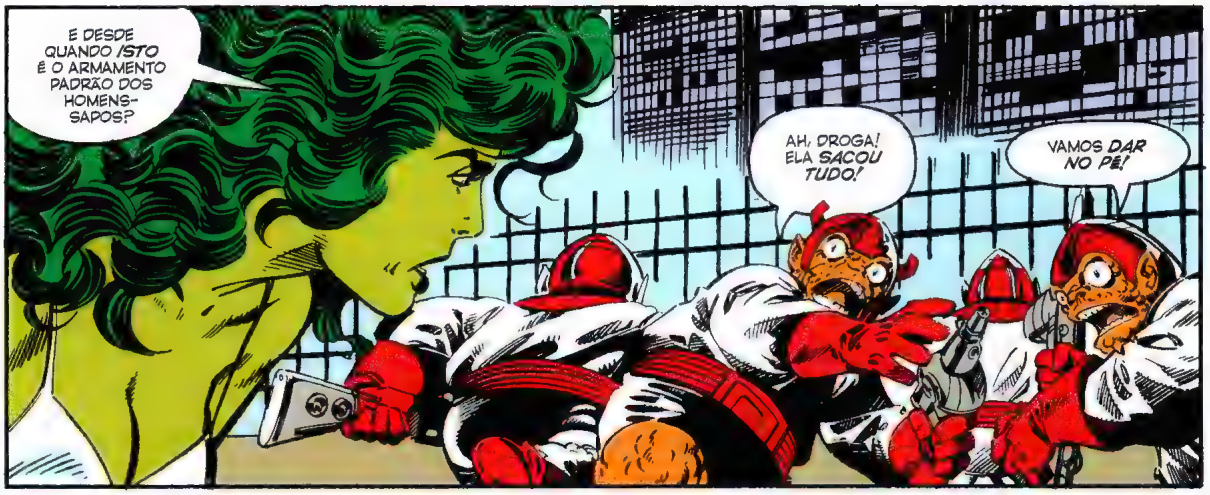
E DESDE QUANDO *ISTO* É O ARMAMENTO PADRÃO DOS HOMENS-SAPOS?
AH, DROGA! ELA *SACOU TUDO!*
VAMOS *DAR NO PÉ!*

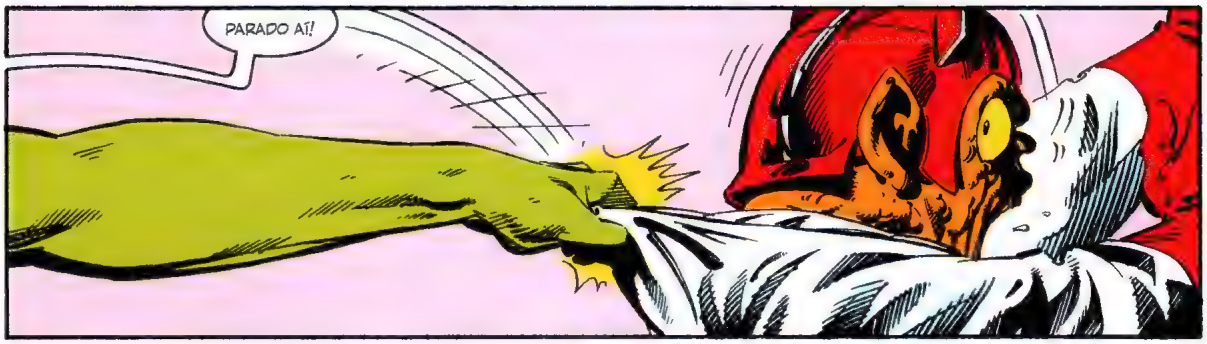
PARADO AÍ!

M-16?
FALANDO GÍRIAS?
NÃO ME LEVE A MAL, *SAPINHO*, MAS VOCÊ PARECE *EMBORRACHADO* DEMAIS, MESMO PRA UM *HOMEM-SAPO*...

E SE DESCOBRÍSSEMOS QUE TEM ALGO *MAIS HUMANO* AQUI EMBAIXO...?
AHÃ!
DEIXA EU ADIVINHAR... VOCÊ TRABALHA PRAS MESMAS PESSOAS QUE CONTRATARAM O *MESTRE DO PICADEIRO* NO CAPÍTULO ANTERIOR, CERTO?
ERRADO!
BRA-DA-DA-DA-DA-DAT!
DROGA!
NEM ME IMPORTEI EM *DESARMAR* O CARINHA PORQUE SABIA QUE A *ARMA* DELE NÃO IA ME *MACHUCAR*...
CADÊ...
TCHAUZINHO, MULHER-HULK!
ATÉ QUALQUER HORA!
NÃO!
NÃO SALTE!
HHHHHHHHHH

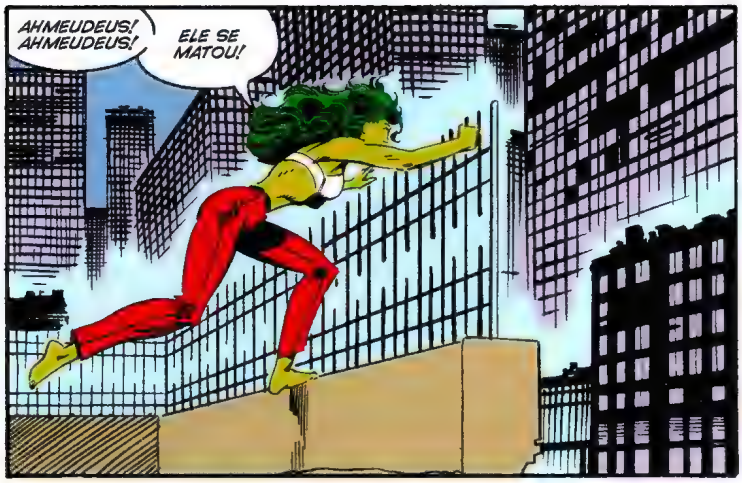
AHMEUDEUS! AHMEUDEUS!
ELE SE MATOU!

ELE...
...HEIN?

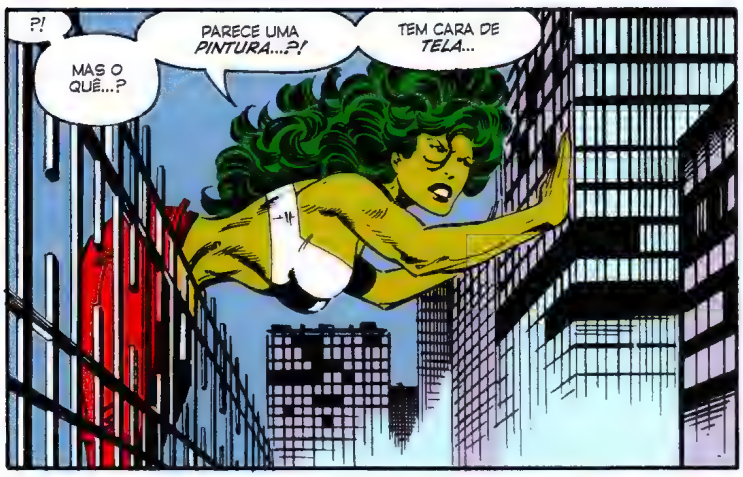
?!
MAS O QUÊ...?
PARECE UMA PINTURA...?!
TEM CARA DE TELA...

É É TELA!
RRIIIPT!

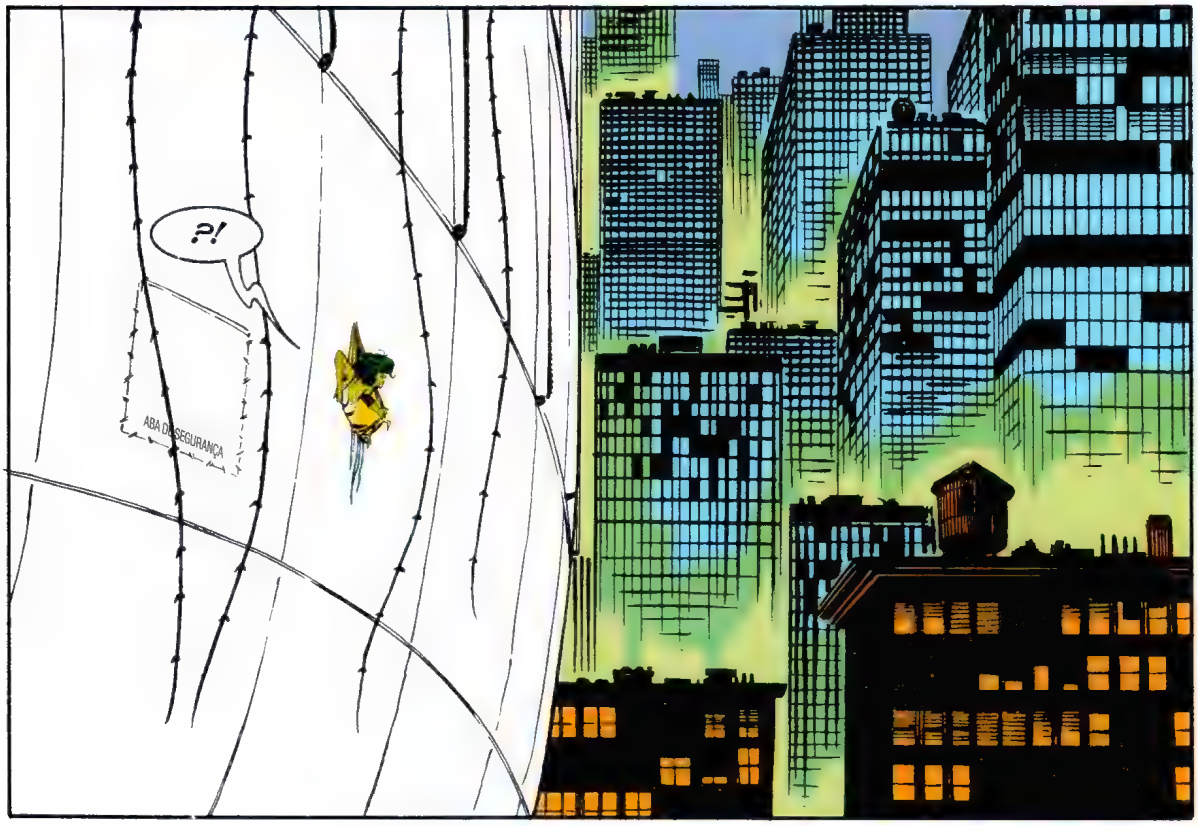
?!
ABA DE SEGURANÇA

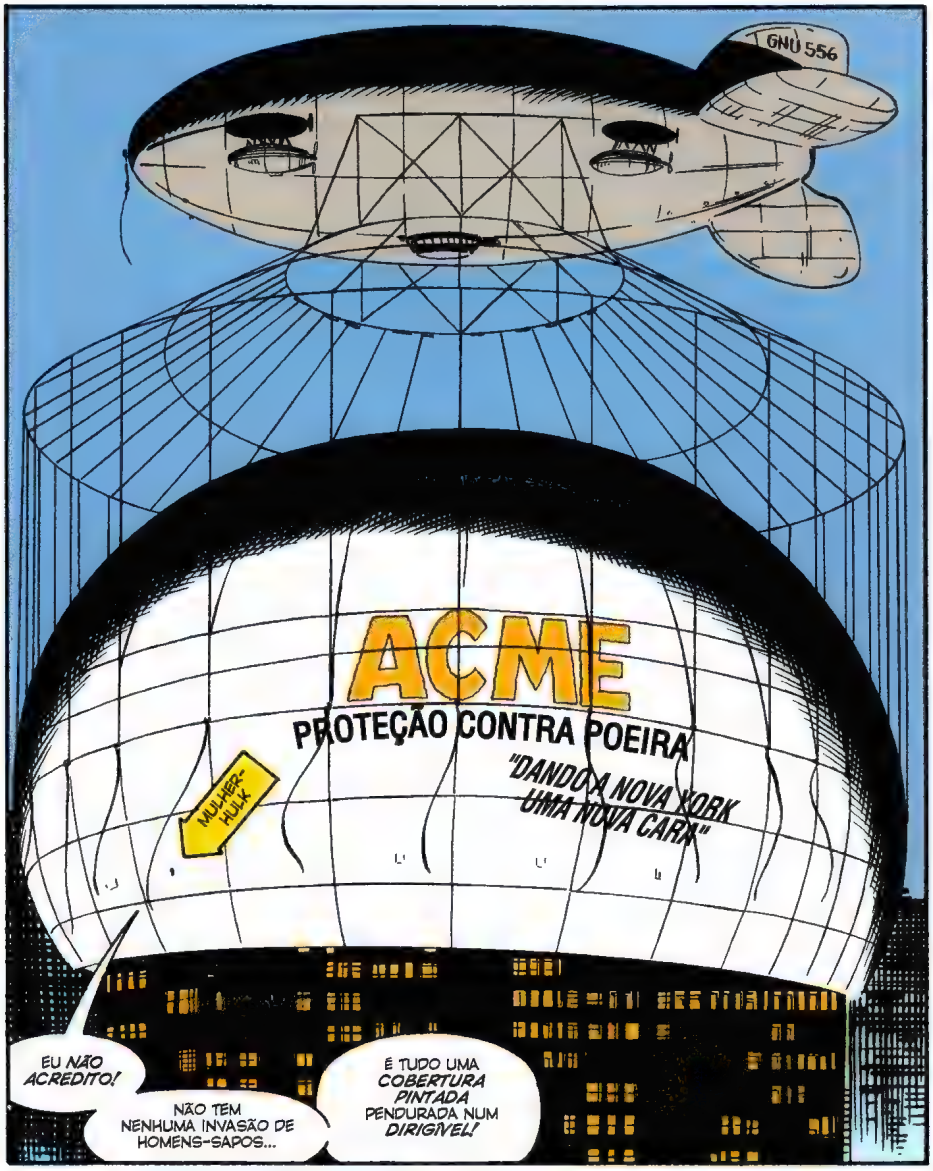
GNU 556
ACME
PROTEÇÃO CONTRA POEIRA
"DANDO A NOVA KOBK UMA NOVA CARA"
MULHER-HULK
EU NÃO ACREDITO!
NÃO TEM NENHUMA INVASÃO DE HOMENS-SAPOS...
É TUDO UMA COBERTURA PINTADA PENDURADA NUM DIRIGÍVEL!

E LÁ ESTÃO MEUS QUERIDOS SAPINHOS ESCAPANDO PELOS CABOS!
SORTE QUE NÃO PRECISO DELES.

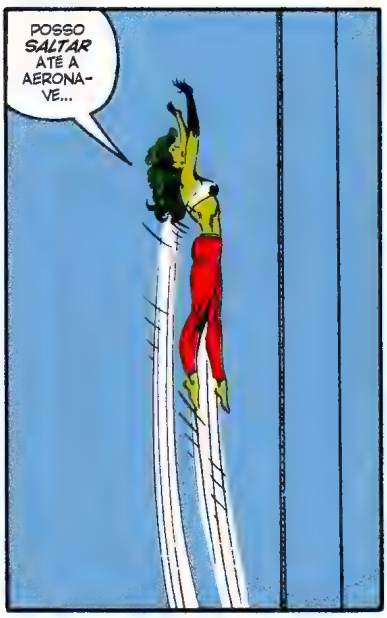
POSSO SALTAR ATÉ A AERONAVE...

...E CHEGAR ANTES DELES!
MUITO BOM, MULHER-HULK!
EU FUI AVISADO DE QUE VOCÊ ERA CHEIA DE RECURSOS.

...UMA OPONENTE DIGNA PARA...
MYSTÉRIO!

MYSTÉRIO?
OLHA, PERDOE O QUE EU VOU DIZER, COLEGA, MAS VOCÊ É UM VELHO INIMIGO DO *HOMEM-ARANHA*... E NÃO TEM SUPERPODERES DE *VERDADE*.
A ÚNICA COISA QUE FAZ SÃO *EFEITOS ESPECIAIS DE CINEMA!*

EU PREFIRO PENSAR NELES COMO *ILUSÕES*, MULHER-HULK.
E VOCÊ VAI *DESCOBRIR* QUE A LINHA QUE SEPARA A ILUSÃO DA REALIDADE É MUITO *TÊNUE*.

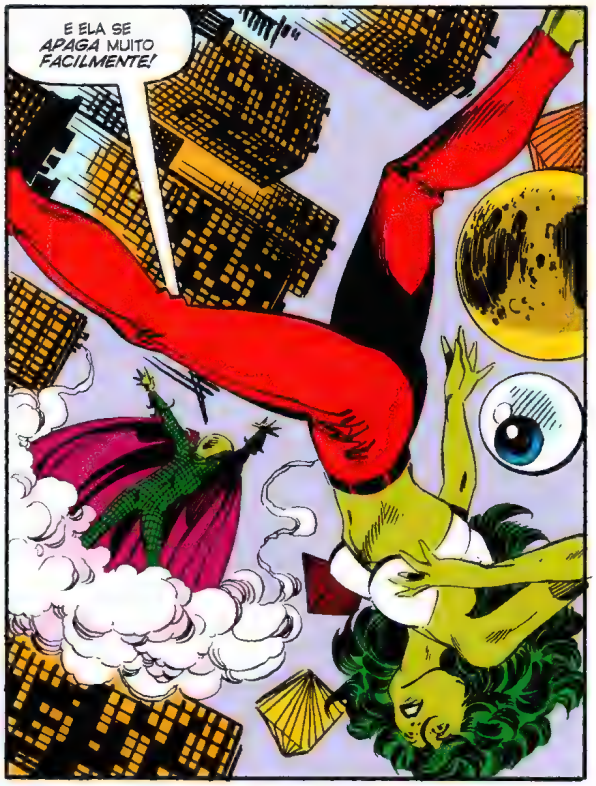
E ELA SE *APAGA* MUITO *FACILMENTE!*

NADA... MAU... MYSTINHO.
MAS TAMBÉM NÃO FOI MUITO BOM!
COMO EU *SEI* QUE TUDO O QUE VOCÊ FAZ É *FUMAÇA* E *GÁS ALUCINÓGENO*, SÓ PRECISO *IGNORAR* O QUE ESTOU VENDO...
...CRAVAR MEUS DEDOS NA *FUSE-LAGEM*...
...QUE ESTÁ DEBAIXO DE MIM...

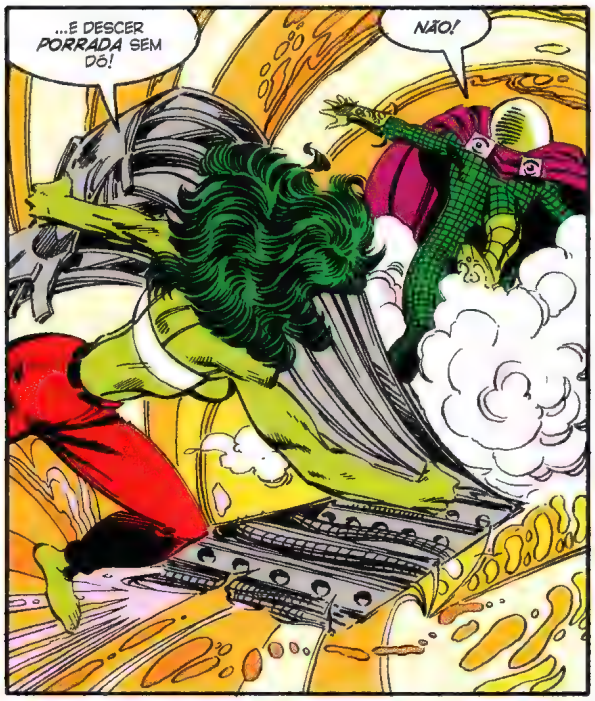
...E DESCER *PORRADA* SEM DÓ!
NÃO!

SIM!
FIM DE JOGO, MYSTÉRIO! VOCÊ PERDEU! AGORA, POR QUE NÃO ME CONTA *PRA QUE* TUDO ISSO?
EU ACHO QUE *NÃO*, MULHER-HULK.
TENHO *OUTRAS* OPÇÕES À MINHA DISPOSIÇÃO. POR EXEMPLO, NÃO PRECISO JOGAR DENTRO DAS *REGRAS*.

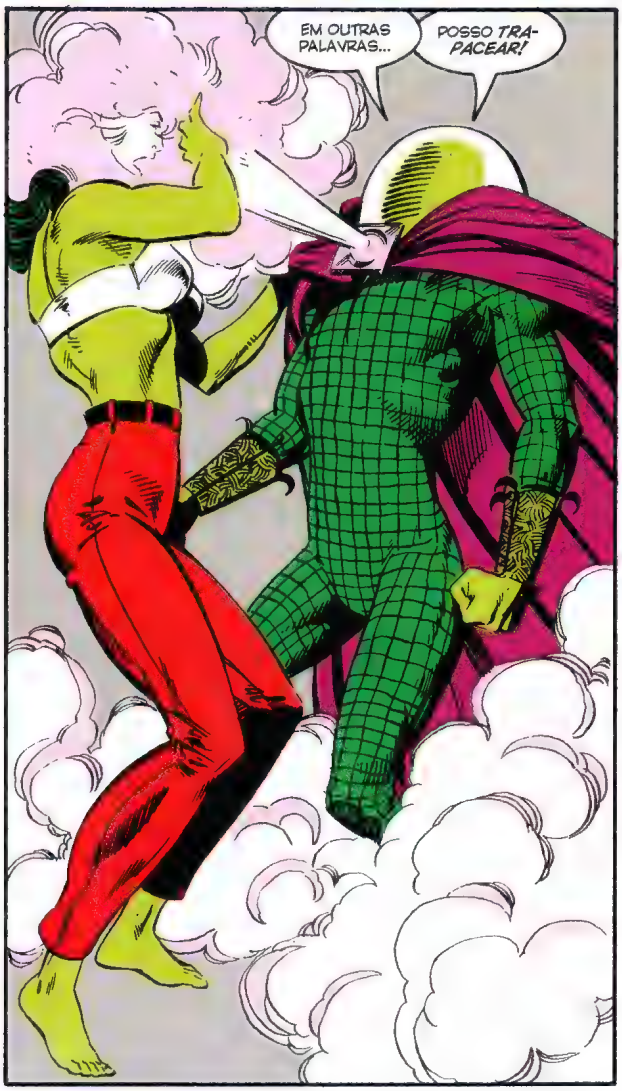
EM OUTRAS PALAVRAS...
POSSO *TRA-PACEAR!*

EXCELENTE, CARO *BECK!* DE FATO, *EXCELENTE!*
VOCÊ NÃO SÓ EXECUTOU TODOS OS PARÂMETROS DA SUA TAREFA *ANTES DO PRAZO*...
...COMO TAMBÉM NOS ENTREGOU A MULHER-HULK *INTEIRA* E *SEM DANOS*.

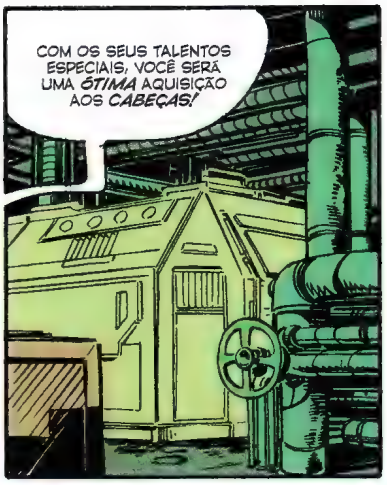
COM OS SEUS TALENTOS ESPECIAIS, VOCÊ SERÁ UMA *ÓTIMA* AQUISIÇÃO AOS *CABEÇAS!*

OPA! VAMOS COM CALMA, NAGAN! NÃO ESTOU INTERESSADO EM ME JUNTAR AO SEU *SHOW DE ABERRAÇÕES*...
EU ADOREI O *DESAFIO* DE REUNIR TODOS OS ELEMENTOS PARA SIMULAR UMA *INVASÃO ALIENÍGENA*
...OS NOTICIÁRIOS... OS IRMÃOS CHUTNEY NAS FANTASIAS DE SAPO... A PINTURA DA FROTA INVASORA...
...MAS TUDO O QUE QUERO DE VOCÊ AGORA É MEU *DINHEIRO!*

PUXA.
TRÊS MILHÕES DE DÓLARES EM NOTAS DE MIL...
É UMA PENA. SUA *DESENVOLTURA* TERIA SIDO MUITO *ÚTIL* AQUI.
NO ENTANTO, COMO PROMETIDO, AQUI ESTÁ O SEU PAGAMENTO EM *DINHEIRO*.

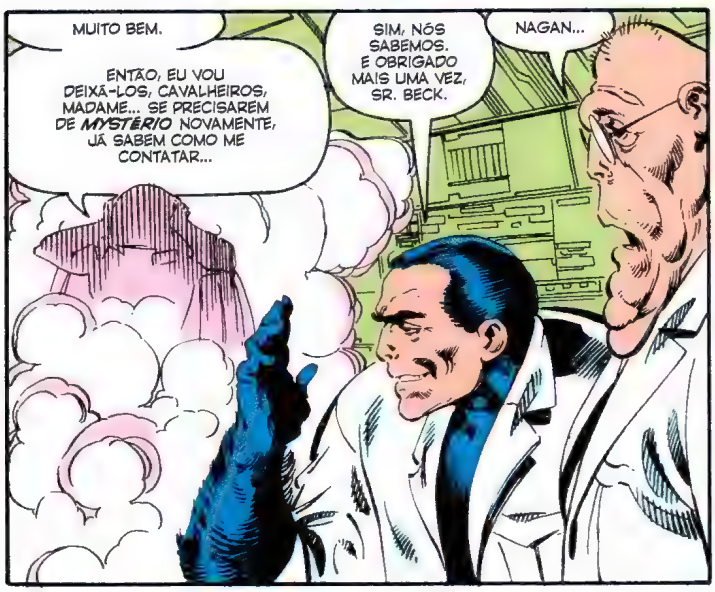
MUITO BEM.
ENTÃO, EU VOU DEIXÁ-LOS, CAVALHEIROS, MADAME... SE PRECISAREM DE *MYSTÉRIO* NOVAMENTE, JÁ SABEM COMO ME CONTATAR...
SIM, NÓS SABEMOS. E OBRIGADO MAIS UMA VEZ, SR. BECK.
NAGAN...

EU *NÃO GOSTO* DISSO.
ELE É POTENCIALMENTE *PODEROSO DEMAIS*.
QUANDO *MYSTÉRIO* DESCOBRIR QUE A PASTA ESTÁ CHEIA DE *JORNAL CORTADO*, EXCETO PELA CAMADA DE CIMA COM NOTAS *FALSIFICADAS*...
COMO SEMPRE, VOCÊ SE PREOCUPA COM AS *COISAS ERRADAS*, DOUTOR.
ANTECIPANDO A RECUSA DELE DE SE *UNIR* A NÓS, EU JÁ TOMEI AS MEDIDAS NECESSÁRIAS PARA QUE MYSTÉRIO NÃO NOS *INCOMODE*.

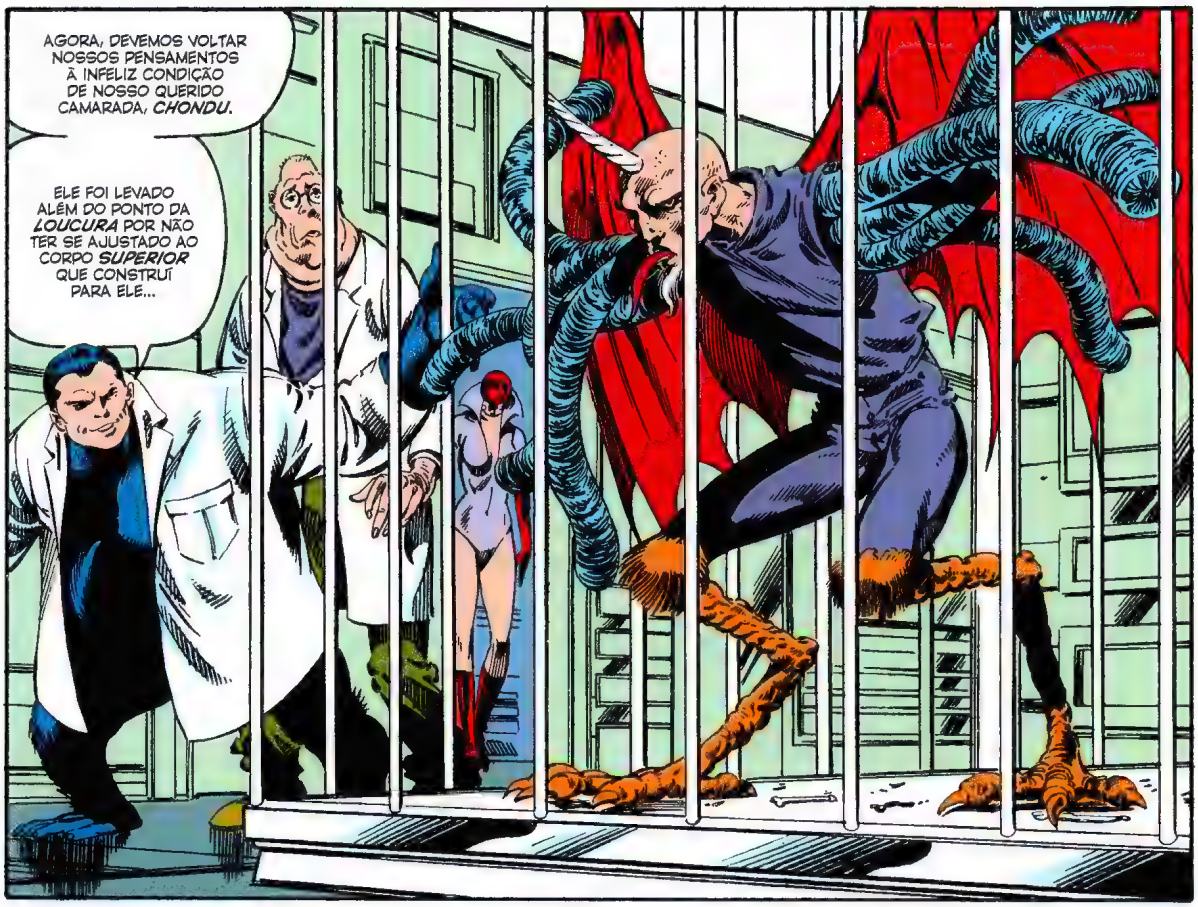
AGORA, DEVEMOS VOLTAR NOSSOS PENSAMENTOS À INFELIZ CONDIÇÃO DE NOSSO QUERIDO CAMARADA, CHONDU.
ELE FOI LEVADO ALÉM DO PONTO DA LOUCURA POR NÃO TER SE AJUSTADO AO CORPO SUPERIOR QUE CONSTRUÍ PARA ELE...

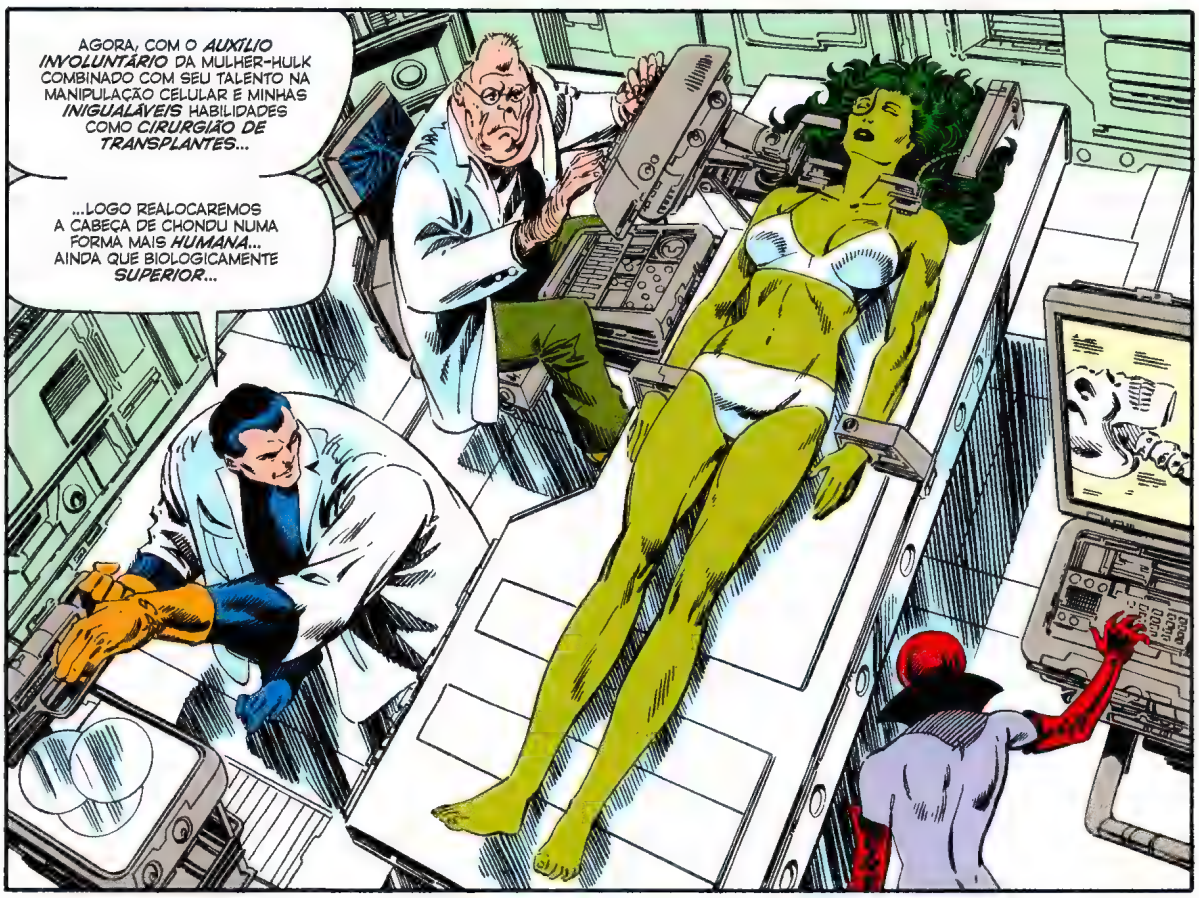
AGORA, COM O AUXÍLIO INVOLUNTÁRIO DA MULHER-HULK COMBINADO COM SEU TALENTO NA MANIPULAÇÃO CELULAR E MINHAS INIGUALÁVEIS HABILIDADES COMO CIRURGIÃO DE TRANSPLANTES...
...LOGO REALOCAREMOS A CABEÇA DE CHONDU NUMA FORMA MAIS HUMANA... AINDA QUE BIOLOGICAMENTE SUPERIOR...

A SEGUIR: SIM! É MAIS UMA DISPUTA IDIOTA NOS MOLDES DA PODEROSA MARVEL! VOCÊ NÃO PODE PERDER...

MEU CONVIDADO... MEU INIMIGO!

MARVEL
THE SENSATIONAL
SHE-HULK
MINHA TERCEIRA EDIÇÃO! HORA DO CONVIDADO OBRIGATÓRIO!
OLHA ELE AQUI!
OI, GENTE!
$1.50 US
$2.00 CAN
3
JUL
01319
APPROVED BY THE COMICS CODE
AUTHORITY
TM
c 1989 MARVEL ENT GROUP, INC

STAN LEE APRESENTA: O ESPETACULAR HOMEM-ARANHA (MAIS OU MENOS) VERSUS A SENSACIONAL MULHER-HULK!

MEU CONVIDADO, ...MEU INIMIGO!

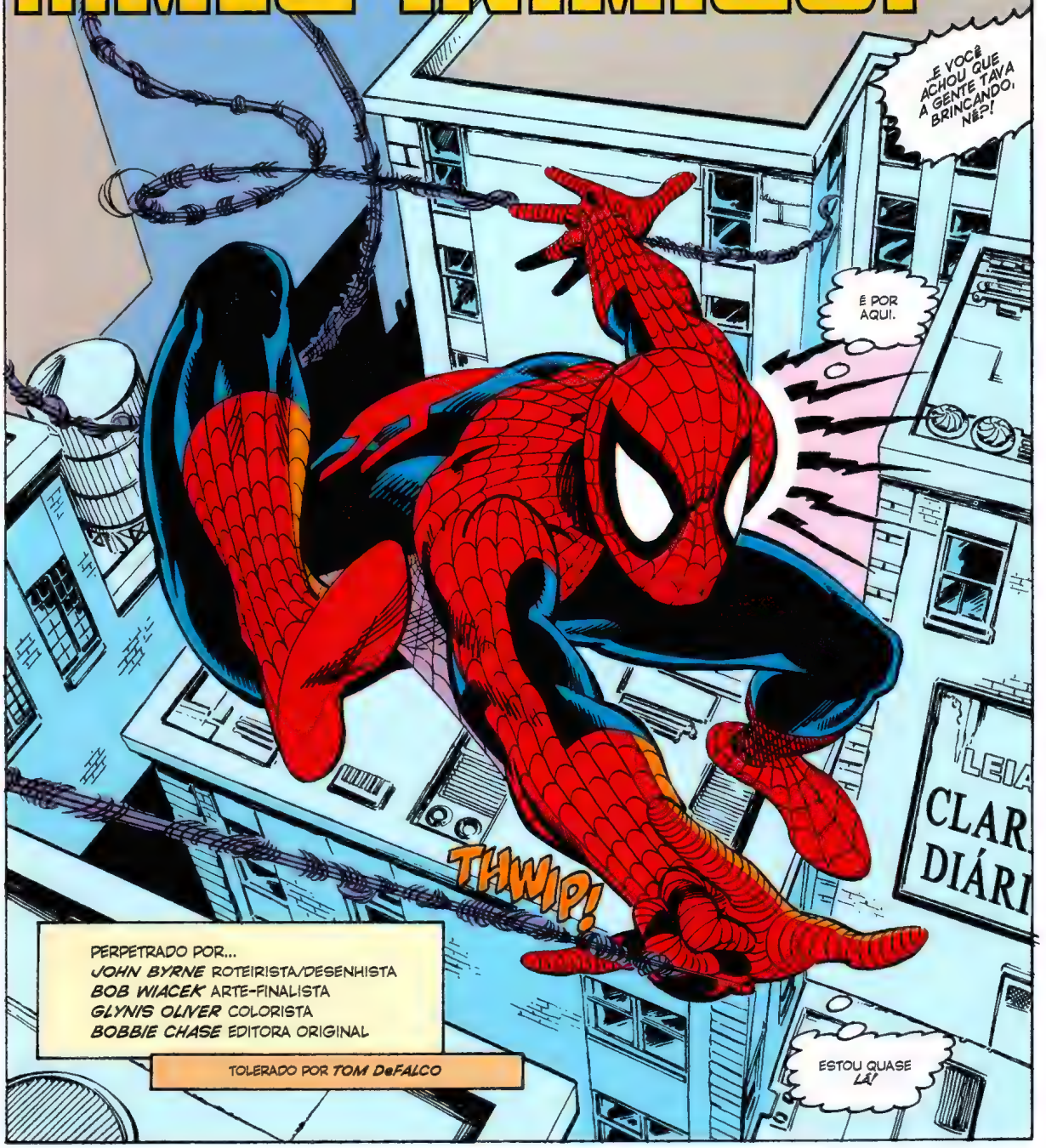

PERPETRADO POR...
JOHN BYRNE ROTEIRISTA/DESENHISTA
BOB WIACEK ARTE-FINALISTA
GLYNIS OLIVER COLORISTA
BOBBIE CHASE EDITORA ORIGINAL

TOLERADO POR *TOM DeFALCO*

MEU SENTIDO DE ARANHA QUE SEMPRE ME ALERTA DO PERIGO ESTÁ ZUMBINDO FEITO LOUCO NOS ÚLTIMOS DEZ MINUTOS.
E O QUE QUER QUE ESTEJA CAUSANDO ISSO...

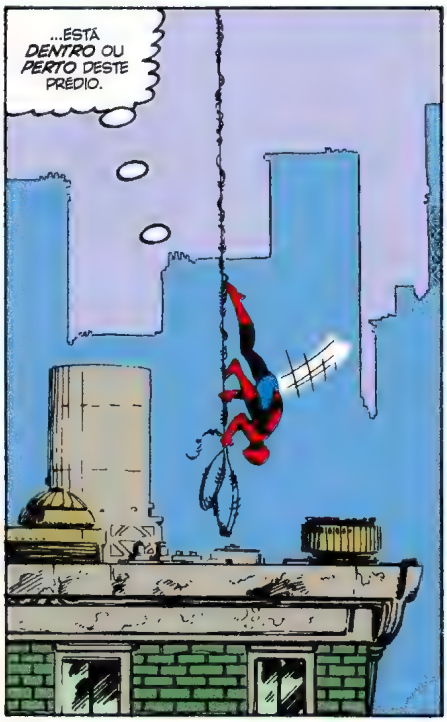
...ESTÁ DENTRO OU PERTO DESTE PRÉDIO.

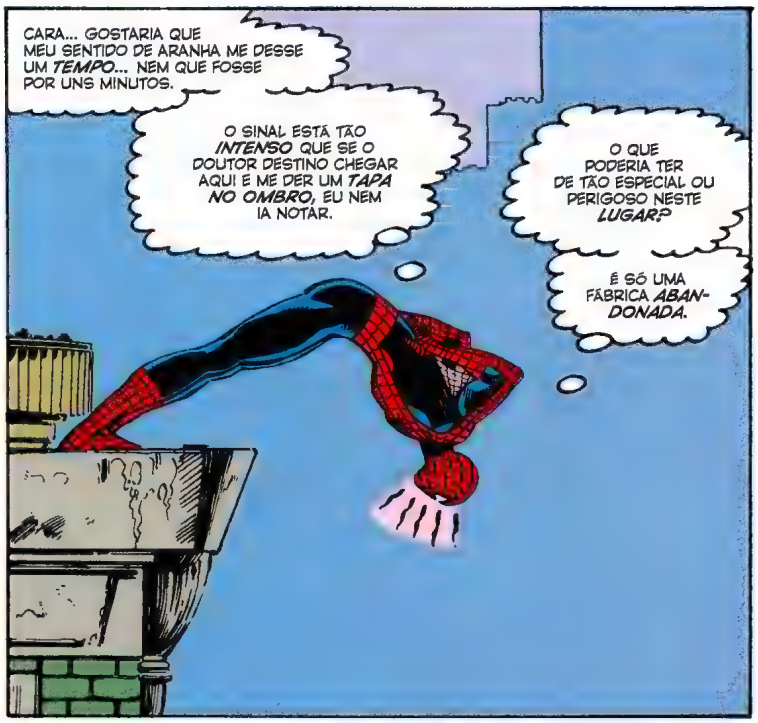
CARA... GOSTARIA QUE MEU SENTIDO DE ARANHA ME DESSE UM TEMPO... NEM QUE FOSSE POR UNS MINUTOS.
O SINAL ESTÁ TÃO INTENSO QUE SE O DOUTOR DESTINO CHEGAR AQUI E ME DER UM TAPA NO OMBRO, EU NEM IA NOTAR.
O QUE PODERIA TER DE TÃO ESPECIAL OU PERIGOSO NESTE LUGAR?
É SÓ UMA FÁBRICA ABANDONADA.

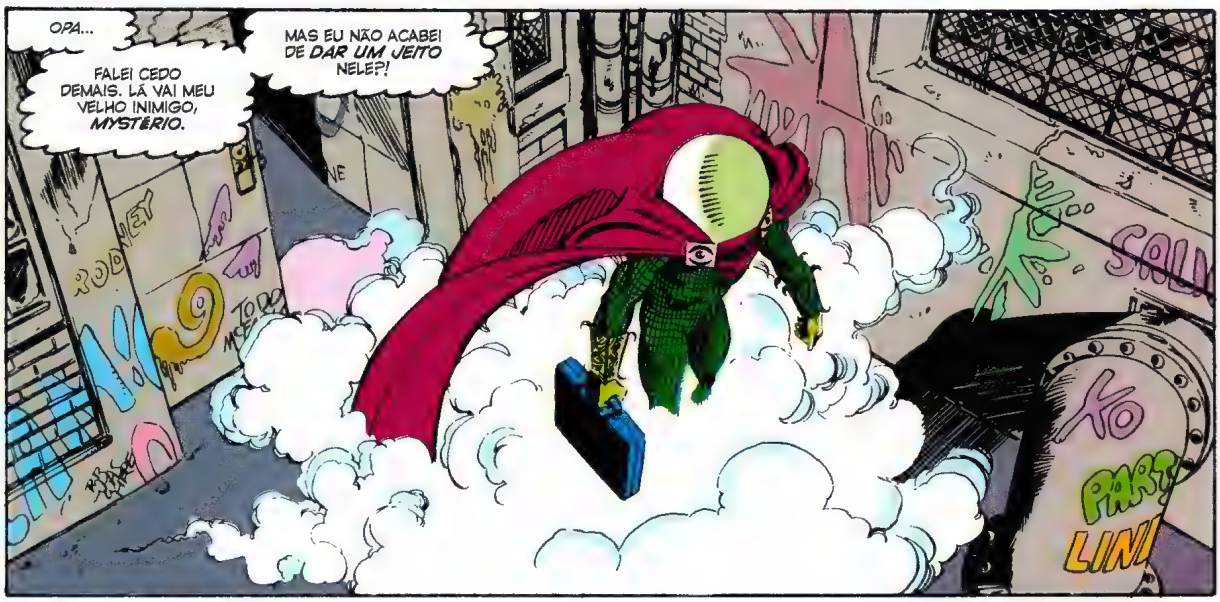
OPA...
FALEI CEDO DEMAIS. LÁ VAI MEU VELHO INIMIGO, MYSTÉRIO.
MAS EU NÃO ACABEI DE DAR UM JEITO NELE?!

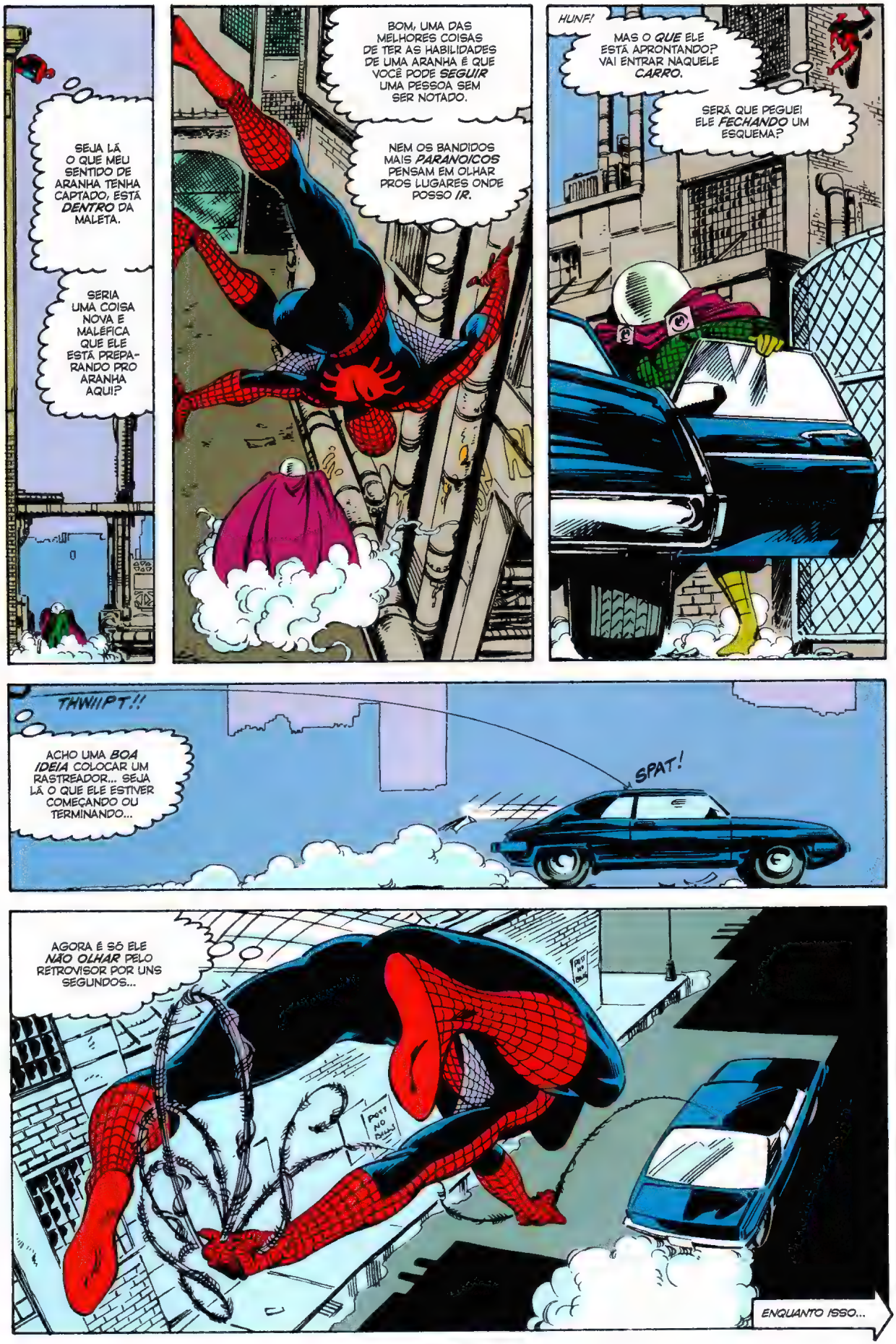
SEJA LÁ O QUE MEU SENTIDO DE ARANHA TENHA CAPTADO, ESTÁ *DENTRO* DA MALETA.
SERIA UMA COISA NOVA E MALÉFICA QUE ELE ESTÁ PREPARANDO PRO ARANHA AQUI?
BOM, UMA DAS MELHORES COISAS DE TER AS HABILIDADES DE UMA ARANHA É QUE VOCÊ PODE *SEGUIR* UMA PESSOA SEM SER NOTADO.
NEM OS BANDIDOS MAIS *PARANOICOS* PENSAM EM OLHAR PROS LUGARES ONDE POSSO *IR*.
HUNF!
MAS O *QUE* ELE ESTÁ APRONTANDO? VAI ENTRAR NAQUELE *CARRO*.
SERÁ QUE PEGUEI ELE *FECHANDO* UM ESQUEMA?
THWIIPT!!
ACHO UMA *BOA IDEIA* COLOCAR UM RASTREADOR... SEJA LÁ O QUE ELE ESTIVER COMEÇANDO OU TERMINANDO...
SPAT!
AGORA É SÓ ELE *NÃO OLHAR* PELO RETROVISOR POR UNS SEGUNDOS...
ENQUANTO ISSO...

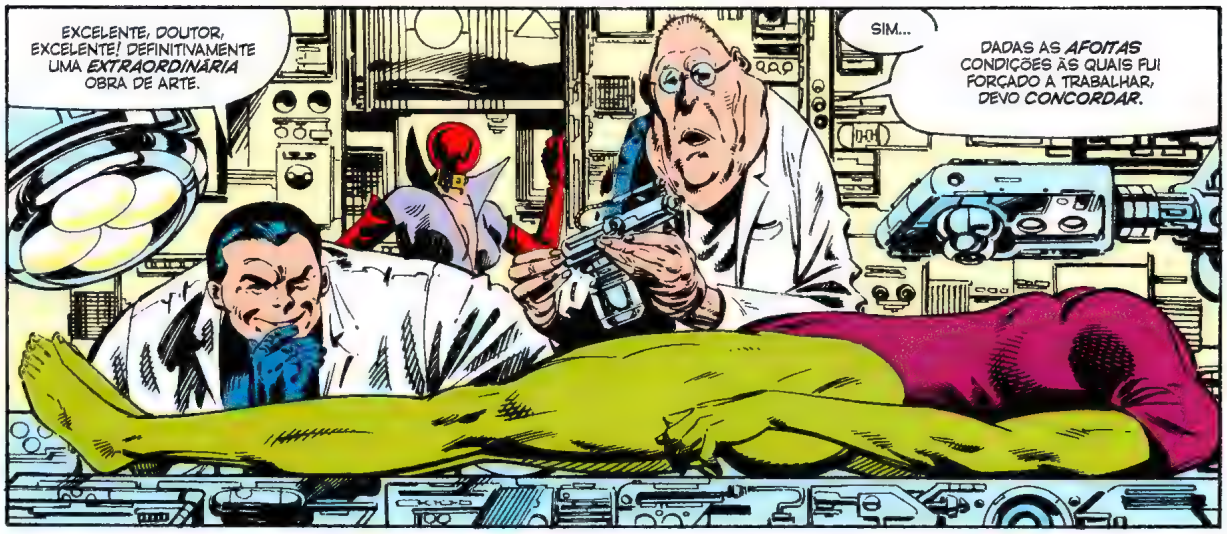
EXCELENTE, DOUTOR, EXCELENTE! DEFINITIVAMENTE UMA *EXTRAORDINÁRIA* OBRA DE ARTE.
SIM...
DADAS AS *AFOITAS* CONDIÇÕES ÀS QUAIS FUI FORÇADO A TRABALHAR, DEVO *CONCORDAR*.

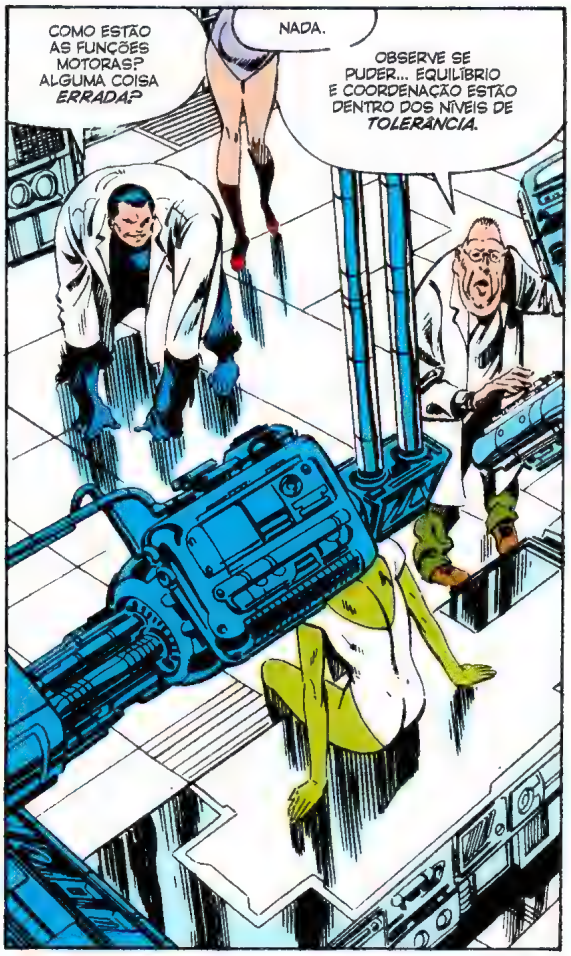
COMO ESTÃO AS FUNÇÕES MOTORAS? ALGUMA COISA *ERRADA*?
NADA.
OBSERVE SE PUDER... EQUILÍBRIO E COORDENAÇÃO ESTÃO DENTRO DOS NÍVEIS DE *TOLERÂNCIA*.

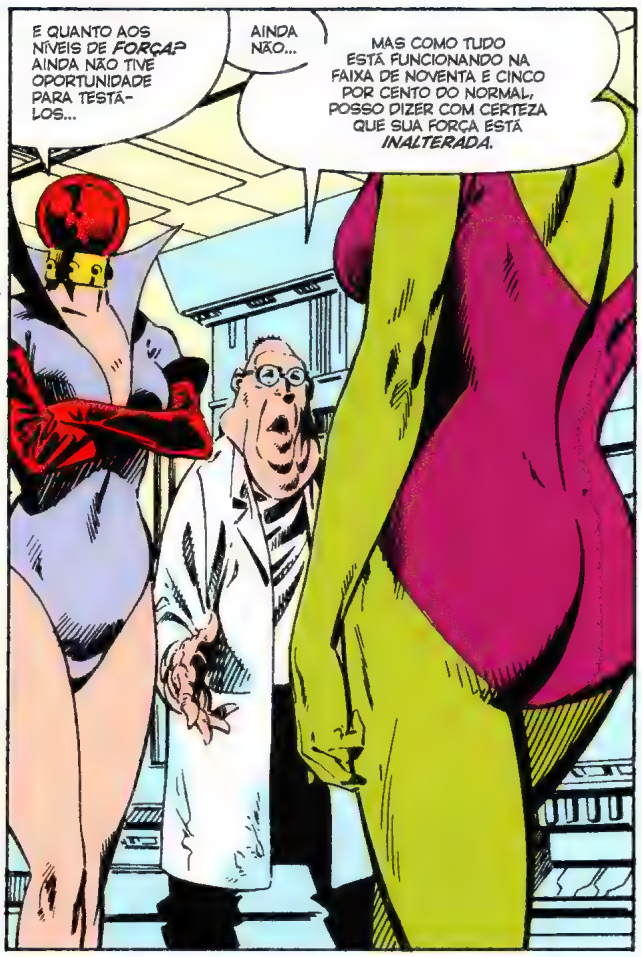
E QUANTO AOS NÍVEIS DE *FORÇA*? AINDA NÃO TIVE OPORTUNIDADE PARA TESTÁ-LOS...
AINDA NÃO...
MAS COMO TUDO ESTÁ FUNCIONANDO NA FAIXA DE NOVENTA E CINCO POR CENTO DO NORMAL, POSSO DIZER COM CERTEZA QUE SUA FORÇA ESTÁ *INALTERADA*.

ÓTIMO! ÓTIMO!
ENTÃO AGORA SÓ ME *RESTA* ADICIONAR A... REALIZAÇÃO *SUPREMA*...

EEI, UAU! ISSO É BEM EMOCIONANTE, NÃO?
QUER DIZER... HOMEM-ARANHA! MYSTÉRIO! OS CABEÇAS!
CORPOS SEM CABEÇA ANDANDO POR AÍ!
MAS...
NÃO É TÃO DIVERTIDO, NÉ? ESTA REVISTA PRECISA SER DIVERTIDA.
TIPO, DIVERTIDA DE VERDADE.
OK... VAMOS VER O QUE DÁ PRA FAZER...
UM CARA ENTRA NO CONSULTÓRIO E DIZ "DOUTOR, DÓI QUANDO EU FAÇO ASSIM"...
O MÉDICO DIZ "NÃO FAÇA ASSIM".
HÃ... CERTO.
DUAS MULHERES CONVERSAM NO CABELEIREIRO: "NOSSA, QUE ANEL BONITO! É DIAMANTE?"
A OUTRA RESPONDE: "NÃO, GANHEI DO MEU MARIDO MESMO!"
SPLOT
FIM DA PAUSA, VAMOS VOLTAR À NOSSA HISTÓRIA...

"QUE, COMO VOCÊ PODE VER, JÁ PASSOU UM *TEMPO*."

CERTO, MYSTÉRIO...

ATÉ QUE VOCÊ É *BOM DE BRIGA*...

MAS NÃO ME SAI DA CABEÇA QUE ESTÁ *IMPROVISANDO* TUDO ISSO.

E EU TE *CONHEÇO*. VOCÊ NÃO FAZ *NADA* QUE NÃO SEJA PLANEJADO ATÉ O ÚLTIMO *DETALHE*. ENTÃO, VOCÊ NÃO ESTAVA MESMO ME *ESPERANDO*.

MAS O QUE EU *NÃO CONSIGO* ENTENDER É POR QUE VOCÊ GASTOU TANTO TEMPO E ESFORÇO PRA PROTEGER UMA PASTA CHEIA DE JORNAL RECORTADO E DINHEIRO DE *MENTIRA*.

DINHEIRO DE MENTIRA?!?

CALMA AÍ! FICOU NERVOSINHO, NÉ, MYSTÉRIO? QUER DIZER QUE VOCÊ TAMBÉM NÃO SABIA DESTE *APARELHINHO*? AGORA JÁ DESATIVEI, MAS FOI COM O *SINAL* DELE QUE TE ENCONTREI.

QUÊ?

AQUELES TRAPACEIROS...

ELES *JAMAIS* IRIAM ME PAGAR! ELES *ARMARAM* PRA MIM!!!

556

QUEM, MYSTÉRIO? ME CONTA TUDO! QUEM ESTÁ POR TRÁS DISSO?

"OS CABEÇAS!"

OS CABEÇAS...?

OUVI FALAR DELES.
DERAM UMA DOR DE CABEÇA PROS DEFENSORES.
POR QUE ELES IRIAM CONTRATAR O MYSTÉRIO PRA SEQUESTRAR A MULHER-HULK?

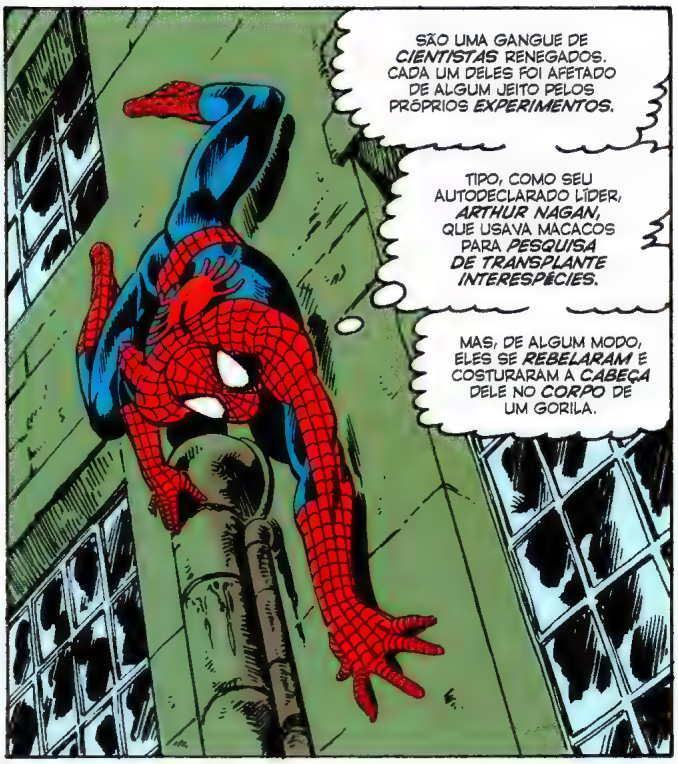
SÃO UMA GANGUE DE CIENTISTAS RENEGADOS. CADA UM DELES FOI AFETADO DE ALGUM JEITO PELOS PRÓPRIOS EXPERIMENTOS.
TIPO, COMO SEU AUTODECLARADO LÍDER, ARTHUR NAGAN, QUE USAVA MACACOS PARA PESQUISA DE TRANSPLANTE INTERESPÉCIES.
MAS, DE ALGUM MODO, ELES SE REBELARAM E COSTURARAM A CABEÇA DELE NO CORPO DE UM GORILA.

ENQUANTO ISSO, OS EXPERIMENTOS DE JEROME MORGAN COM COMPRESSÃO CELULAR ENCOLHERAM SEU ESQUELETO, MAS NÃO SUA PELE...
...O QUE DEIXOU ELE PARECENDO UM PERSONAGEM DE "O HOMEM ELEFANTE".

POR UM TEMPO, ELES TAMBÉM TIVERAM UM ELENCO FEMININO...
UMA MULHER MUITO ESTRANHA QUE CHAMA A SI MESMA DE RUBY THURSDAY, CUJA CABEÇA HAVIA SIDO SUBSTITUÍDA POR UM GLOBO QUE PROJETA UM TIPO DE MATERIAL PLÁSTICO ESQUISITO.
PELO QUE SEI, ELA MORREU.

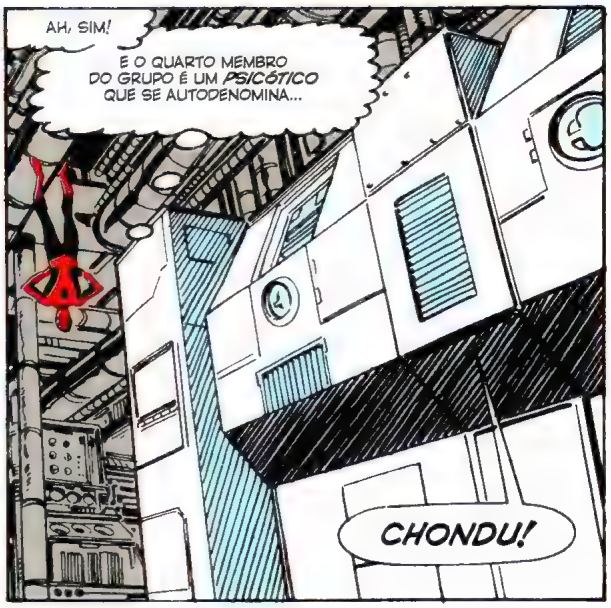
AH, SIM!
E O QUARTO MEMBRO DO GRUPO É UM PSICÓTICO QUE SE AUTODENOMINA...
CHONDU!

CHONDU!
EM NOME DE DEUS, MORGAN, POR QUE DEIXOU ELE SAIR DA JAULA ANTES DE USAR O TRANQUILIZANTE?
NÃO DEIXEI, NAGAN!
MAS PARECE QUE ELE ESTÁ NERVOSO E EXTREMAMENTE AGITADO!
A DOSE NORMAL DE SEDATIVO NÃO FUNCIONOU!
PARA TRÁS, DR. MORGAN...
EU CUIDO DISSO...

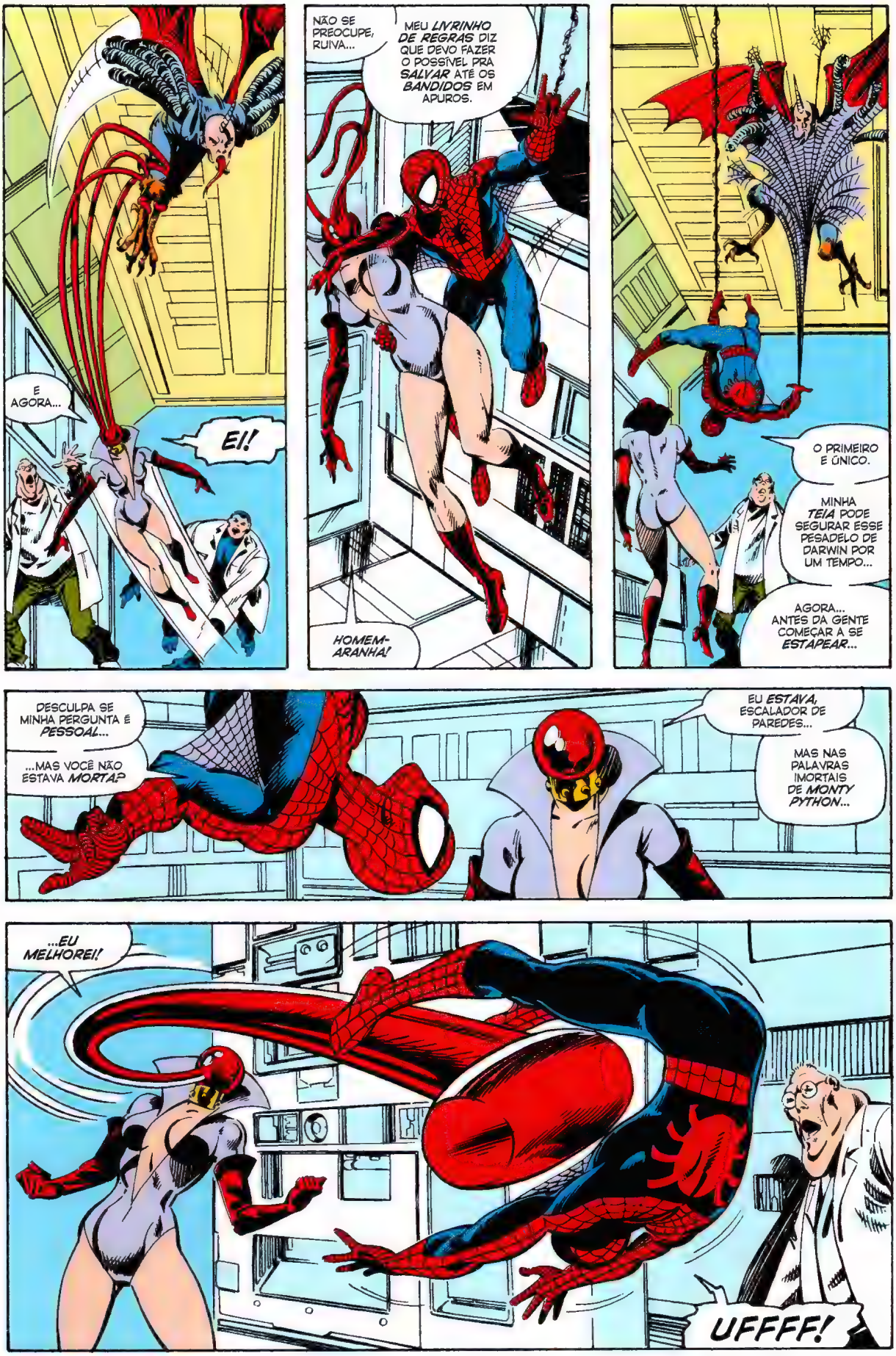
E AGORA...
EI!
NÃO SE PREOCUPE, RUIVA...
MEU LIVRINHO DE REGRAS DIZ QUE DEVO FAZER O POSSÍVEL PRA SALVAR ATÉ OS BANDIDOS EM APUROS.
HOMEM-ARANHA!
O PRIMEIRO E ÚNICO.
MINHA TEIA PODE SEGURAR ESSE PESADELO DE DARWIN POR UM TEMPO...
AGORA... ANTES DA GENTE COMEÇAR A SE ESTAPEAR...
DESCULPA SE MINHA PERGUNTA É PESSOAL...
...MAS VOCÊ NÃO ESTAVA MORTA?
EU ESTAVA, ESCALADOR DE PAREDES...
MAS NAS PALAVRAS IMORTAIS DE MONTY PYTHON...
...EU MELHOREI!
UFFFF!

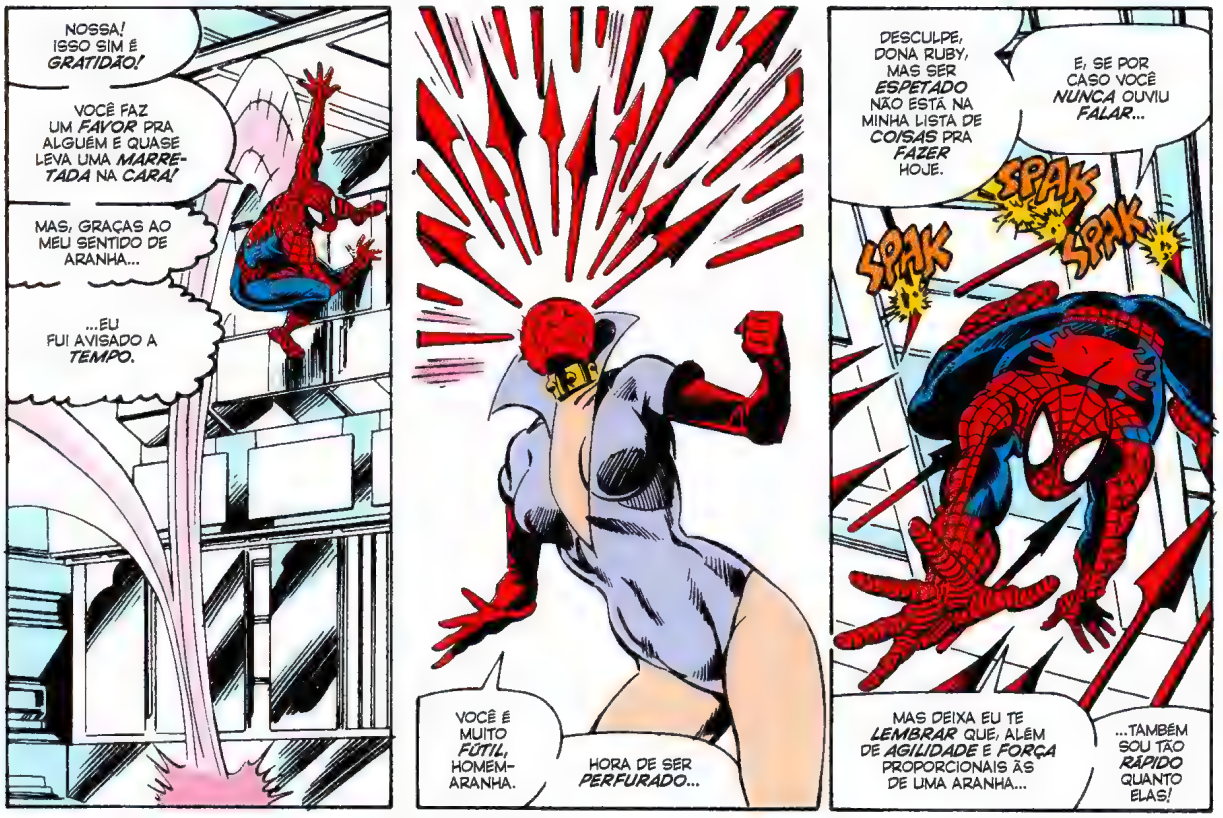
NOSSA! ISSO SIM É GRATIDÃO!
VOCÊ FAZ UM FAVOR PRA ALGUÉM E QUASE LEVA UMA MARRETADA NA CARA!
MAS, GRAÇAS AO MEU SENTIDO DE ARANHA...
...EU FUI AVISADO A TEMPO.
VOCÊ É MUITO FÚTIL, HOMEM-ARANHA.
HORA DE SER PERFURADO...
DESCULPE, DONA RUBY, MAS SER ESPETADO NÃO ESTÁ NA MINHA LISTA DE COISAS PRA FAZER HOJE.
É, SE POR CASO VOCÊ NUNCA OUVIU FALAR...
SPAK
SPAK
SPAK
MAS DEIXA EU TE LEMBRAR QUE, ALÉM DE AGILIDADE E FORÇA PROPORCIONAIS ÀS DE UMA ARANHA...
...TAMBÉM SOU TÃO RÁPIDO QUANTO ELAS!

PODE SER, HOMEM-ARANHA...
MAS EU POSSUO A INCONTROLÁVEL FORÇA DE UM GORILA AFRICANO...
OK...
BOM, DA PRÓXIMA VEZ QUE FOR ALMOÇAR COM UM CAÇA-TALENTOS DE CIRCO, EU DOU SEU TELEFONE...

NO ENTANTO, GOSTARIA DE TE LEMBRAR QUE COSTUMO ENFRENTAR CARAS DE PRIMEIRO ESCALÃO...
...E NÃO RESTOS DE ALGUM DESENHO ANIMADO DAS MANHÃS DE SÁBADO!

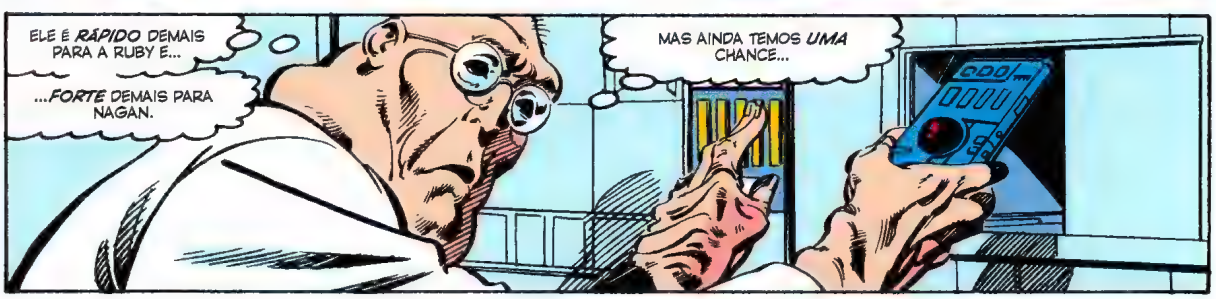
ELE É RÁPIDO DEMAIS PARA A RUBY E...
...FORTE DEMAIS PARA NAGAN.
MAS AINDA TEMOS UMA CHANCE...

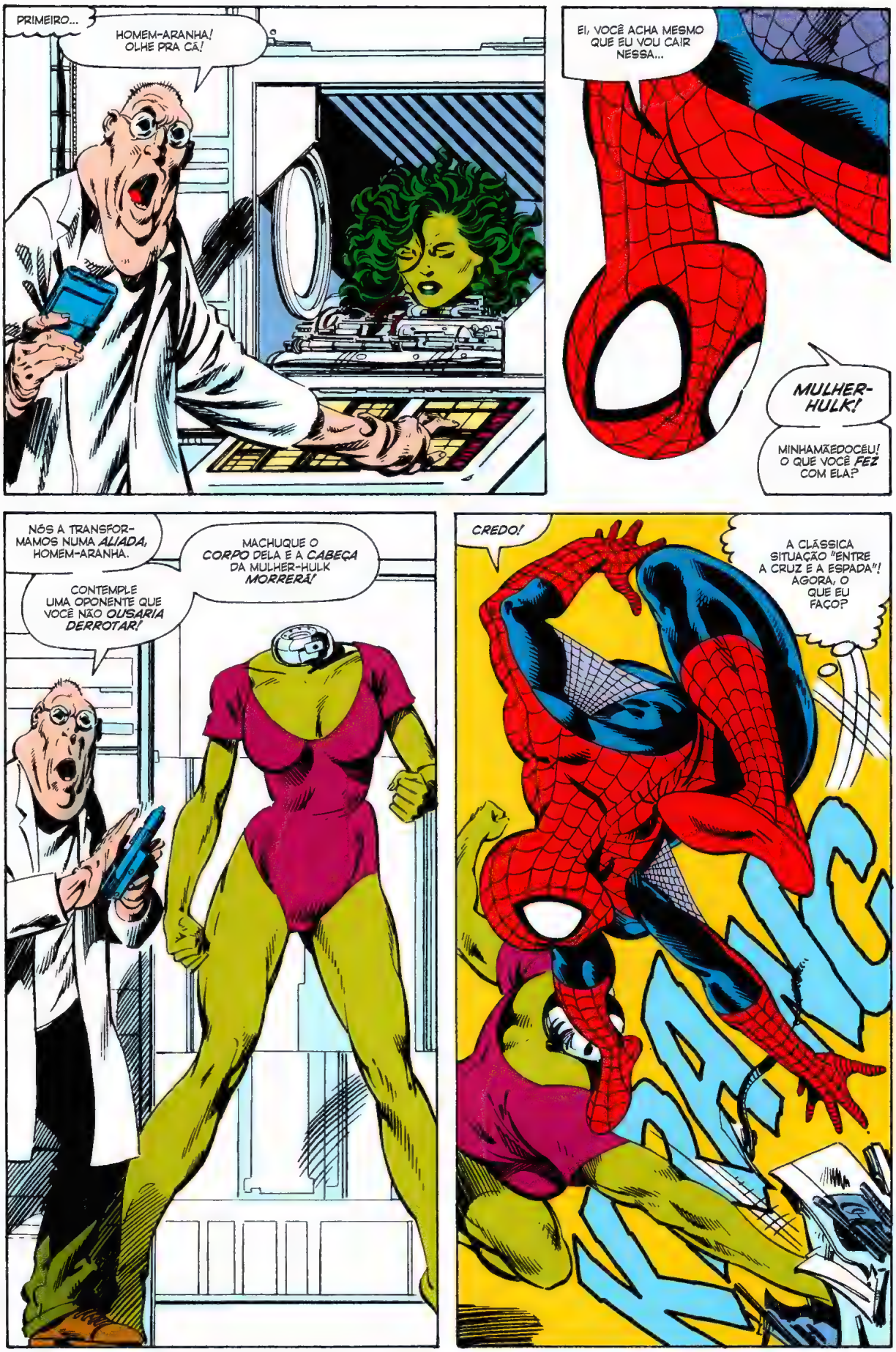
PRIMEIRO...
HOMEM-ARANHA! OLHE PRA CÁ!
EI, VOCÊ ACHA MESMO QUE EU VOU CAIR NESSA...
MULHER-HULK!
MINHAMÃEDOCÉU! O QUE VOCÊ FEZ COM ELA?
NÓS A TRANSFORMAMOS NUMA ALIADA, HOMEM-ARANHA.
CONTEMPLE UMA OPONENTE QUE VOCÊ NÃO OUSARIA DERROTAR!
MACHUQUE O CORPO DELA E A CABEÇA DA MULHER-HULK MORRERÁ!
CREDO!
A CLÁSSICA SITUAÇÃO "ENTRE A CRUZ E A ESPADA"! AGORA, O QUE EU FAÇO?

BRFXKT
HUMM?
QUÊ...?
MINHA NOSSA!
OS CABEÇAS!
ESTA JÁ DEVE SER A TERCEIRA EDIÇÃO!
EU FIQUEI APAGADA UM MÊS INTEIRO?
ESPERE... ESPERE... FIQUE CALMA...
RESPIRE UM POUCO...
ESTE NÃO É O NOVO UNIVERSO. MINHA REVISTA SEGUE A CRONOLOGIA DA MARVEL...
ENTÃO... HISTÓRIA DE TRÊS PARTES... LEVA SÓ UNS DOIS DIAS...
PROVAVELMENTE, PASSOU POUCO TEMPO DEPOIS DA ÚLTIMA EDIÇÃO...
SÓ ACHO QUE PASSEI UM MÊS DESACORDADA POR CAUSA DAQUELE GÁS QUE MYSTÉRIO USOU EM MIM.
E... EI! LÁ ESTÁ O HOMEM-ARANHA! A ESSA ALTURA, JÁ DEVE TER PASSADO METADE DA REVISTA!
NÃO CONSIGO VER COM QUEM ELE ESTÁ LUTANDO DAQUI.
É MELHOR EU...
HÃ??
POR QUE NÃO CONSIGO ME MOVER?
EITA!
CADÊ O RESTO DE MIM?
LÁ ESTÁ O RESTO DE MIM!
O QUE ESTÁ ACONTECENDO AQUI??
DeFALCO NÃO DISSE QUE MINHA CABEÇA NÃO PODIA SER CORTADA??

ISSO É RIDÍCULO! NÃO ESTAMOS INDO A LUGAR NENHUM!
DEVEMOS CONFUNDIR SEU SENSOR DE PERIGO!
TODOS ATAQUEM JUNTOS!
AAAH!
O SENTIDO DE ARANHA ESTÁ FICANDO COMPLETAMENTE LOUCO!
OPAAA!
DROGA!
MUITO IMPULSO! ESCAPEI DOS OUTROS TRÊS SÓ PRA SER PEGO PELA...
UNGH!
EXCELENTE! EXCELENTE!
PARECE QUE AGORA TEMOS COBAIAS DE SOBRA PARA NOSSA OPERAÇÃO DE TRANSPLANTE...

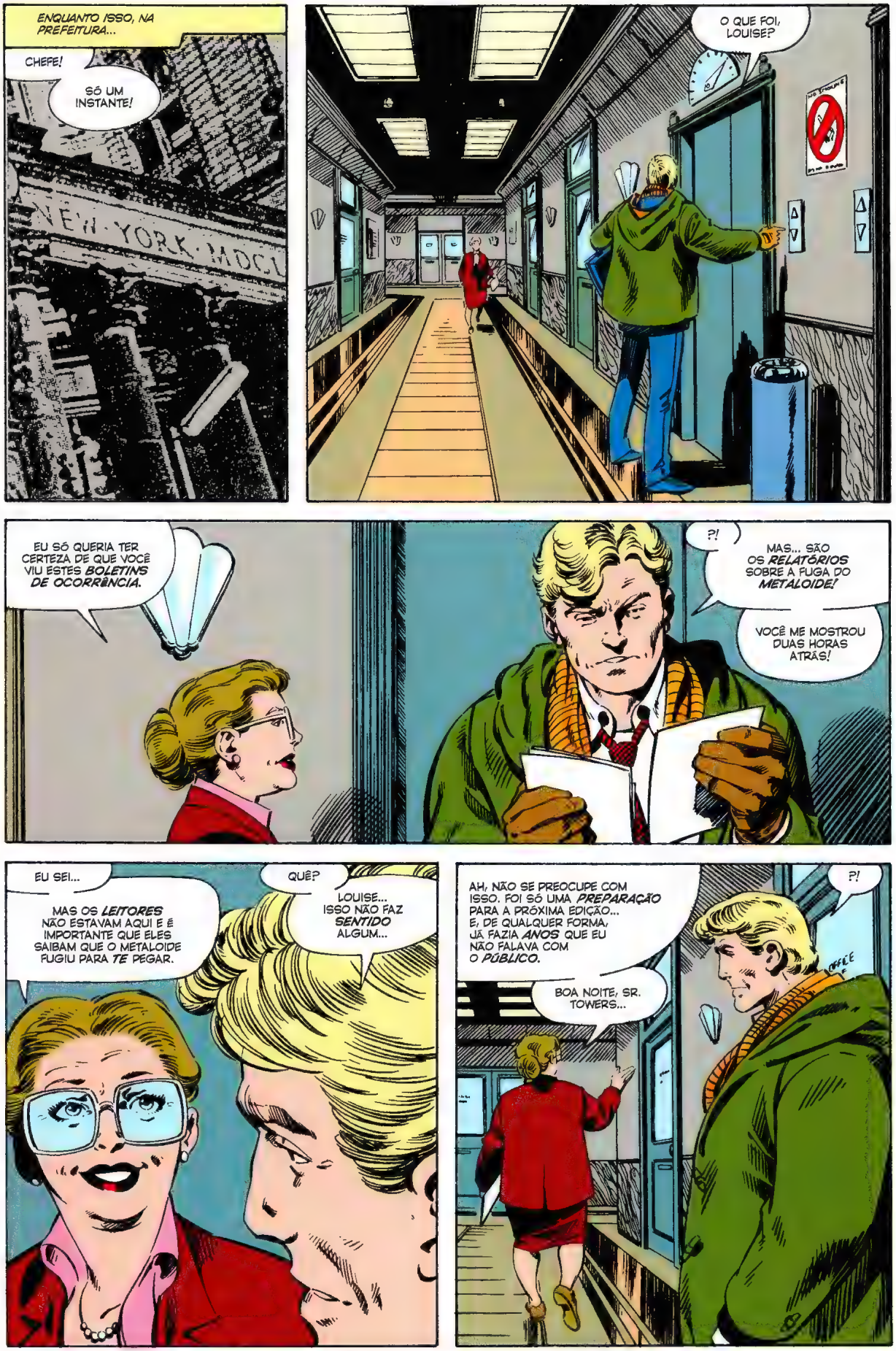
ENQUANTO ISSO, NA PREFEITURA...
CHEFE!
SÓ UM INSTANTE!
NEW YORK MDCU
O QUE FOI, LOUISE?
EU SÓ QUERIA TER CERTEZA DE QUE VOCÊ VIU ESTES BOLETINS DE OCORRÊNCIA.
?!
MAS... SÃO OS RELATÓRIOS SOBRE A FUGA DO METALOIDE!
VOCÊ ME MOSTROU DUAS HORAS ATRÁS!
EU SEI...
MAS OS LEITORES NÃO ESTAVAM AQUI E É IMPORTANTE QUE ELES SAIBAM QUE O METALOIDE FUGIU PARA TE PEGAR.
QUÊ?
LOUISE... ISSO NÃO FAZ SENTIDO ALGUM...
AH, NÃO SE PREOCUPE COM ISSO. FOI SÓ UMA PREPARAÇÃO PARA A PRÓXIMA EDIÇÃO... E, DE QUALQUER FORMA, JÁ FAZIA ANOS QUE EU NÃO FALAVA COM O PÚBLICO.
?!
BOA NOITE, SR. TOWERS...

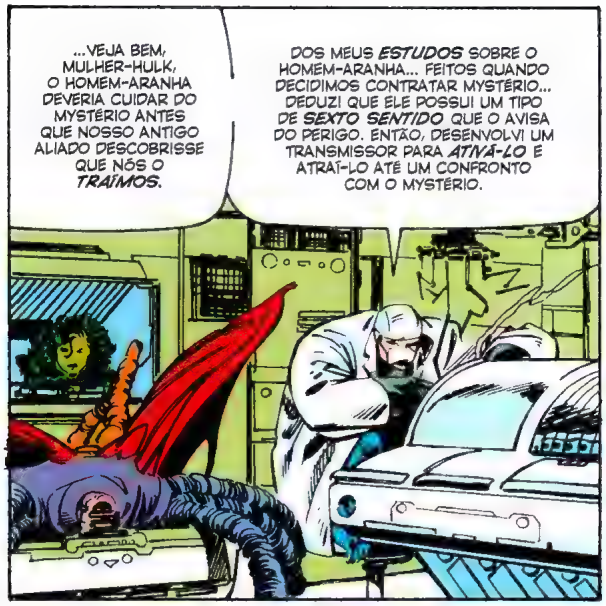
...VEJA BEM, MULHER-HULK, O HOMEM-ARANHA DEVERIA CUIDAR DO MYSTÉRIO ANTES QUE NOSSO ANTIGO ALIADO DESCOBRISSE QUE NÓS O *TRAÍMOS*.
DOS MEUS *ESTUDOS* SOBRE O HOMEM-ARANHA... FEITOS QUANDO DECIDIMOS CONTRATAR MYSTÉRIO... DEDUZI QUE ELE POSSUI UM TIPO DE *SEXTO SENTIDO* QUE O AVISA DO PERIGO. ENTÃO, DESENVOLVI UM TRANSMISSOR PARA *ATIVÁ-LO* E ATRAÍ-LO ATÉ UM CONFRONTO COM O MYSTÉRIO.

INFELIZMENTE, O HOMEM-ARANHA NÃO *MATOU* MYSTÉRIO COMO EU *ESPERAVA* E DESCOBRIU SOBRE *NÓS*.
MAS FOI TARDE DEMAIS PARA EVITAR QUE PROSSEGUÍSSEMOS COM NOSSO PLANO DE *RESTAURAR* CHONDU.
AGORA, MEU AMIGO, *ACORDE!* ACORDE E VISLUMBRE-SE *TRANSFORMADO* UMA VEZ MAIS!
HHURRHH...

CALMA, CHONDU. CALMA! O *SEDATIVO* QUE ADMINISTREI DEVERIA *ACALMÁ-LO* O SUFICIENTE PARA NUNCA MAIS SER *INSANO*.
ESTOU COM AS *ARMAS TRANQUILIZANTES* PREPARADAS SÓ PARA GARANTIR, DR. NAGAN...
ISSO... NÃO SERÁ *NECESSÁRIO*, RUBY.
ME SINTO... MUITO MELHORADO. ME SINTO... ME SINTO...
...NÃO...
NAGAN!!

O QUE VOCÊ FEZ COMIGO DESTA VEZ?!?

FIQUE CALMO, MEU CARO CHONDU. NÃO PRECISA SE PREOCUPAR COM *NADA*.
A *RADIAÇÃO MUTAGÊNICA* NO METABOLISMO DO HOMEM-ARANHA TORNOU IMPOSSÍVEL QUE USÁSSEMOS SEU CORPO, COMO EU HAVIA IMAGINADO.
ENTÃO, VOLTEI AO MEU *PLANO ORIGINAL*...
PLANO ORIGINAL? ME TRANSFORMAR NUMA *MULHER?!*
VOCÊ NÃO É UMA MULHER, CHONDU. ASSIM COMO *NÃO* SOU UM *GORILA*.
É A *MENTE* QUE CONTA, E NÃO...
CALE-SE!
VOCÊ SÓ FICA FALANDO SEM PARAR E TENTANDO ME CONVENCER DE QUE O QUE *FEZ* FOI PARA O MEU BEM!
CERTO! NÃO DÊ OUVIDO A ELE, CHONDUZINHO! ELE *OBVIAMENTE* ESTÁ LOUCO!
ALÉM DO MAIS... ELES JÁ ESTÃO *FAZENDO ISSO* NA "*TROPA ALFA*".
MULHER-HULK...?
ESTÁ *ZOMBANDO* DE MIM! *TODOS* ESTÃO ZOMBANDO DE MIM!
CHEGA!
CHEGA!
EI!
CUIDADO! EU NÃO TENHO COMO *DESVIAR*, TÁ?

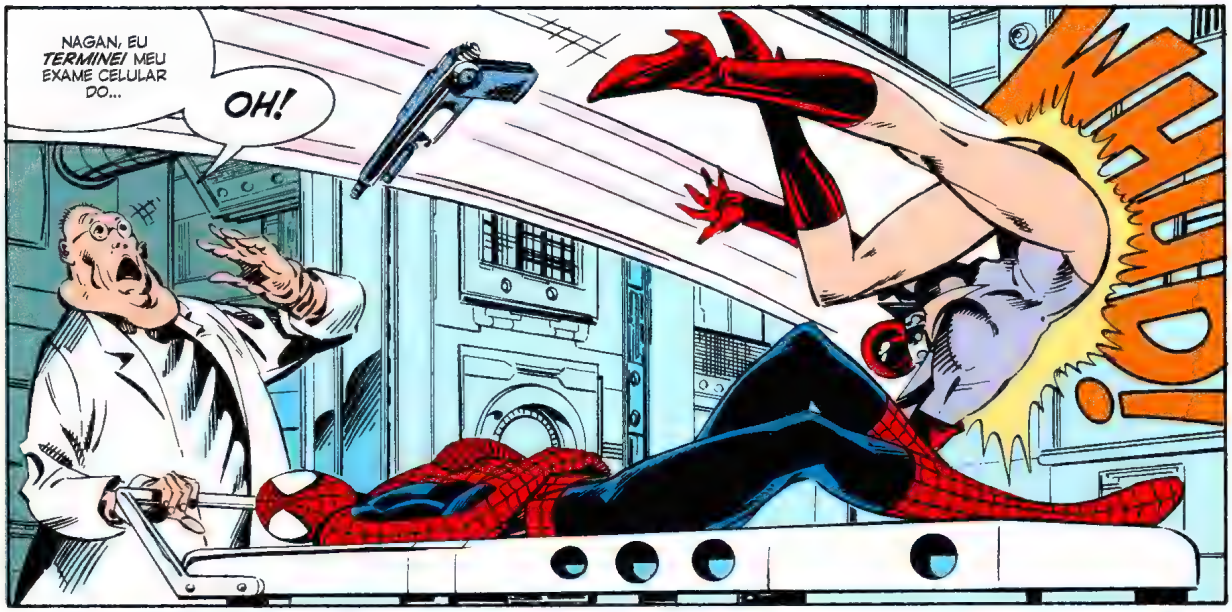
NAGAN, EU *TERMINEI* MEU EXAME CELULAR DO...
OH!
WHUD!

MAS O QUÊ...?
CHONDU...?!?
HOMEM-ARANHA!!
SIM! *SIM! ESTE* É O CORPO QUE EU QUERO! JOVEM! PODEROSO! *MASCULINO!*

ENCONTRE UM JEITO, NAGAN! SE QUISER SAIR DAQUI *VIVO*...
ENCONTRE UM JEITO DE ME DAR O CORPO DO HOMEM...
TAP TAP

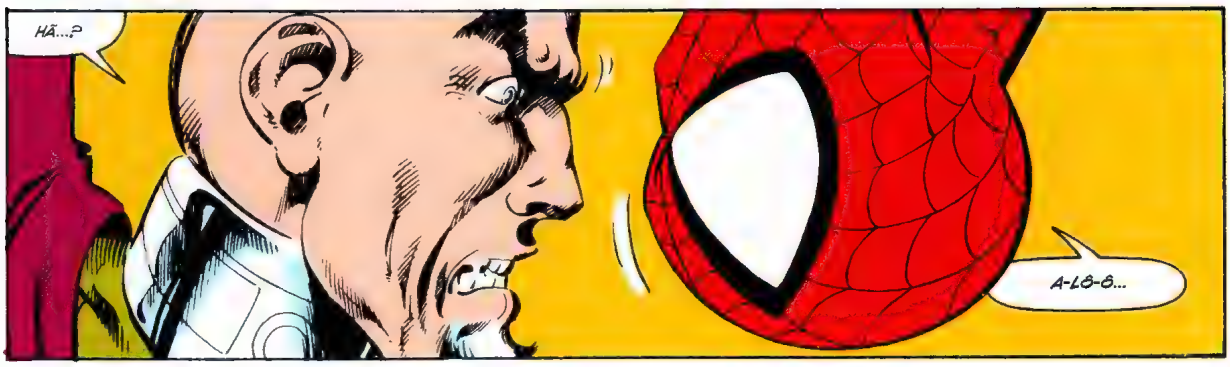
HÃ...?
A-LÔ-Ô...

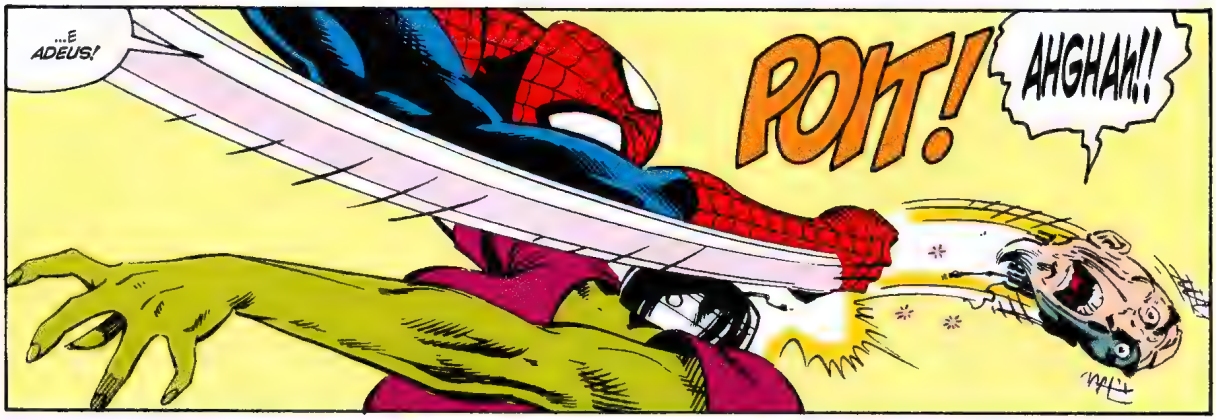
...E ADEUS!
POIT!
AHGHAH!!

AAAH, NOSSA! QUE NOJO!
VOCÊ ARRANCOU A CABEÇA DELE COM UM SOCO!
AAK!
QUE CRUEL!
SERÁ QUE DÁ PRA VOMITAR SEM ESTÔMAGO...?
SE VOCÊ ACHA ISSO UM PROBLEMA, MULHER-HULK...
...EU TÔ USANDO UMA MÁSCARA FECHADA...
HUMM...?

AH, NÃO!
EU NÃO ARRANQUEI A CABEÇA DELE!
ELA NÃO ESTAVA PRESA DE VERDADE... SÓ CONECTADA A ESTE COLAR!

MULHER-HULK...
ACHO QUE VOCÊ DEVERIA SE LEVANTAR AGORA...

HÃ?
DO QUE VOCÊ TÁ FALANDO...?
AH, ESPERE UM MINUTO! APOSTO QUE ESTE NÃO É MEU CORPO VERDADEIRO! É PROVAVELMENTE UM CLONE, CERTO?
MAS EU NÃO CONSIGO SENTIR MEU CORPO DE VERDADE...
ENTÃO TEM UM TIPO DE NEUTRALIZADOR NEURAL NESTE DISPOSITIVO.
ESTA É A PARTE EM QUE EU DEVERIA GRUNHIR E ME DEBATER... E DEPOIS COM UMA PODEROSA ONDA DE ADRENALINA...
...FINALMENTE CONSEGUIR ME LIBERTAR!

ENTÃO, O QUE ACHA DE PULARMOS ESSA PARTE...
...E IRMOS PRA PORRADA, CHASE?

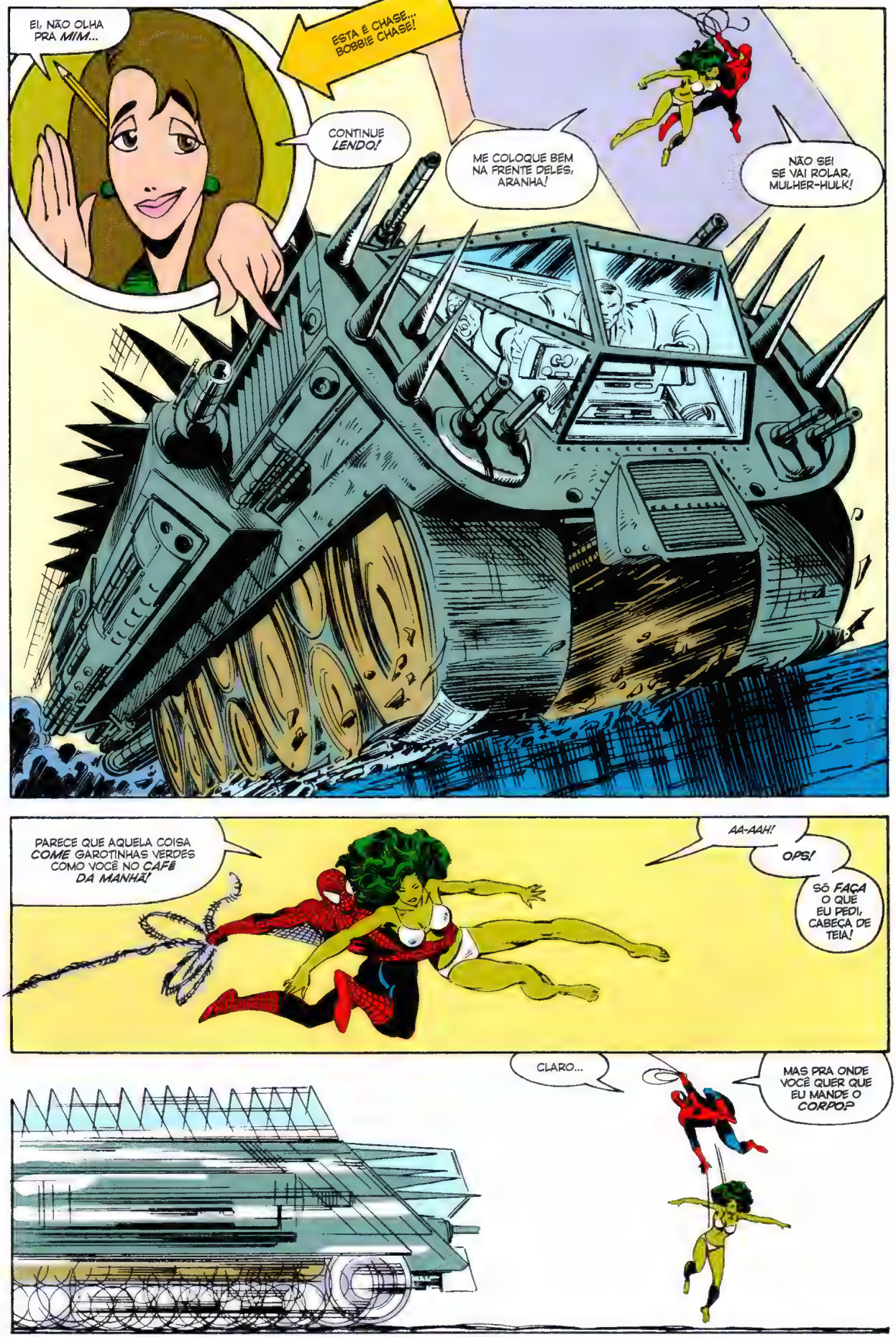
EI, NÃO OLHA PRA *MIM*...
ESTA É CHASE... BOBBIE CHASE!
CONTINUE *LENDO!*
ME COLOQUE BEM NA FRENTE DELES, ARANHA!
NÃO SEI! SE VAI ROLAR, MULHER-HULK!
PARECE QUE AQUELA COISA *COME* GAROTINHAS VERDES COMO VOCÊ NO *CAFÉ DA MANHÃ!*
AA-AAH!
OPS!
SÓ *FAÇA* O QUE EU PEDI, CABEÇA DE TEIA!
CLARO...
MAS PRA ONDE VOCÊ QUER QUE EU MANDE O *CORPO?*

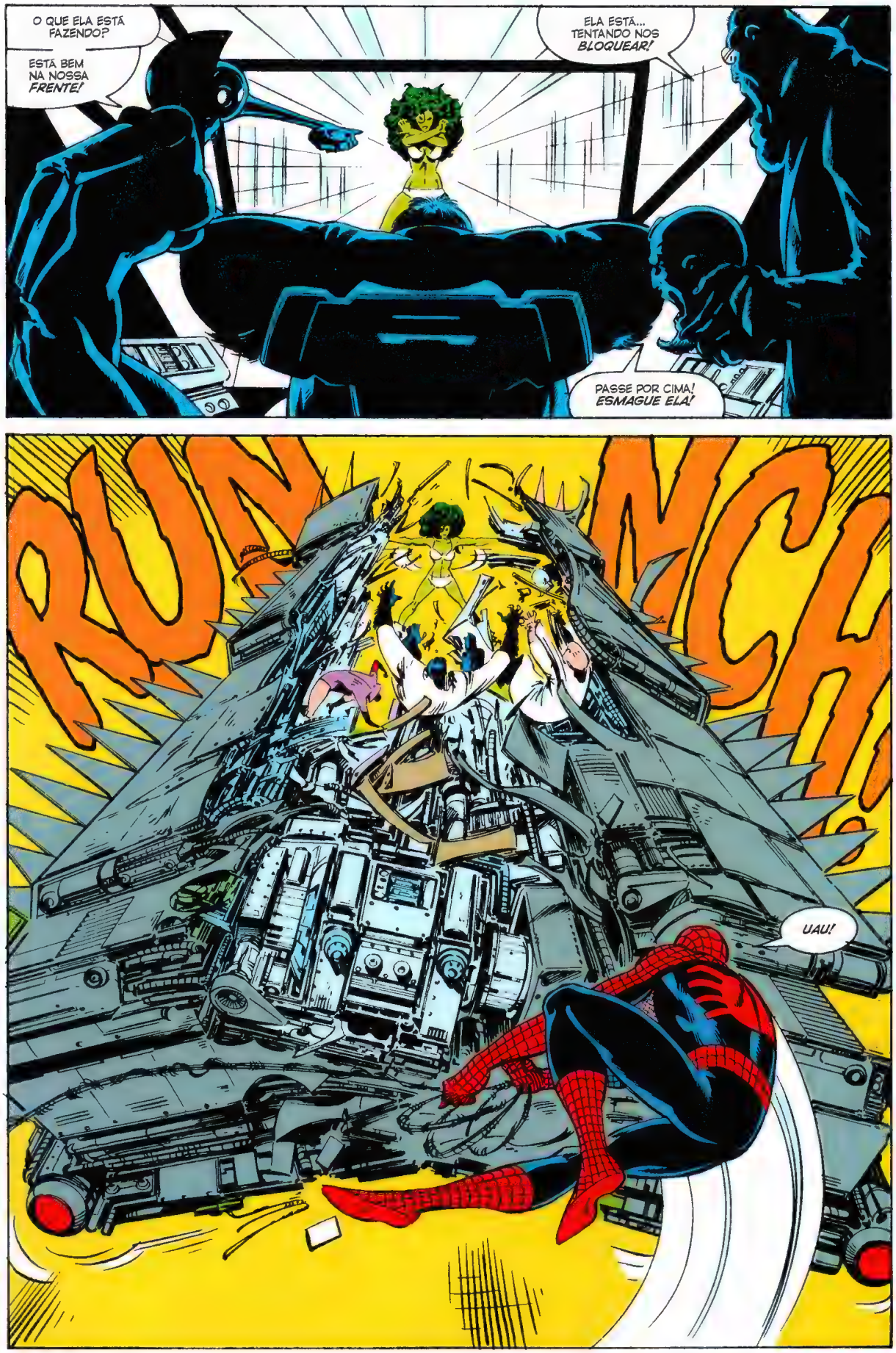
O QUE ELA ESTÁ FAZENDO?
ESTÁ BEM NA NOSSA *FRENTE!*
ELA ESTÁ... TENTANDO NOS *BLOQUEAR!*
PASSE POR CIMA! *ESMAGUE ELA!*
RUN
NCH
UAU!

CORRAM! ESPALHEM-SE!
ELA NÃO PODE VIR ATRÁS DE TODOS NÓS!
AH, NÃO VÃO, NÃO!

CHONDU OBVIAMENTE NÃO VAI A LUGAR NENHUM!
ARANHA! CUIDE DESSES DOIS!

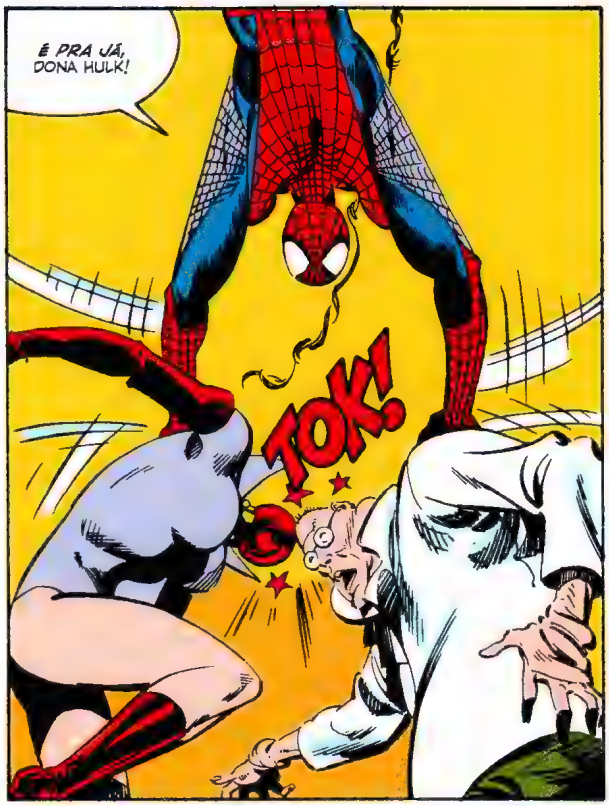
É PRA JÁ, DONA HULK!
TOK!

E AGORA...
MEU *SALTO* PODE NÃO ESTAR À MESMA ALTURA DO MEU *PRIMO*...

...MAS EU ME SAIO BEM...
NÃO!

SIM!

MUITO BEM, DONA HULK!
AGORA SÓ PRECISAMOS LIGAR PRA POLÍCIA VIR PEGAR ESTE EMBRULHO DE PRESENTE!
ISSO...
HÃ... TEM UM CARTÃO TELEFÔNICO PRA EMPRESTAR, ARANHA? EU NÃO TENHO COMO LIGAR.

ASSIM SENDO...
N.Y.P.D.
TCHAUZINHO, CAMBADA!
AGORA SÓ SOBROU UMA PONTA SOLTA PRA AMARRAR, HOMEM-ARANHA.
COMO VOCÊ DESCOBRIU QUE NÃO ERA O MEU CORPO VERDADEIRO QUE ESTAVA LÁ?
SIMPLES, MULHER-HULK.

"QUANDO OLHEI DENTRO DOS CONTROLES DO COLAR ENCONTREI UMA PEQUENA CABEÇA RESIDUAL!"
"MEIO DESAGRADÁVEL, DEVO ACRESCENTAR."

MAS ELA ME DISSE QUE AQUILO QUE EU ESTAVA ENFRENTANDO ERA UM TIPO DE CLONE.
CERTO, FAZ SENTIDO. DUVIDO QUE OS CABEÇAS CONSEGUISSEM ENCONTRAR UMA LÂMINA FORTE SUFICIENTE QUE FIZESSE MAIS DO QUE RASPAR UMAS CÉLULAS DA MINHA PELE...

UH-HUM...
TALVEZ.
MESMO ASSIM... SABE, NÃO CONSIGO DEIXAR DE SENTIR PENA DO POBRE CHONDU.
OLHE POR OUTRO LADO, ARANHA...
ERA MELHOR ELE TER UM CORPO QUE ODIAVA DO QUE NÃO TER NENHUM!
POR ENQUANTO, PELO MENOS, CHONDU ENCONTROU UM JEITO DE ENTRAR DE CABEÇA NO MUNDO...
A SEGUIR: METALOIDE
E O RETORNO DE UM CLÁSSICO EM...
ALTA DESORDEM!

MARVEL
THE SENSATIONAL
SHE-HULK
TM
©1989 MARVEL ENT GROUP, INC.
$1.50 US
$2.00 CAN
4
AUG
01319
APPROVED BY THE COMICS CODE AUTHORITY
MINHA PARCEIRA DA ERA DE OURO DEVIA ME ENCONTRAR AQUI.
CADÊ ELA?
BEM AQUI, MULHER-HULK.
AVISO! O gabinete do Ministro da Saúde adverte: esta cena não acontece nesta história.

STAN LEE APRESENTA:

ALTA DESORDEM

AH...
AÍ ESTÁ VOCÊ!
ÓTIMO! PORQUE ESTOU MEIO ATRASADA.
MAS AGORA QUE VOCÊ, LEITOR, ESTÁ AQUI, POSSO PROVAR MEU GUARDA-ROUPA TODO NUMA FRAÇÃO DE SEGUNDO...

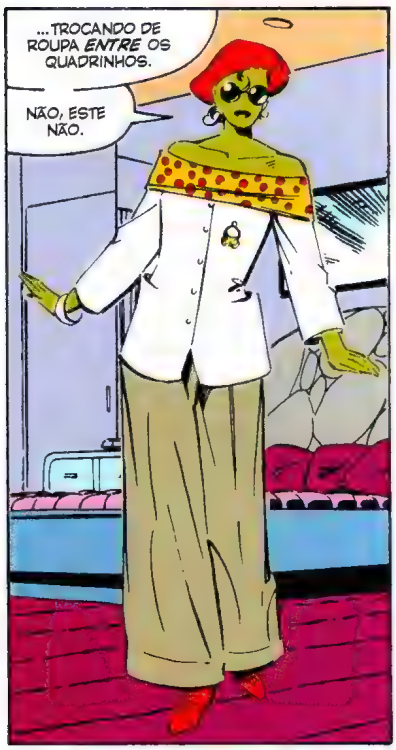
...TROCANDO DE ROUPA ENTRE OS QUADRINHOS.
NÃO, ESTE NÃO.

NÃO VOU AO BAILE DE FORMATURA

POR OUTRO LADO...
...ESTE É MUITO SIMPLESINHO.

ESTE AQUI ESTÁ BOM...
...PRA UM DOMINGO NO PARQUE!

QUASE.
MAS UM POUCO FRIVOLO.

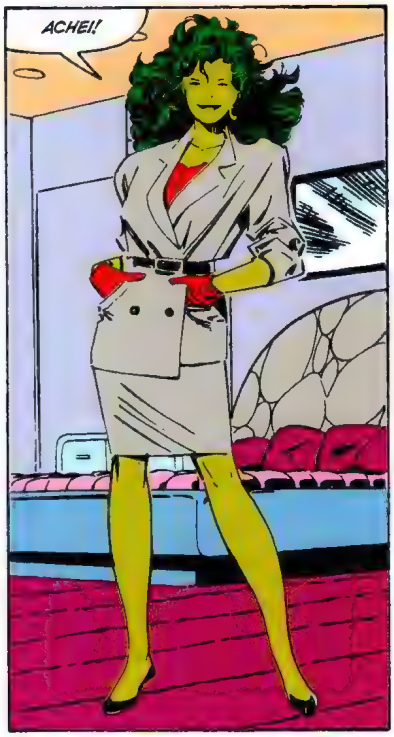
ACHEI!

CEEEEERTO!
AGORA ESTOU MUITO, MUITO ATRASADA! TENHO QUE...
SRTA. WALTERS...
SERIA POSSÍVEL TROCAR UMAS PALAVRAS COM VOCÊ...?
HÃ... BEM, MEU TEMPO ESTÁ MEIO CURTO NO MOMENTO, EAST.
MANDA...
A SRA. LEPONT E EU ESTAMOS NOS DEMITINDO, SENHORITA.
QUANDO A SRTA. VAN DYNE NOS CONVENCEU A TRABALHAR PARA VOCÊ ENQUANTO ESTAVA AQUI, NÃO FAZÍAMOS IDEIA DE QUE SERIA TÃO PERIGOSO!
PERIGOSO? COMO ASSIM? ATÉ AGORA, A ÚNICA AMEAÇA QUE CHEGOU ATÉ AQUI FORAM OS FALSOS HOMENS-SAPOS NA SEGUNDA EDIÇÃO...
NO ENTANTO, EU E A COZINHEIRA SENTIMOS QUE A PERENIDADE DE NOSSOS EMPREGOS AQUI PODERÁ LEVAR AO CANCELAMENTO DE NOSSAS APÓLICES DE SEGURO DE VIDA.
E VOCÊS DOIS AINDA NEM TINHAM SIDO CRIADOS!
QUANDO TRABALHÁVAMOS PARA SRTA. VAN DYNE OU MESMO PARA O PROFESSOR PYM, TUDO ESTAVA BEM, POIS ELES NUNCA VINHAM AQUI. ENTÃO, NÃO HAVIA ATAQUES.
MAS AGORA...
PEÇO QUE NOSSAS DEMISSÕES SEJAM CONSIDERADAS IMEDIATAMENTE.
NATURALMENTE, NÃO IREMOS INCOMODÁ-LA COM CARTAS DE RECOMENDAÇÃO
MAS... MAS... VOCÊS NÃO PODEM SAIR ASSIM!
SÓ VOU RECEBER MEU MORDOMO-ROBÔ NA NONA EDIÇÃO!
SLAM
AH, POXA...
OLHA SÓ A HORA! NUNCA VOU CHEGAR AO MEU COMPROMISSO A TEMPO...
A MENOS QUE...
EI, BYRNE!
TEM COMO ATRAVESSAR A CIDADE RAPIDINHO?

ENQUANTO ISSO, TRÊS MESES ATRÁS...
TENHO CERTEZA DE QUE AQUI É O LUGAR.
FOI AQUI QUE C. B. CHATTER PEDIU PRA ME ENCONTRAR.
TRUK
PARE
Restaurant and Grill

MAS... CADÊ ELE?
LEVEI UM TEMPÃO PRA SEGUIR O RASTRO DELE, SERIA PEDIR MUITO PRA ELE APARECER NA HORA?

ESPERE... ALI!
FOOOOOOOOM!
RRRRUMMMMBLE!

AQUELE CAMINHÃO! É ENORME! NUNCA VI NADA DESSE TAMANHO!
TEM ALGUÉM SAINDO...
FWEEEEEEE

OUVI DIZÊ QUE CÊ TÁ ME PROCURANDO...

MINHAS PERNAS ESTÃO TREMENDO!
RESPIRA FUNDO, TARYN! NÃO VAI TER UM TRECO AGORA!
CÊ É A DONA O'CONNELL...?
S-S-S-S-S-S...

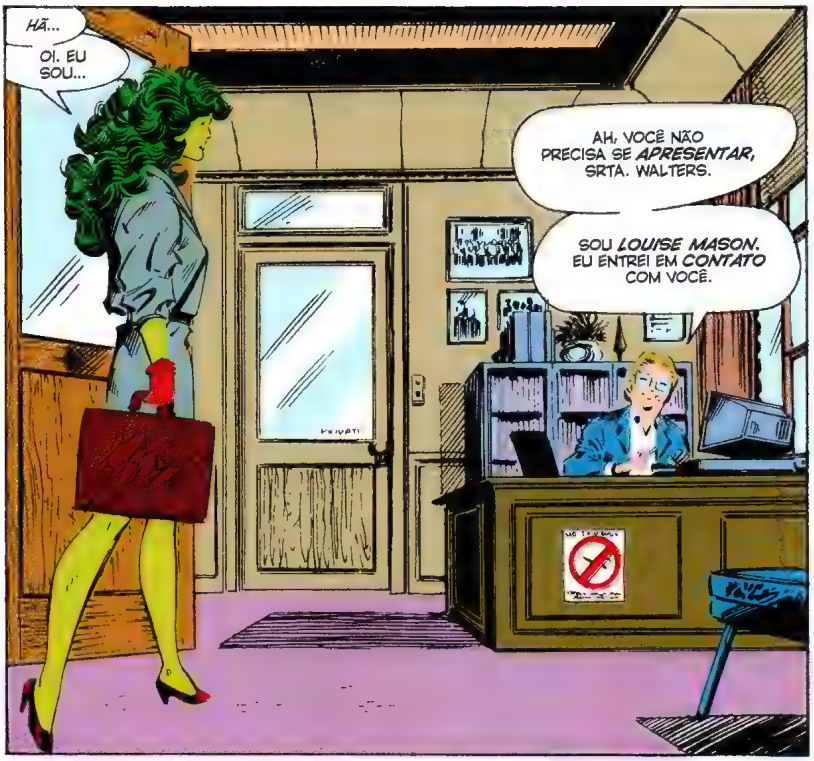

"...O PROMOTOR TOWERS!"

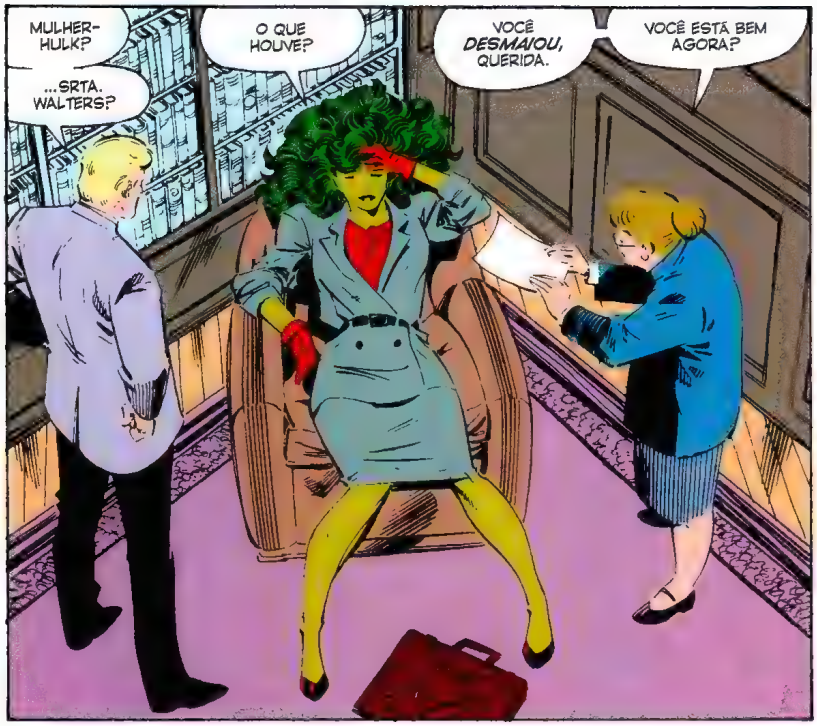
MULHER-HULK?
...SRTA. WALTERS?
O QUE HOUVE?
VOCÊ *DESMAIOU,* QUERIDA.
VOCÊ ESTÁ BEM AGORA?

AH...
HÃ... SIM. ESTOU BEM. ACHO QUE... DEVIA TER TOMADO O *CAFÉ DA MANHÃ* HOJE.
MAS EU... VOU FICAR BEM. SÉRIO.

PODE SER...
MAS ACHO QUE SERIA MELHOR VOCÊ IR PRA CASA E *DESCANSAR* UM POUCO, SRTA. WALTERS.
PODEMOS *CONTINUAR* NOSSA CONVERSA QUANDO SE *RECUPERAR.*
LOUISE... PODERIA PROVIDENCIAR UM TRANSPORTE SEGURO PARA A SRTA. WALTERS, POR FAVOR?

COM CERTEZA, CHEFE.
HÃ... SIM...
DES-CULPE...
NÃO TEM PROBLE-MA!
VOLTE ASSIM QUE SE SENTIR MELHOR, SRTA. WALTERS.
VENHA, SRTA. WALTERS. VAMOS VER SE CONSE-GUIMOS UM *TÁXI.*

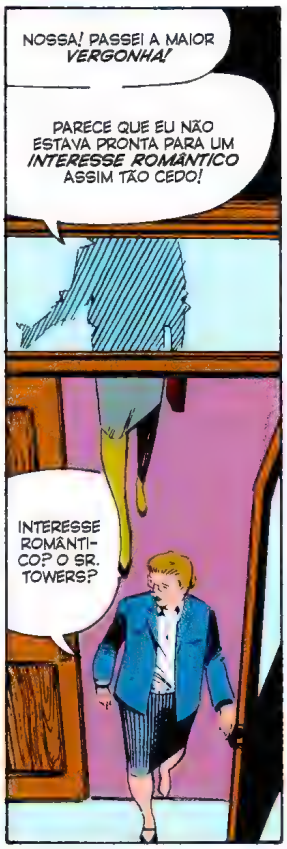
NOSSA! PASSEI A MAIOR *VERGONHA!*
PARECE QUE EU NÃO ESTAVA PRONTA PARA UM *INTERESSE ROMÂNTICO* ASSIM TÃO CEDO!
INTERESSE ROMÂNTI-CO? O SR. TOWERS?

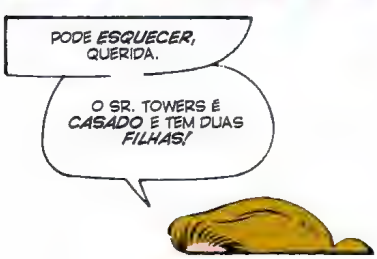
PODE *ESQUECER,* QUERIDA.
O SR. TOWERS É *CASADO* E TEM DUAS *FILHAS!*

CASADO?!

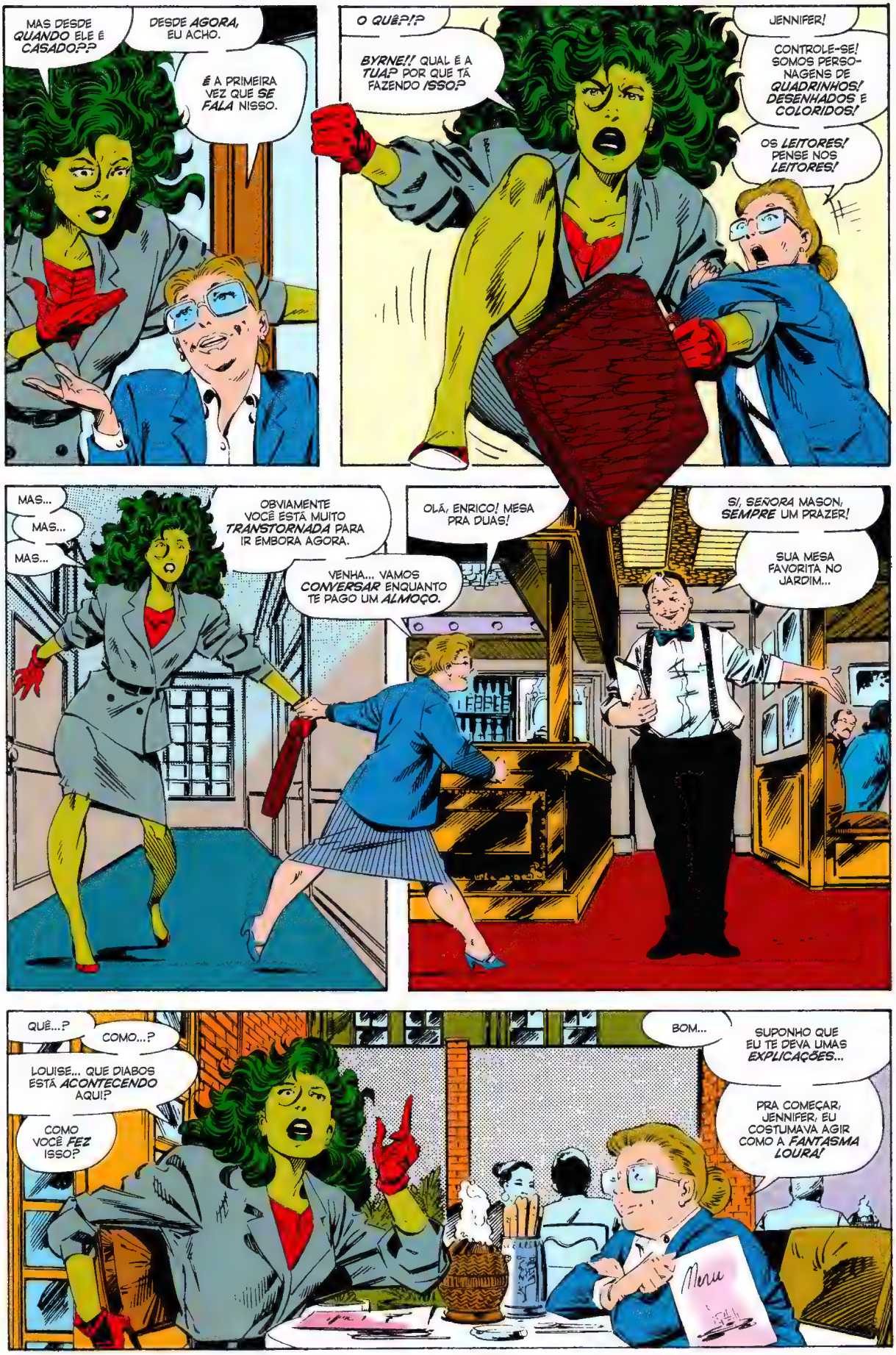
MAS DESDE QUANDO ELE É CASADO??
DESDE AGORA, EU ACHO.
É A PRIMEIRA VEZ QUE SE FALA NISSO.
O QUÊ?!?
BYRNE!! QUAL É A TUA? POR QUE TÁ FAZENDO ISSO?
JENNIFER!
CONTROLE-SE! SOMOS PERSONAGENS DE QUADRINHOS! DESENHADOS E COLORIDOS!
OS LEITORES! PENSE NOS LEITORES!
MAS...
MAS...
MAS...
OBVIAMENTE VOCÊ ESTÁ MUITO TRANSTORNADA PARA IR EMBORA AGORA.
VENHA... VAMOS CONVERSAR ENQUANTO TE PAGO UM ALMOÇO.
OLÁ, ENRICO! MESA PRA DUAS!
SI, SEÑORA MASON, SEMPRE UM PRAZER!
SUA MESA FAVORITA NO JARDIM...
QUÊ...?
COMO...?
LOUISE... QUE DIABOS ESTÁ ACONTECENDO AQUI?
COMO VOCÊ FEZ ISSO?
BOM...
SUPONHO QUE EU TE DEVA UMAS EXPLICAÇÕES...
PRA COMEÇAR, JENNIFER, EU COSTUMAVA AGIR COMO A FANTASMA LOURA!
Menu

A FANTASMA LOURA?
VOCÊ DIZ *A* FANTASMA LOURA?
A HEROÍNA DAS *ANTIGAS*?
NÃO *TÃO* ANTIGA, MINHA QUERIDA...
MAS SIM.
"ATÉ QUE EU FUI BEM *FAMOSA* NOS *ANOS QUARENTA*..."
"TAMBÉM, COMBATENDO O CRIME NUM *VESTIDO DE GALA* VERMELHO E DOURADO..."
"NAQUELA ÉPOCA EU ERA *LOUISE GRANT* E TRABALHAVA COMO SECRETÁRIA NA *AGÊNCIA DE DETETIVES MARK MASON*."
"EU ERA COMPLETAMENTE *APAIXONADA* PELO SR. MASON."
"MAS CLARO QUE *ELE* SÓ TINHA OLHOS PARA MEU ESTONTEANTE *ALTER EGO*."
"PARECIA ATÉ UMA REGRA. TRABALHÁVAMOS PARA OS DETETIVES BONITÕES, MAS ELES NÃO ERAM *NADA* ESPERTOS EM QUESTÕES AMOROSAS."
"ENTÃO... PASSEI MEUS *DIAS* SUSPIRANDO POR MARK MASON E MINHAS *NOITES* O TIRANDO DAS *ENRASCADAS* EM QUE SE METIA."
"FINALMENTE ME *CANSEI* E CONTEI A ELE QUEM EU REALMENTE ERA."
"ELE ME PEDIU EM CASAMENTO NA MESMA *HORA* E NOS CASAMOS EM 1949, LOGO DEPOIS QUE MINHA *SÉRIE* FOI CANCELADA."

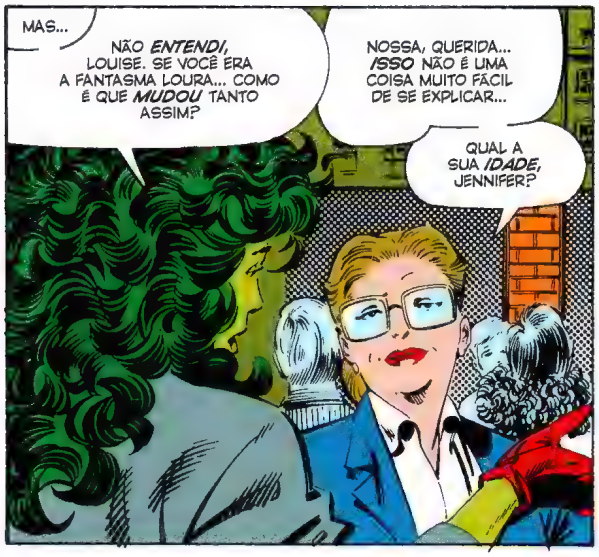
MAS...
NÃO ENTENDI, LOUISE. SE VOCÊ ERA A FANTASMA LOURA... COMO É QUE MUDOU TANTO ASSIM?
NOSSA, QUERIDA... ISSO NÃO É UMA COISA MUITO FÁCIL DE SE EXPLICAR...
QUAL A SUA IDADE, JENNIFER?

EU...? TENHO TRINTA E UM, POR QUÊ?
TRINTA E UM.
E VOCÊ SEMPRE VAI TER TRINTA E UM ENQUANTO ESTIVER NOS QUADRINHOS. É ASSIM QUE FUNCIONA.

"MAS EU E MARK NÃO ESTÁVAMOS MAIS NOS QUADRINHOS. NOS TORNAMOS SENHOR E SENHORA MARK MASON."
"NÓS MEIO QUE SOSSEGAMOS, TIVEMOS DOIS FILHOS..."
"OS CABELOS BRANCOS E AS RUGAS COMEÇARAM A APARECER..."
NEW YORK TRIBUNE
IKE GANHA

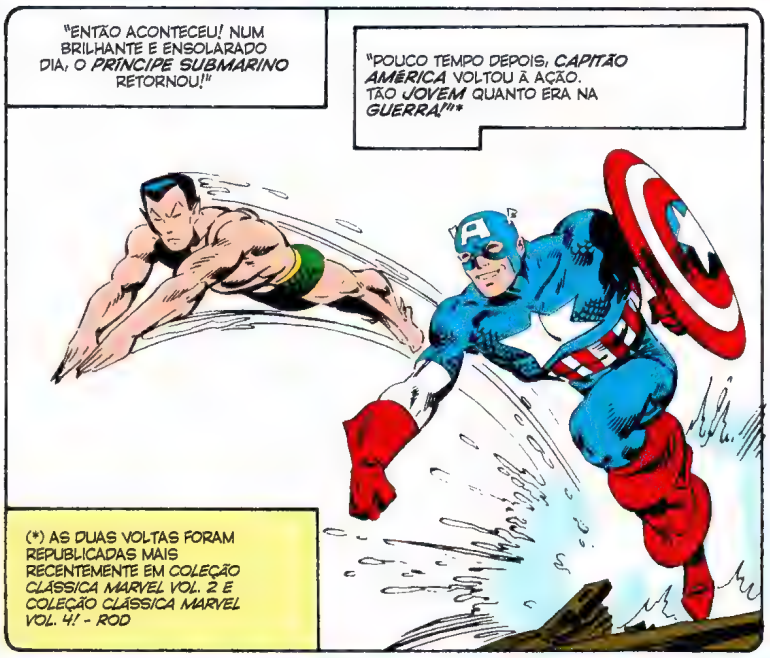
"ENTÃO ACONTECEU! NUM BRILHANTE E ENSOLARADO DIA, O PRÍNCIPE SUBMARINO RETORNOU!"
"POUCO TEMPO DEPOIS, CAPITÃO AMÉRICA VOLTOU À AÇÃO. TÃO JOVEM QUANTO ERA NA GUERRA!"*
(*) AS DUAS VOLTAS FORAM REPUBLICADAS MAIS RECENTEMENTE EM COLEÇÃO CLÁSSICA MARVEL VOL. 2 E COLEÇÃO CLÁSSICA MARVEL VOL. 4! - ROD

"EM POUCO TEMPO, TODOS OS HERÓIS DA VELHA GUARDA COMEÇARAM A VOLTAR."
"MARK E EU TÍNHAMOS CERTEZA DE QUE NÃO IA DEMORAR PRA NOSSA HORA CHEGAR TAMBÉM!"
"NÓS ESPERAMOS."
"E ESPERAMOS."

"ACHO QUE ESPERAMOS DEMAIS."

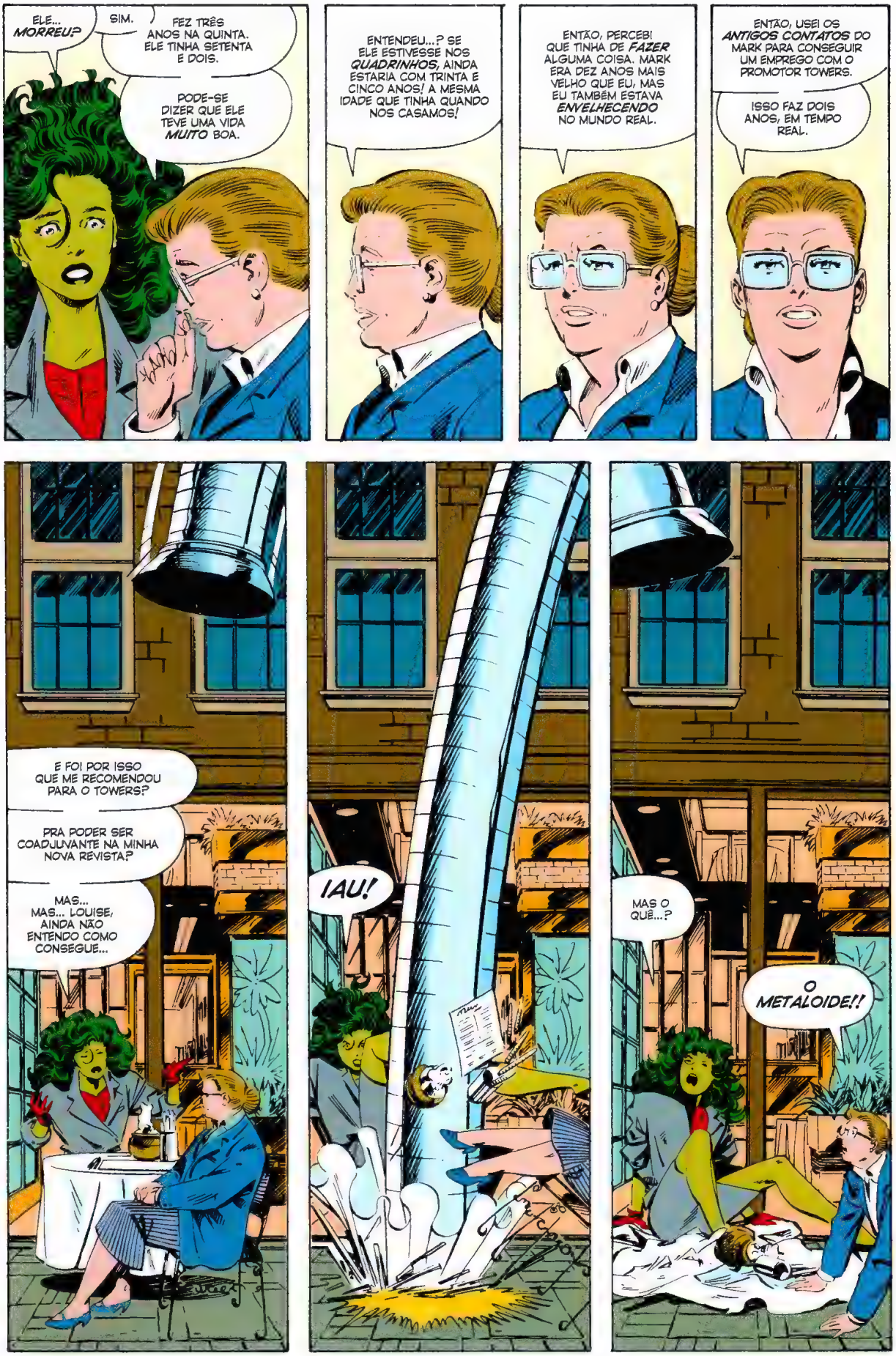
ELE... MORREU?
SIM.
FEZ TRÊS ANOS NA QUINTA. ELE TINHA SETENTA E DOIS.
PODE-SE DIZER QUE ELE TEVE UMA VIDA MUITO BOA.
ENTENDEU...? SE ELE ESTIVESSE NOS QUADRINHOS, AINDA ESTARIA COM TRINTA E CINCO ANOS! A MESMA IDADE QUE TINHA QUANDO NOS CASAMOS!
ENTÃO, PERCEBI QUE TINHA DE FAZER ALGUMA COISA. MARK ERA DEZ ANOS MAIS VELHO QUE EU, MAS EU TAMBÉM ESTAVA ENVELHECENDO NO MUNDO REAL.
ENTÃO, USEI OS ANTIGOS CONTATOS DO MARK PARA CONSEGUIR UM EMPREGO COM O PROMOTOR TOWERS.
ISSO FAZ DOIS ANOS, EM TEMPO REAL.
E FOI POR ISSO QUE ME RECOMENDOU PARA O TOWERS?
PRA PODER SER COADJUVANTE NA MINHA NOVA REVISTA?
MAS... MAS... LOUISE, AINDA NÃO ENTENDO COMO CONSEGUE...
IAU!
MAS O QUÊ...?
O METALOIDE!!

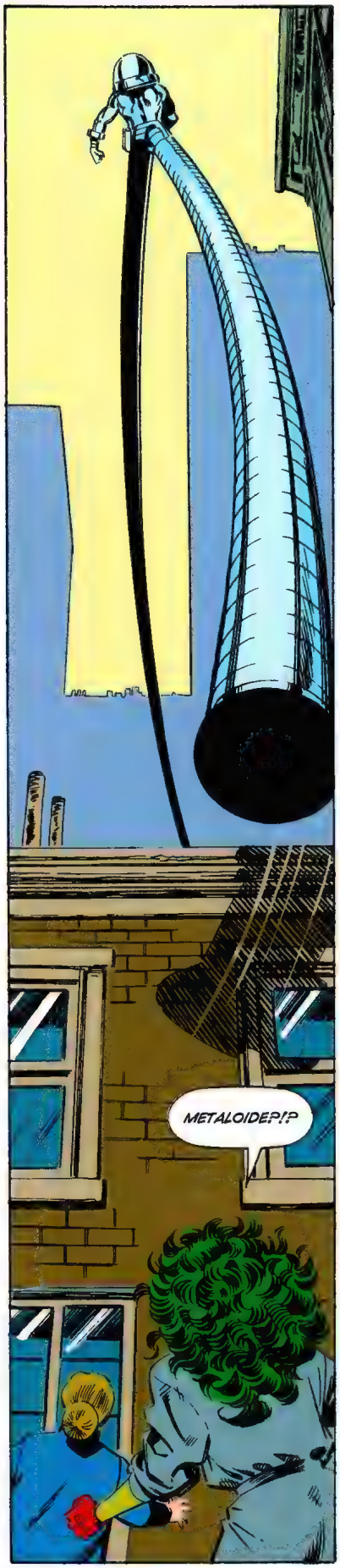
METALOIDE?!?

SIM! ELE FUGIU RECENTEMENTE DA PRISÃO!
E JUROU QUE IA MATAR O SR. TOWERS POR TÊ-LO MANDADO PRA LÁ!
AH, SIM, COM CERTEZA!

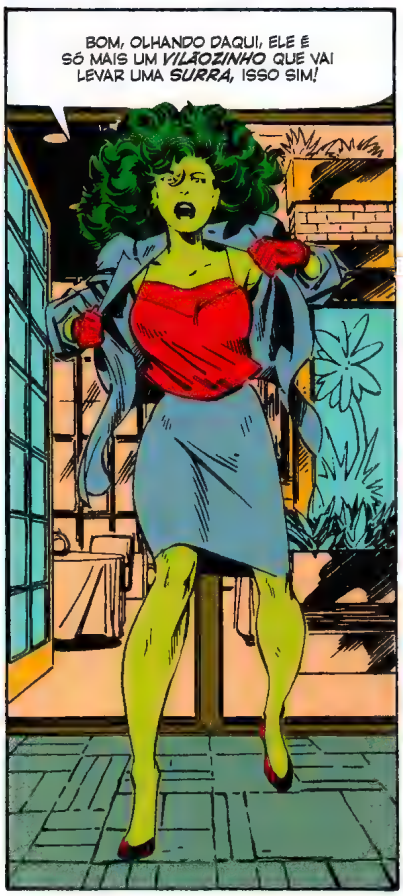
BOM, OLHANDO DAQUI, ELE É SÓ MAIS UM VILÃOZINHO QUE VAI LEVAR UMA SURRA, ISSO SIM!

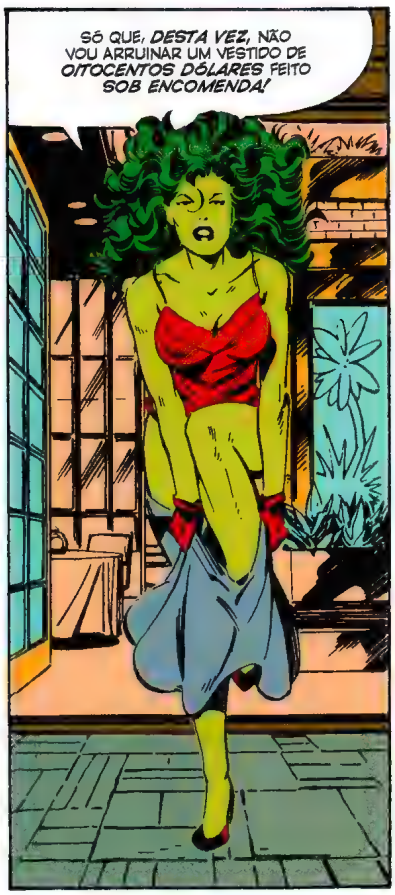
SÓ QUE, DESTA VEZ, NÃO VOU ARRUINAR UM VESTIDO DE OITOCENTOS DÓLARES FEITO SOB ENCOMENDA!

CHAME A POLÍCIA, LOUISE!
O METALOIDE VAI FICAR PRONTO PRA ENTREGA EM TRÊS MINUTOS!
TOME CUIDADO, JENNIFER!

CERTO, AGORA...
NAS FICHAS DO *UNIVERSO MARVEL*, ELE POSSUI UMA *EXTENSÃO MÁXIMA* DE 90 METROS.
E AINDA NÃO ESTÁ NO *MÁXIMO*.

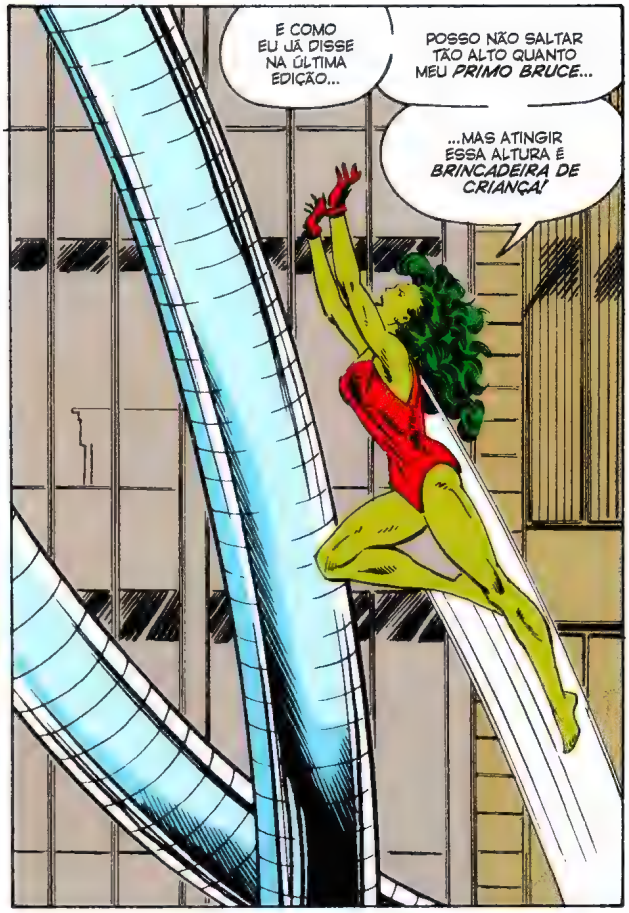
E COMO EU JÁ DISSE NA ÚLTIMA EDIÇÃO...
POSSO NÃO SALTAR TÃO ALTO QUANTO MEU *PRIMO BRUCE*...
...MAS ATINGIR ESSA ALTURA É *BRINCADEIRA DE CRIANÇA!*

OI, QUERIDO!
SEI QUE NÃO FOMOS *APRESENTADOS*, MAS CHEGUEI PRA TRANSFORMAR ESTE SEU *CHAPÉU* NUMA COLHER DE SORVETE!
MULHER-HULK!

ME RECONHECEU!
BOM SABER QUE SE MANTÉM *ATUALIZADO*...
IAAARGH!
SKKTTTZZZAKT!
ABERRAÇÃO VERDE IDIOTA!
JÁ LUTEI COM O *HOMEM-ARANHA! DEMOLIDOR! CAPITÃO AMÉRICA!*
ACHOU QUE EU NÃO ESTARIA *PREPARADO* PRA UMA *PÉ DE CHINELO* COMO *VOCÊ?*

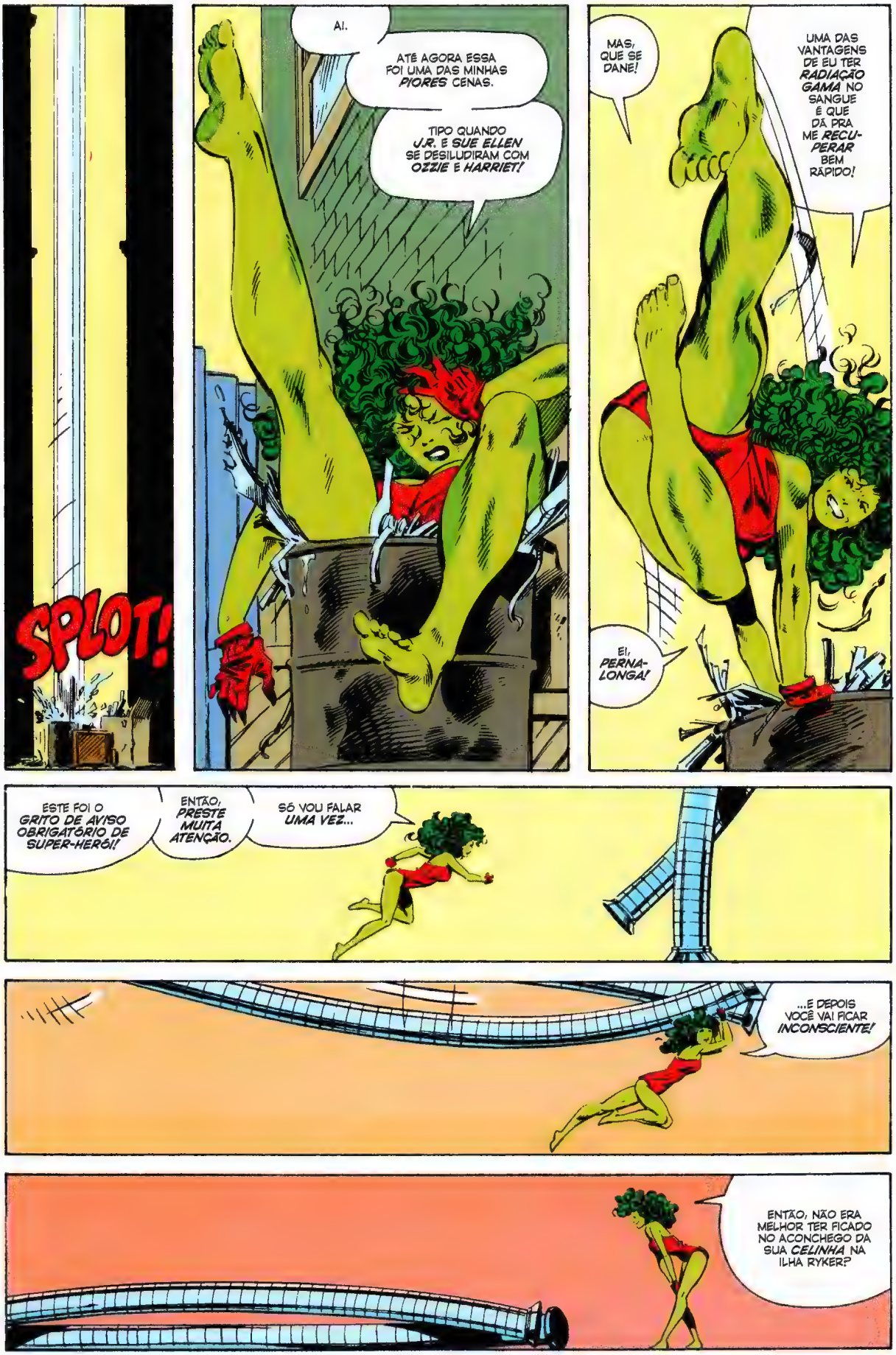
SPLOT!
AI.
ATÉ AGORA ESSA FOI UMA DAS MINHAS *PIORES* CENAS.
TIPO QUANDO *J.R.* E *SUE ELLEN* SE DESILUDIRAM COM *OZZIE* E *HARRIET!*
MAS, QUE SE DANE!
UMA DAS VANTAGENS DE EU TER *RADIAÇÃO GAMA* NO SANGUE É QUE DÁ PRA ME *RECUPERAR* BEM RÁPIDO!
EI, *PERNA-LONGA!*
ESTE FOI O *GRITO DE AVISO OBRIGATÓRIO DE SUPER-HERÓI!*
ENTÃO, *PRESTE MUITA ATENÇÃO.*
SÓ VOU FALAR *UMA VEZ...*
...E DEPOIS VOCÊ VAI FICAR *INCONSCIENTE!*
ENTÃO, NÃO ERA MELHOR TER FICADO NO ACONCHEGO DA SUA *CELINHA* NA ILHA RYKER?

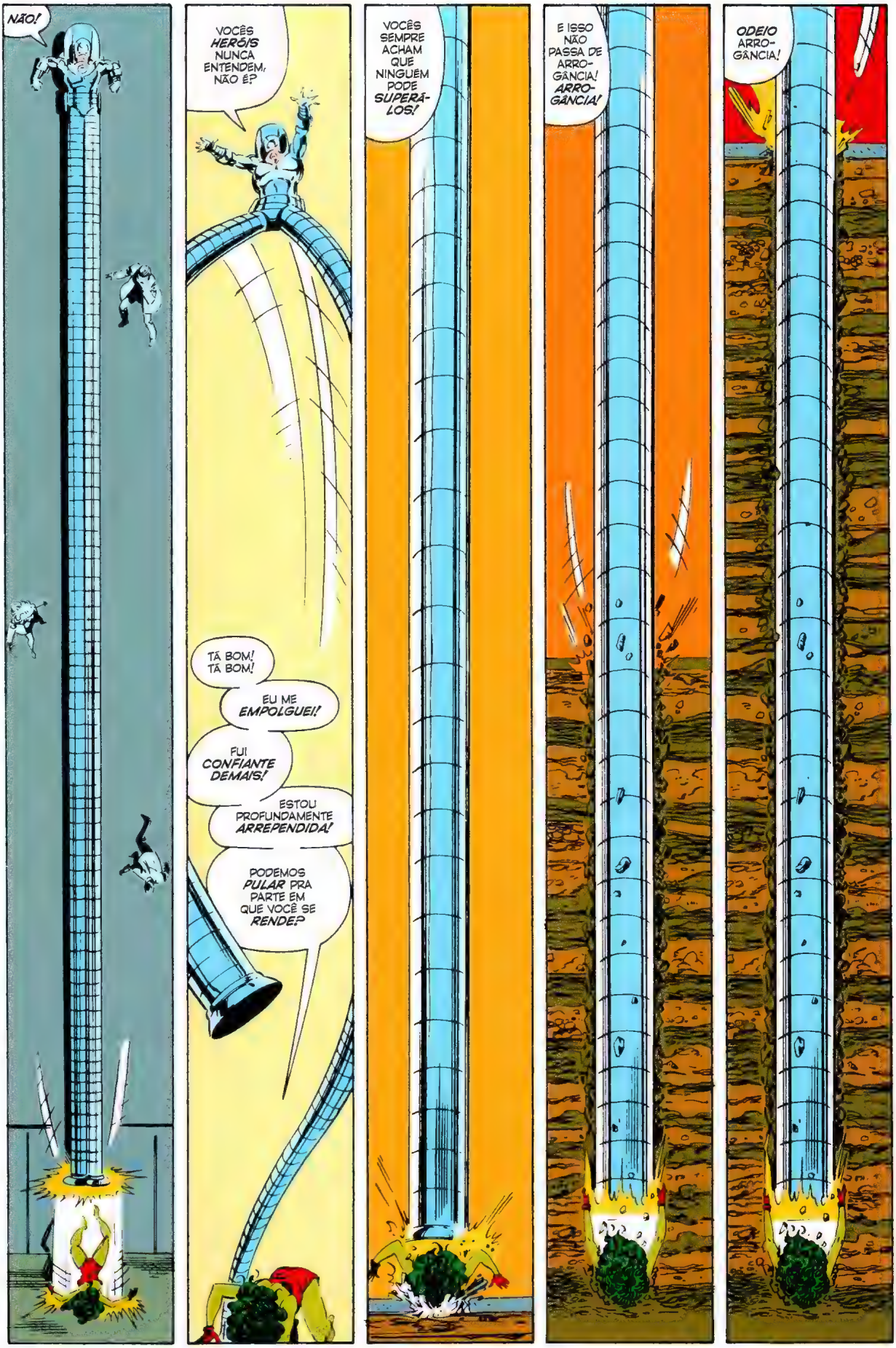
NÃO!
VOCÊS HERÓIS NUNCA ENTENDEM, NÃO É?
TÁ BOM! TÁ BOM!
EU ME EMPOLGUEI!
FUI CONFIANTE DEMAIS!
ESTOU PROFUNDAMENTE ARREPENDIDA!
PODEMOS PULAR PRA PARTE EM QUE VOCÊ SE RENDE?
VOCÊS SEMPRE ACHAM QUE NINGUÉM PODE SUPERÁ-LOS!
E ISSO NÃO PASSA DE ARRO-GÂNCIA! ARRO-GÂNCIA!
ODEIO ARRO-GÂNCIA!

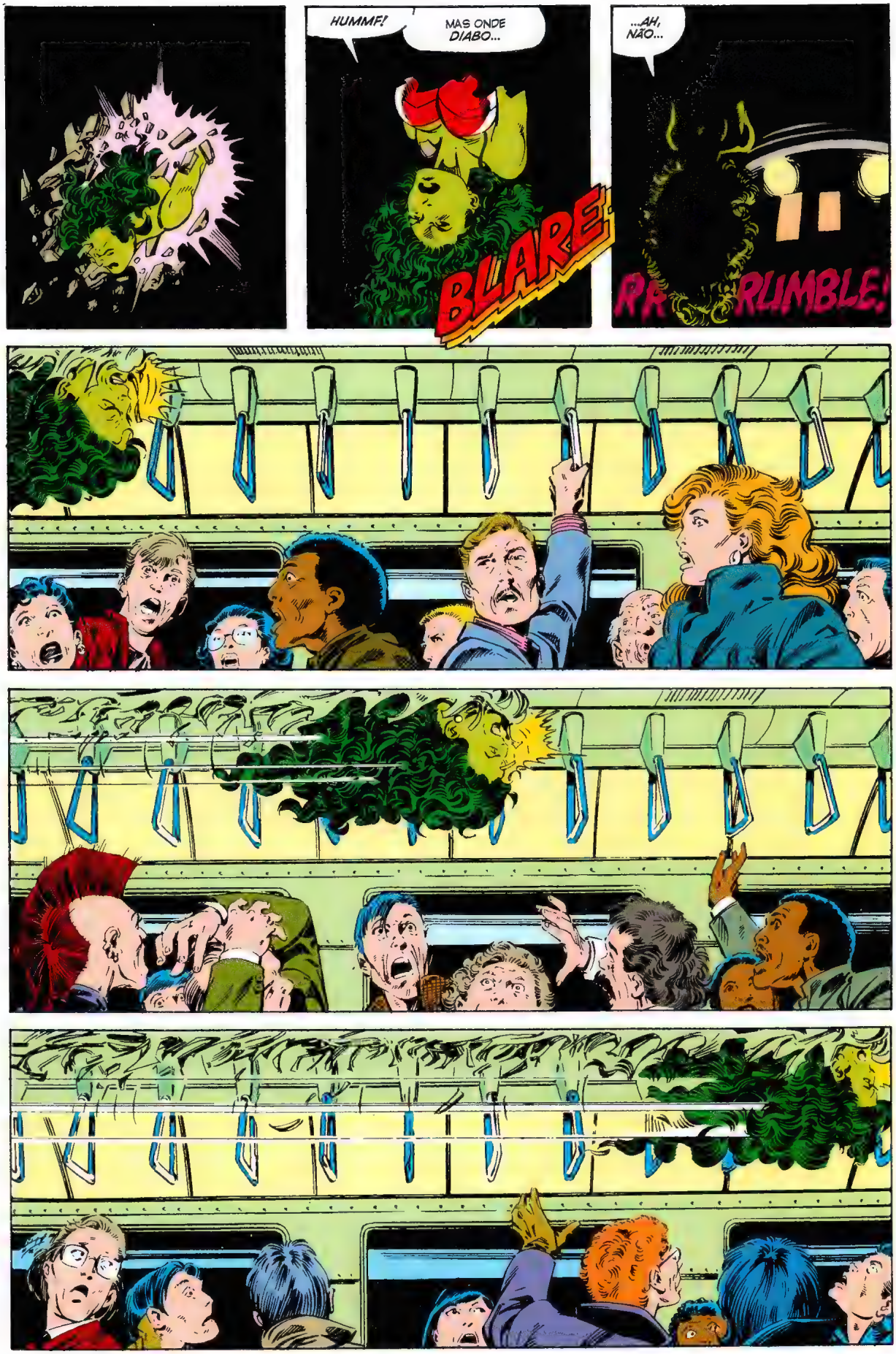
HUMMF!
MAS ONDE DIABO...
BLARE
...AH, NÃO...
RR RUMBLE!

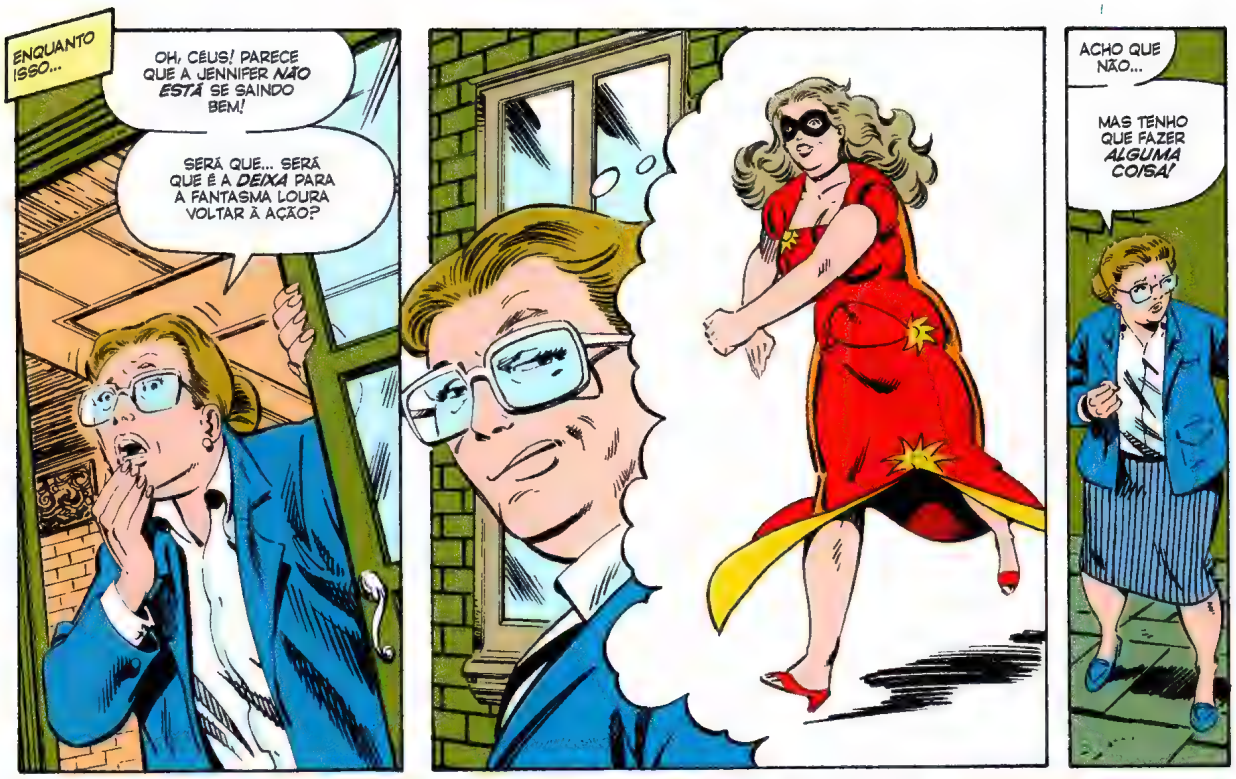
ENQUANTO ISSO...
OH, CÉUS! PARECE QUE A JENNIFER NÃO ESTÁ SE SAINDO BEM!
SERÁ QUE... SERÁ QUE É A DEIXA PARA A FANTASMA LOURA VOLTAR À AÇÃO?
ACHO QUE NÃO...
MAS TENHO QUE FAZER ALGUMA COISA!

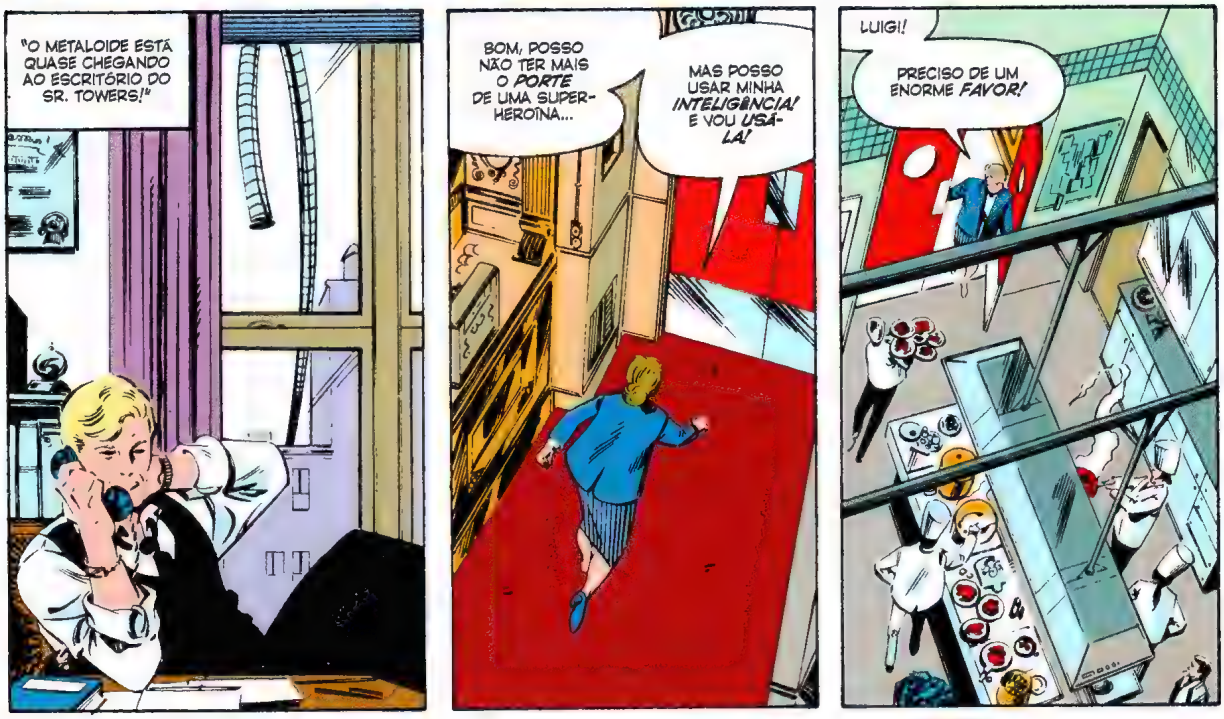
"O METALOIDE ESTÁ QUASE CHEGANDO AO ESCRITÓRIO DO SR. TOWERS!"
BOM, POSSO NÃO TER MAIS O PORTE DE UMA SUPER-HEROÍNA...
MAS POSSO USAR MINHA INTELIGÊNCIA! E VOU USÁ-LA!
LUIGI!
PRECISO DE UM ENORME FAVOR!

E ASSIM...
POR AQUI... DEPRESSA!
SI! SI!
ESTOU INDO O MAIS RÁPIDO QUE POSSO!
MAS ISTO É MUITO PESADO!

TUDO BEM, JÁ *ESTAMOS* CHEGANDO!
ISSO! PASSAMOS NA *FRENTE* DELE...

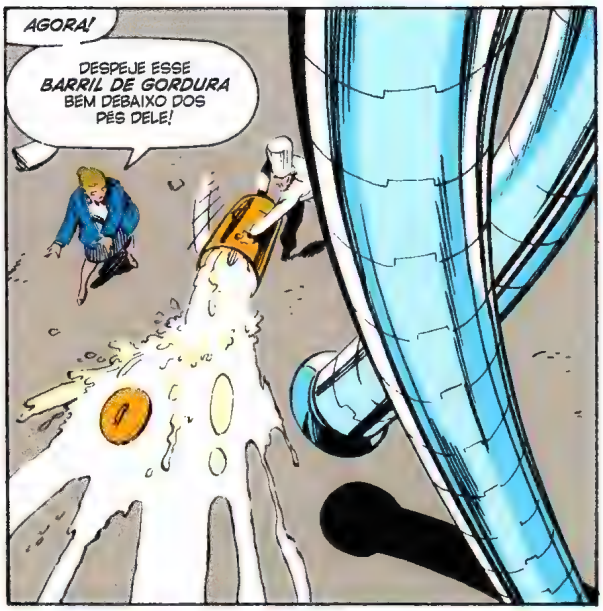
AGORA!
DESPEJE ESSE *BARRIL DE GORDURA* BEM DEBAIXO DOS PÉS DELE!

QUÊÊÊ?
ESTÁ *FUNCIONANDO!*
ELE NÃO CONSEGUE FICAR EM PÉ!

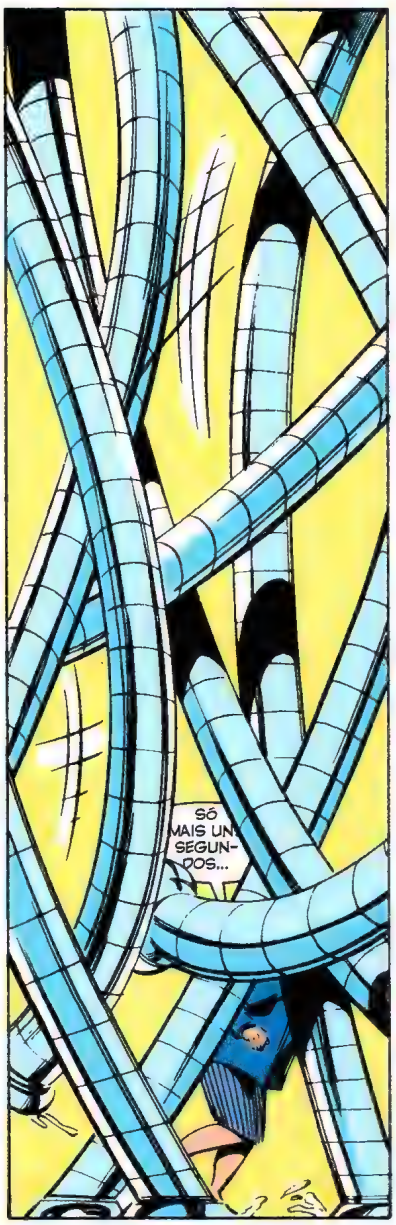
SÓ MAIS UNS SEGUNDOS...

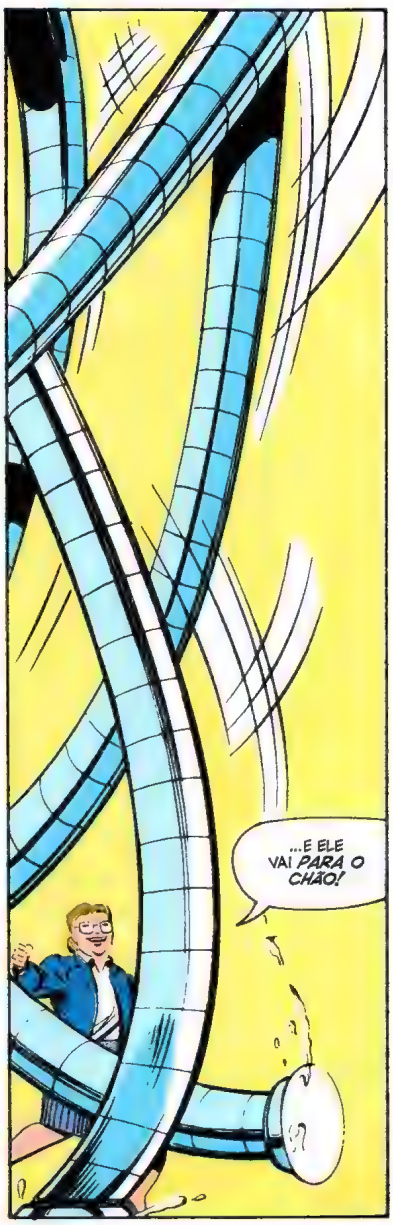
...E ELE VAI *PARA O CHÃO!*

MALDIÇÃO! MEUS PÉS ESTÃO TODOS COBERTOS COM ESSA GOSMA!
ESTÁ SE ACHANDO MUITO ESPERTA, NÉ, VELHOTA?
MAS NÃO É TÃO ESPERTA ASSIM!
POSSO DESTACAR AS PARTES INFERIORES DE MEUS EXTENSORES
E PASSAR POR CIMA DESSA MELECA! JÁ CHEGA!
E ASSIM QUE CUIDAR DO TOWERS...
...VOU VOLTAR E AMASSAR A SUA CARA ENRUGADA...
CLIC
SNAP
CLIC
NÃO!
JÁ CHEGA!
ISSO AQUI JÁ FOI LONGE DEMAIS, METALOIDE...
MAS NÓS SÓ TEMOS MAIS QUATRO PÁGINAS E AINDA FALTA MUITA COISA PRA RESOLVER...

EI, LOUISE...
FAÇA UM PEDIDO!
E AGORA...
OLÁ, METALOIDE...
FICOU CAIDINHO POR MIM, É?
QUÊ?
COMO?
QUEM?

E ASSIM...
QUE RECORDATÓRIO GENIAL.
AGORA SEI POR QUE OS FÃS ACHAM O BYRNE UM ÓTIMO DESENHISTA!
AQUI ESTÃO SUAS ROUPAS, JENNIFER.
NYPD

AH, OBRIGADA, LOUISE.
E AGORA... VOCÊ VAI TER QUE EXPLICAR COMO PULOU DE UM QUADRINHO PARA OUTRO LÁ NA PÁGINA SETE...
AH, ATÉ QUE FOI FÁCIL, JENNIFER. VOCÊ TAMBÉM PODE FAZER ISSO. AFINAL, ESTAMOS NUMA HISTÓRIA EM QUADRINHOS.
É PRATICAMENTE O MESMO PROCESSO DE CONVERSAR COM OS LEITORES.
MAS, VOCÊ SABE... TEM UMA COISA QUE VOCÊ PRECISA EXPLICAR PRA MIM.
EU TE VI LEVAR UMA SURRA DO METALOIDE POR MAIS OU MENOS SEIS PÁGINAS...
...E ESTE SEU LINDO MAIÔ NÃO RASGOU NEM UM POUQUINHO.
QUAL É O SEGREDO?

AH, SIM, CLARO! ACHO QUE AS COISAS MUDARAM UM POUCO DESDE OS ANOS 1940.
DÁ UMA OLHADA NA ETIQUETA QUE ESTÁ NAS COSTAS...

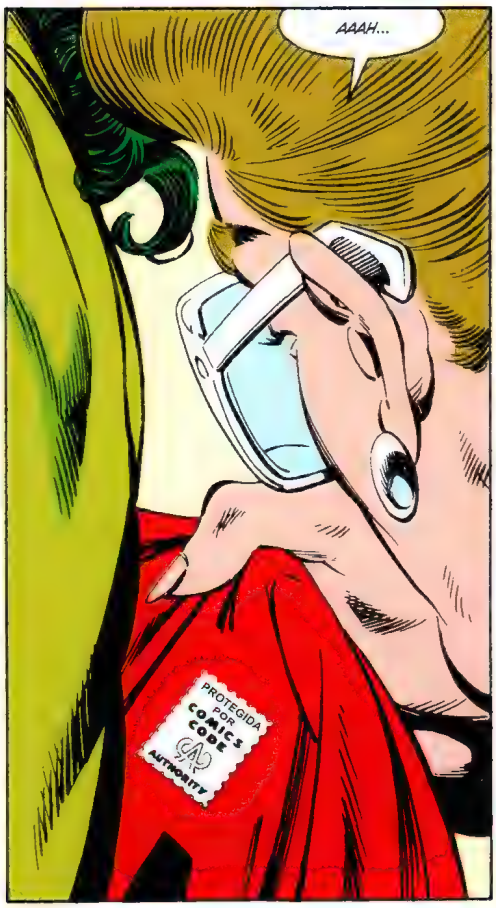
AAAH...
PROTEGIDA POR COMICS CODE AUTHORITY

ENTÃO! JÁ QUE CUIDAMOS DO METALOIDE, QUE TAL TERMINARMOS NOSSO ALMOÇO, LOUISE?
PODEMOS TIRAR UM TEMPINHO DE FOLGA ENQUANTO ELES FINALIZAM AS DUAS ÚLTIMAS PÁGINAS COM A TRAMA PARALELA...

E ASSIM...
ENQUANTO
EM OUTRO LUGAR...
AQUI ESTÁ.
579

COM CERTEZA, ESTA É A *PRIMEIRA VEZ* QUE ALGUÉM SOLICITA UM *CONTRATO DE ALUGUEL* PARA *NOVENTA E NOVE ANOS!* PARECE QUE VAI FICAR AQUI POR *UM BOM TEMPO*, HEIN?
E JÁ QUE SUAS REFERÊNCIAS FINANCEIRAS SÃO *IMPECÁVEIS*...

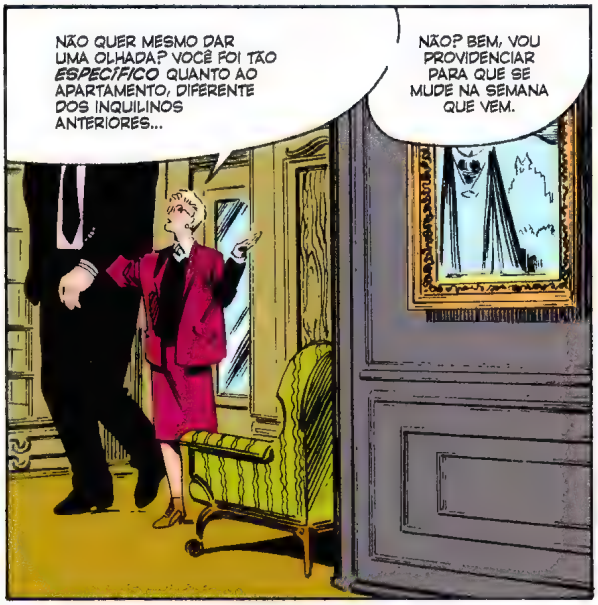
NÃO QUER MESMO DAR UMA OLHADA? VOCÊ FOI TÃO *ESPECÍFICO* QUANTO AO APARTAMENTO, DIFERENTE DOS INQUILINOS ANTERIORES...
NÃO? BEM, VOU PROVIDENCIAR PARA QUE SE MUDE NA SEMANA QUE VEM.

VOU COLOCAR A *PLACA* COM SEU *NOME* AQUI.
O SENHOR VAI FIGURAR NUMA LISTA DE NOMES *ILUSTRES*...
20 A
JENNIFER WALTERS ADVOGADA
20 B
JOHN BYRNE DESENHISTA/ROTEIRISTA
19 A
SR. POWERS AVENTUREIRO
19 B
BOB WIACEK ARTE-FINALISTA
18 A
TOM DEFALCO EDITOR CHEFE
18 B
GLYNIS OLIVER CORES
17 A
17 B
BOBBIE CHASE EDITORA
16 B
STAN LEE & JOHN BUSCEMA CRIADORES DA MULHER-HULK

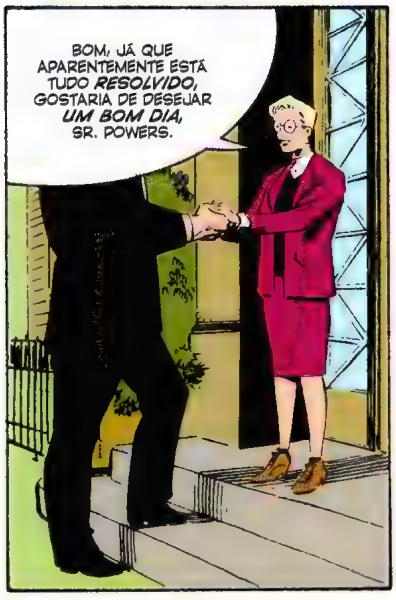
BOM, JÁ QUE APARENTEMENTE ESTÁ TUDO *RESOLVIDO*, GOSTARIA DE DESEJAR *UM BOM DIA*, SR. POWERS.

NOSSA!
QUE *GATO!*
COM LICENÇA, VOCÊ É A GERENTE?

SOU EU *MESMA*.
COMO POSSO *AJUDAR*?
TENHO UMA IMPORTANTE *MENSAGEM* PARA A MULHER-HULK. ELA ESTÁ EM CASA?

HÃ... NÃO... ACHO QUE A SRTA. WALTERS *SAIU* CEDO HOJE.
TALVEZ EU *POSSA*...
NÃO.

DESCULPE, *SR. L*...
ELA SAIU.
HUMM...
MUITO BEM, CARYN, VAMOS ESQUECER ISSO... POR ENQUANTO.
MAS EU INVESTI MUITO TEMPO E *DINHEIRO* PARA CHEGAR ATÉ AQUI. EU *PRECISAVA* QUE A MULHER-HULK *DESTRUÍSSE* O MEU *MAIOR INIMIGO*.

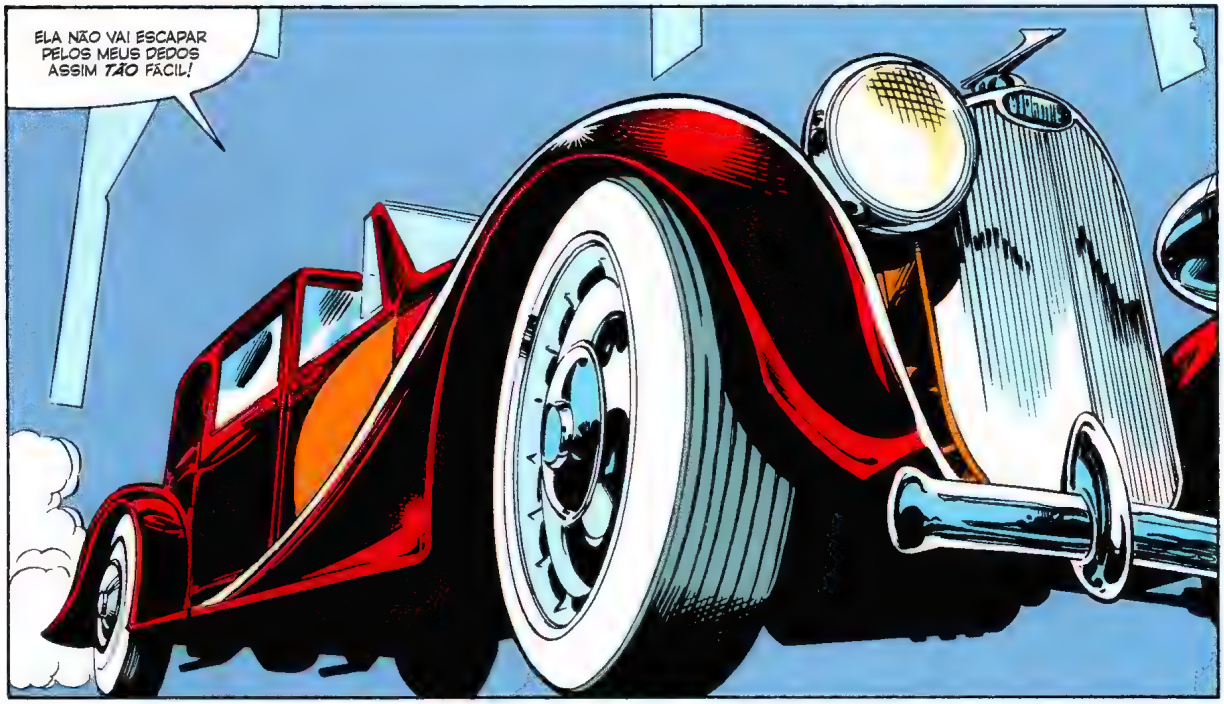
ELA NÃO VAI ESCAPAR PELOS MEUS DEDOS ASSIM *TÃO* FÁCIL!

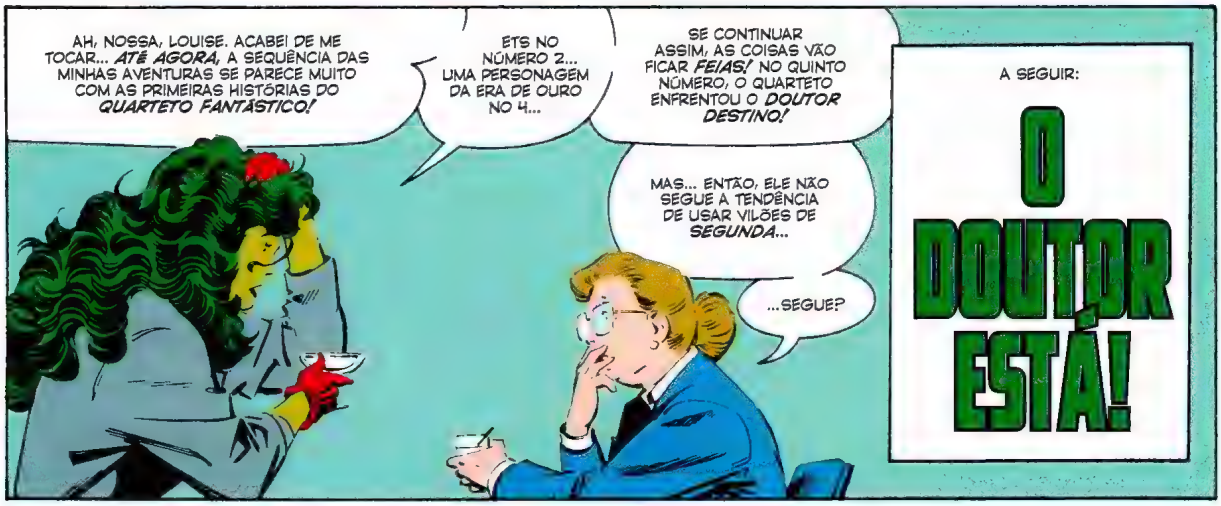
AH, NOSSA, LOUISE. ACABEI DE ME TOCAR... *ATÉ AGORA*, A SEQUÊNCIA DAS MINHAS AVENTURAS SE PARECE MUITO COM AS PRIMEIRAS HISTÓRIAS DO *QUARTETO FANTÁSTICO!*
ETS NO NÚMERO 2... UMA PERSONAGEM DA ERA DE OURO NO 4...
SE CONTINUAR ASSIM, AS COISAS VÃO FICAR *FEIAS!* NO QUINTO NÚMERO, O QUARTETO ENFRENTOU O *DOUTOR DESTINO!*
MAS... ENTÃO, ELE NÃO SEGUE A TENDÊNCIA DE USAR VILÕES DE *SEGUNDA*...
...SEGUE?
A SEGUIR:
O DOUTOR ESTÁ!

MARVEL
THE SENSATIONAL
SHE-HULK
$1.50 US
$2.00 CAN
5
SEPT
01319
APPROVED BY THE COMICS CODE
AUTHORITY
SATURDAZE
BONGVISION
AGOOORA SIM!

STAN LEE APRESENTA A SEMPRE SENSACIONAL MULHER-HULK EM...

O DOUTOR ESTÁ!

ROTEIRISTA E DESENHISTA JOHN BYRNE
ARTE-FINALISTA BOB WIACEK
COLORISTA GLYNIS OLIVER
EDITORA ORIGINAL BOBBIE CHASE
EDITOR-CHEFE ORIGINAL TOM DeFALCO

ISSO AÍ!
"CABANA DA PERUCA!"
ADORO!
MUITO BEM, CRIANÇAS, A PALAVRA SECRETA HOJE É "ANTIDESESTABILI-SENTARISMO"
E TODA VEZ QUE OUVIR ALGUÉM DIZER "ANTIDESESTABILISEN-TARISMO" HOJE...
VOCÊS SABEM O QUE FAZER, NÉ?
BONG!
ORA, VOCÊ VAI ATÉ A PESSOA E DIZ POLIDAMENTE...
"NOSSA, QUE MARA-VILHOSO VOCABULÁRIO VOCÊ TEM..."
NA VERDADE, CRIANÇAS, VOCÊS TAMBÉM PODEM TER UM MARAVILHOSO VOCABULÁRIO!
E SABEM COMO, NÃO É? LENDO LIVROS! SUA BIBLIOTECA TEM MUITOS LIVROS ÓTIMOS PARA LER!
TRÓPICO DE
A INSUSTENTÁVEL LEVEZA DO SER
DAVID COPPERFIELD
SERÁ QUE SOU EU...?
OU ISSO NÃO ESTÁ ENGRAÇADO HOJE?
E OS OUTROS CANAIS?
I ♥ LA
CLIC
AH, LEGAL!
SÓ PERDI OS PRIMEIROS MINUTOS DE "RATO-FABULOSO".
RATO-FABULOSO O SEU AMIGO...!

FABULOSO!
VOCÊ ME SALVOU!
CLARO, JEM! SEMPRE SALVO!
E AGORA, GORDO GATO...
HORA DE ENSINAR UMA LIÇÃO!
EITA!
FABULOSO!
BONG
SQUIIIIIIC!
MIAAAAAAAUUU!!
FISST!
FISST!
MINHA NOSSA!
O QUE DIABO ESTÁ ACONTECENDO? O GATO ESTÁ COMENDO O RATO!!
E AO VIVO!!
SERÁ QUE TODO MUNDO ENLOUQUECEU...?!?
CLIC
...E VOLTAMOS COM "OS TRÊS CARETAS..."
EI, BARRY, CADÊ O JOE?
CORTEI A MADEIRA COMO ELE PEDIU...
ESTOU AQUI, SEU IDIOTA!
VOCÊ DEIXOU A SERRA LIGADA?
ALGUÉM PODIA SE MACHUCAR!
AH, DEIXA DE SER MANÉ, JOE! ME DÁ ELA AQUI.
WHREEEEE
BONG

SIM, PODE PEGAR, SEU CABEÇA DE PUDIM...
ARGH!
ELE CORTOU A CABEÇA DELE! TEM CÉREBRO E SANGUE PRA TODO LADO!
MAS EU JÁ VI ESSE FILME MIL VEZES!
NÃO É ASSIM QUE ACONTECE!
O QUE OS OUTROS CANAIS ESTÃO...
CLIC CLIC CLIC BONG!
...O QUÊ...?

...HÃ...

SOCORRO!!
ALGUÉM EM PERIGO!
NÃO POSSO FICAR PARADA PENSANDO NO QUE DIABO ACONTECEU...
PRECISO AJUDÁ-LOS.
...MINHA NOSSA...
RRAHRR
SOCORRO!

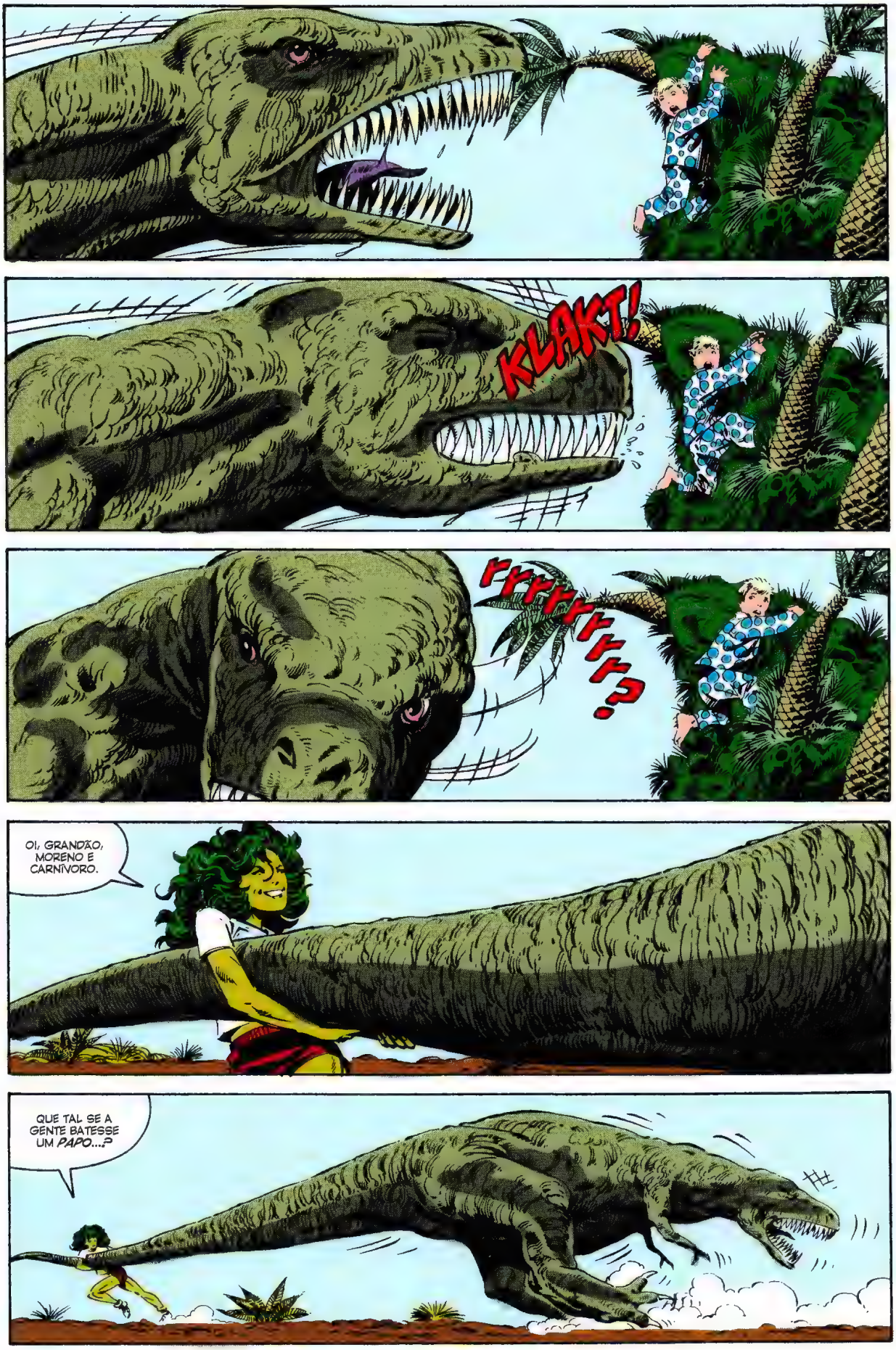
KLAKT!
Rrrrrrrr?
OI, GRANDÃO, MORENO E CARNÍVORO.
QUE TAL SE A GENTE BATESSE UM *PAPO*...?

OLHA...
SEI QUE VOCÊ SÓ ESTÁ SEGUINDO SEUS INSTINTOS...
SÓ QUE FAZ ISSO EM OUTRO LUGAR, TÁ?

PRONTO...
EI, GAROTO! VOCÊ ESTÁ BEM?
I ♥ LA

AGORA ESTOU BEM.
SOU EU.
VOCÊ É A MULHER-HULK, NÉ? VI SUA FOTO NA TV.
QUEM É VOCÊ E O QUE FAZ AQUI?

MEU NOME É PAUL WHITE.
E NÃO SEI O QUE FAÇO AQUI, MULHER-HULK! NEM SEI ONDE É AQUI!
SÓ LEMBRO DE ESTAR NO MEU QUARTO. EU IA ASSISTIR MEU DESENHO FAVORITO, "OS PEDREGULHOS".

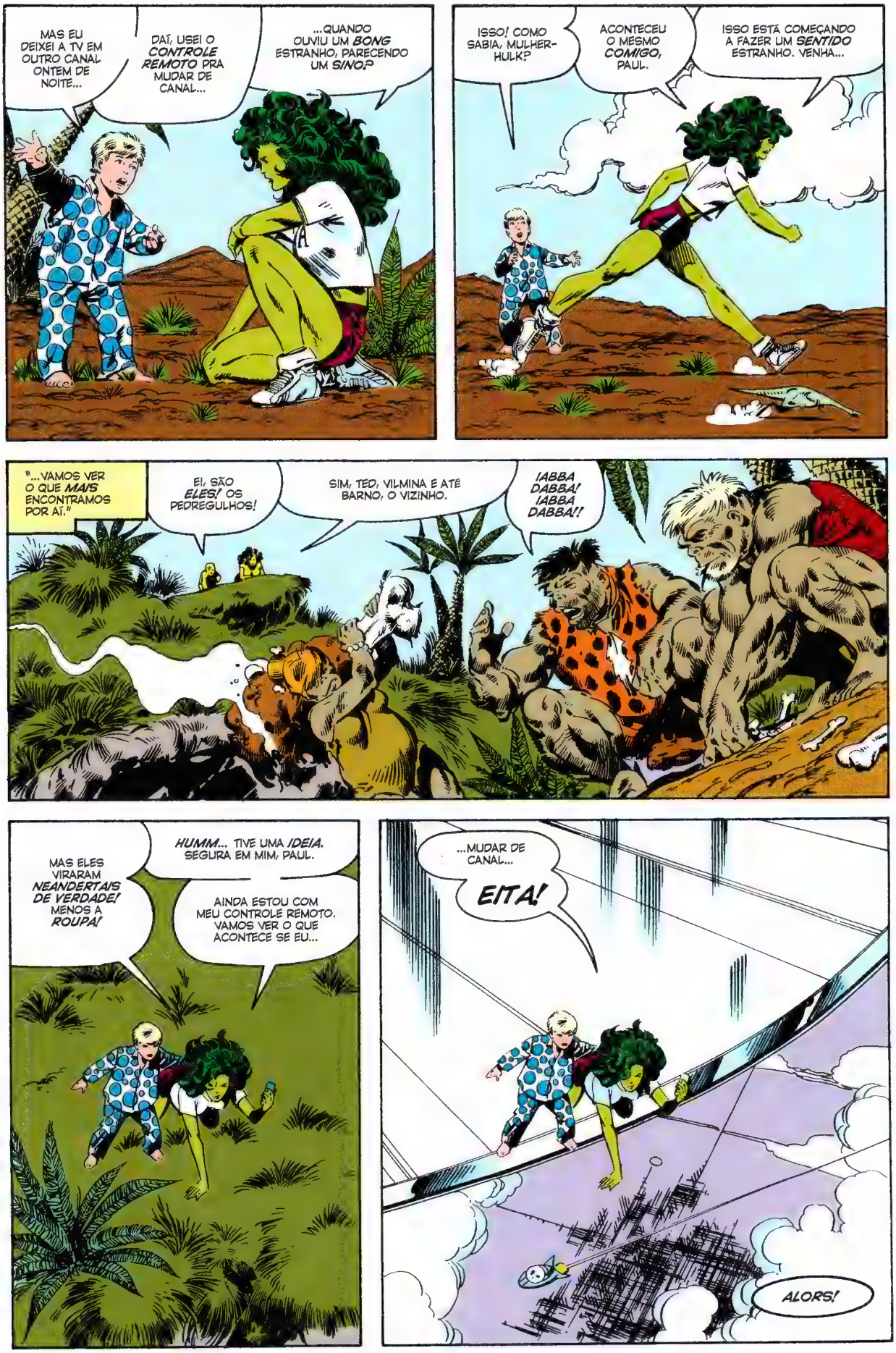
MAS EU DEIXEI A TV EM OUTRO CANAL ONTEM DE NOITE...
DAÍ, USEI O CONTROLE REMOTO PRA MUDAR DE CANAL...
...QUANDO OUVIU UM BONG ESTRANHO, PARECENDO UM SINO?
ISSO! COMO SABIA, MULHER-HULK?
ACONTECEU O MESMO COMIGO, PAUL.
ISSO ESTÁ COMEÇANDO A FAZER UM SENTIDO ESTRANHO. VENHA...
"...VAMOS VER O QUE MAIS ENCONTRAMOS POR AÍ."
EI, SÃO ELES! OS PEDREGULHOS!
SIM, TED, VILMINA E ATÉ BARNO, O VIZINHO.
¡ABBA DABBA! ¡ABBA DABBA!!
MAS ELES VIRARAM NEANDERTAIS DE VERDADE! MENOS A ROUPA!
HUMM... TIVE UMA IDEIA. SEGURA EM MIM, PAUL.
AINDA ESTOU COM MEU CONTROLE REMOTO. VAMOS VER O QUE ACONTECE SE EU...
...MUDAR DE CANAL...
EITA!
ALORS!

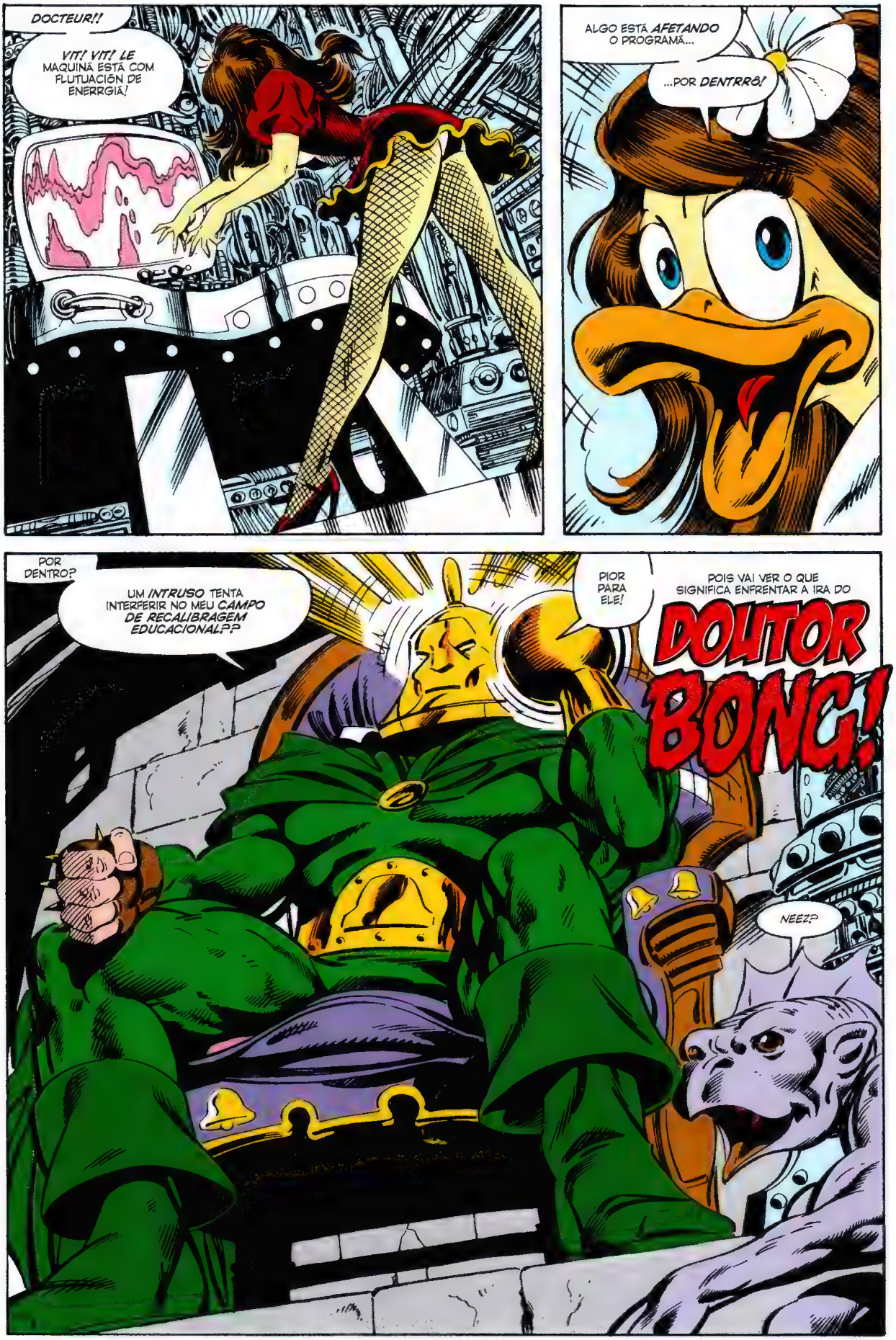
DOCTEUR!!
VIT! VIT! LE MAQUINA ESTÁ COM FLUTUACIÓN DE ENERRGIA!
ALGO ESTÁ AFETANDO O PROGRAMÁ...
...POR DENTRRÔ!
POR DENTRO?
UM INTRUSO TENTA INTERFERIR NO MÉU CAMPO DE RECALIBRAGEM EDUCACIONAL??
PIOR PARA ELE!
POIS VAI VER O QUE SIGNIFICA ENFRENTAR A IRA DO
DOUTOR BONG!
NEEZ?

O QUE VAMOS FAZER, DOCTEUR?
VAI DEPENDER DA NATUREZA DA INTERFERÊNCIA, FIFI!
ANTES DE LIDAR COM ELA...
...PRECISO ISOLÁ-LA!
"ENTÃO, VAMOS VER O QUE SERÁ..."
VEJA, MULHER-HULK! TEM UMA PORTA ALI!
ÓTIMO! TALVEZ ALGUÉM POSSA EXPLICAR ONDE ESTÁ...
...E FOI EM 2132 QUE OS ESTADOS UNIDOS DA AMÉRICA SE TORNARAM O LÍDER DO MUNDO LIVRE...
OH... QUEM SÃO VOCÊS?
MULHER-HULK!
GRAÇAS AOS CÉUS VOCÊ VEIO!
PRECISA NOS TIRAR DAQUI!
TUDO QUE ELES FAZEM É DAR SERMÃO SOBRE IGUALDADE DOS SEXOS, USO SEGURO DA ENERGIA ATÔMICA, GOVERNO GLOBAL E...
CHEGA, BOB! VOCÊ ESTÁ FALANDO IGUALZINHO A ELES!
QUEM... QUEM SÃO VOCÊS?
QUEM SÃO ELES?

NÓS?! NOSSA, É VERDADE! NÃO NOS APRESENTAMOS! EU SOU JORGE FOGUETE, E ESSA É MINHA ESPOSA JANE...
TALVEZ QUEIRAM CONHECER NOSSO FILHO, ELROY...
JORGE E JANE FOGUETE? MAS... ESTÁVAMOS ASSISTINDO AO DESENHO "OS FOGUETES". LEMBRO QUE O SOM ESTAVA MUITO ALTO...

E VOCÊ USOU O CONTROLE REMOTO PARA ABAIXAR O VOLUME, CERTO?
E ENTÃO, OUVIRAM UM GRANDE BONG.
SIM! MAS... COMO SABIA...?
DEIXA PRA LÁ! VENHAM COMIGO E PAUL...
I ♥ LA

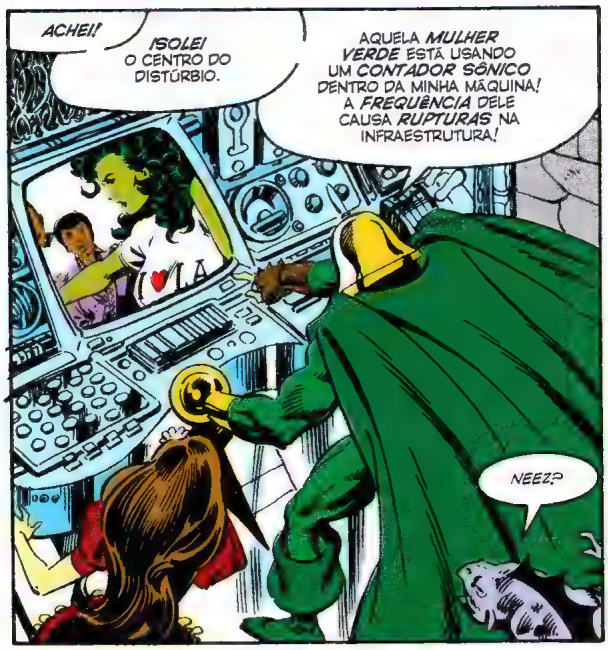
ACHEI!
ISOLEI O CENTRO DO DISTÚRBIO.
AQUELA MULHER VERDE ESTÁ USANDO UM CONTADOR SÔNICO DENTRO DA MINHA MÁQUINA! A FREQUÊNCIA DELE CAUSA RUPTURAS NA INFRAESTRUTURA!
I ♥ LA
NEEZ?

MAS, COMO SER ISSO, MONSIEUR LE DOCTEUR?
USANDO ALGUM TIPO DE INSTRUMENTO QUE ESTÁ EM RESSONÂNCIA COM A MÁQUINA, FIFI.
COMO ALGUÉM ESTÁ DENTRO DE LE TELEVISIÓN?
EU CRIEI O RECALIBRADOR COM APENAS UMA FUNÇÃO, NO CASO DE SER NECESSÁRIO ENTRAR NA PROGRAMAÇÃO E MUDAR AS COISAS DIRETAMENTE.

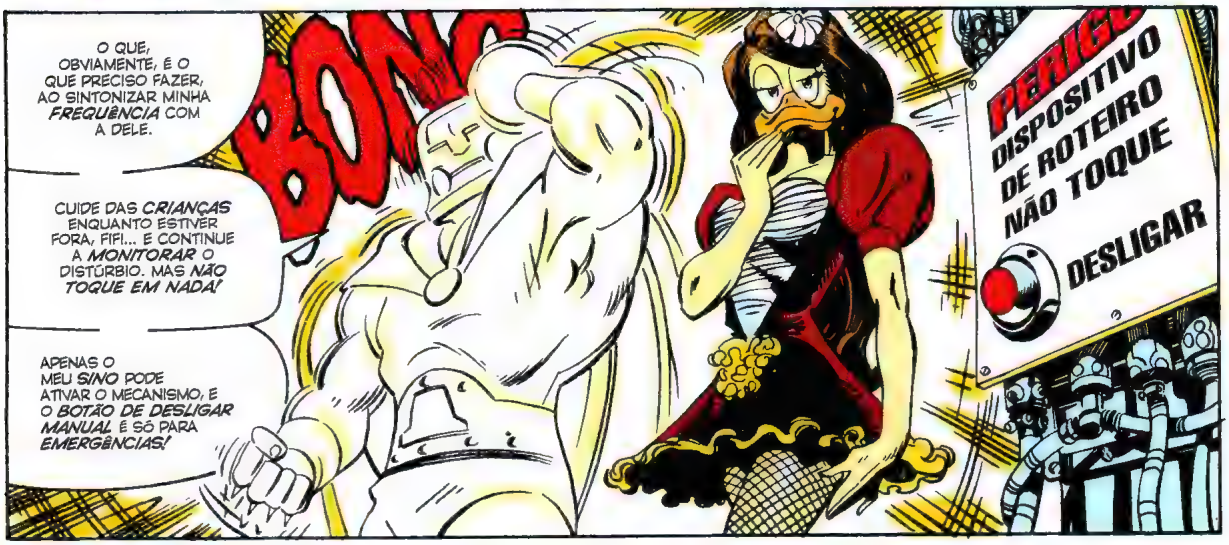
O QUE, OBVIAMENTE, É O QUE PRECISO FAZER, AO SINTONIZAR MINHA FREQUÊNCIA COM A DELE.
CUIDE DAS CRIANÇAS ENQUANTO ESTIVER FORA, FIFI... E CONTINUE A MONITORAR O DISTÚRBIO. MAS NÃO TOQUE EM NADA!
APENAS O MEU SINO PODE ATIVAR O MECANISMO, E O BOTÃO DE DESLIGAR MANUAL É SÓ PARA EMERGÊNCIAS!
BONG
PERIGO
DISPOSITIVO DE ROTEIRO
NÃO TOQUE
DESLIGAR

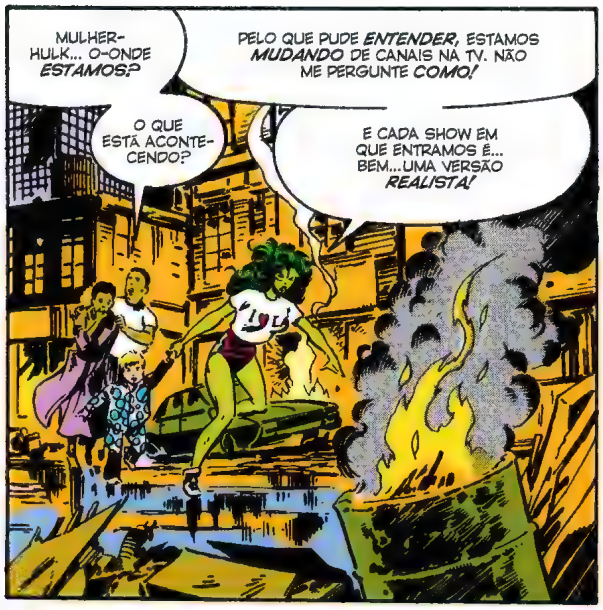
MULHER-HULK... O-ONDE ESTAMOS?
PELO QUE PUDE ENTENDER, ESTAMOS MUDANDO DE CANAIS NA TV. NÃO ME PERGUNTE COMO!
O QUE ESTÁ ACONTECENDO?
E CADA SHOW EM QUE ENTRAMOS É... BEM...UMA VERSÃO REALISTA!

MAS ONDE ESTAMOS AGORA...?
PAREM!
NÃO SEI. NÃO TEM NADA SOMBRIO ASSIM NA PROGRAMAÇÃO DE SÁBADO DE MANHÃ!

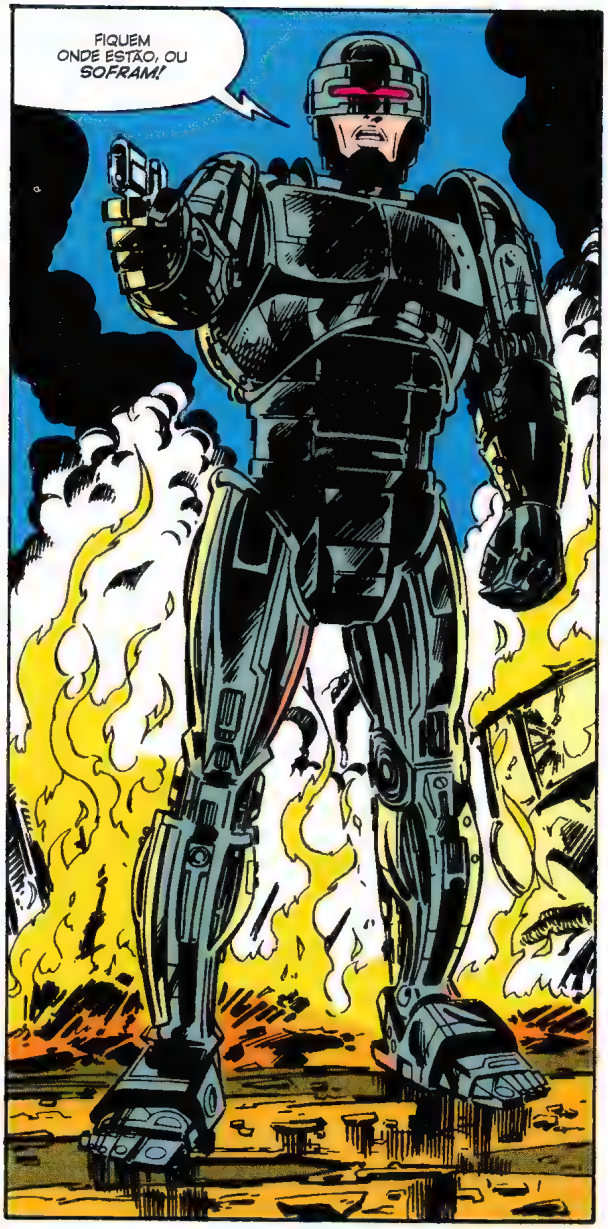
FIQUEM ONDE ESTÃO, OU SOFRAM!

UAU! É O ROBOTIRA!
CUIDADO COM O QUE DIZ, PAUL... É UM DESENHO DA MARVEL.
ELE É LEGAL, MAS NUNCA VI O DESENHO. É TÃO RUIM COMPARADO COM...
CRÍTICAS PODEM NÃO FAZER BEM AO MEU GIBI!
UNF!

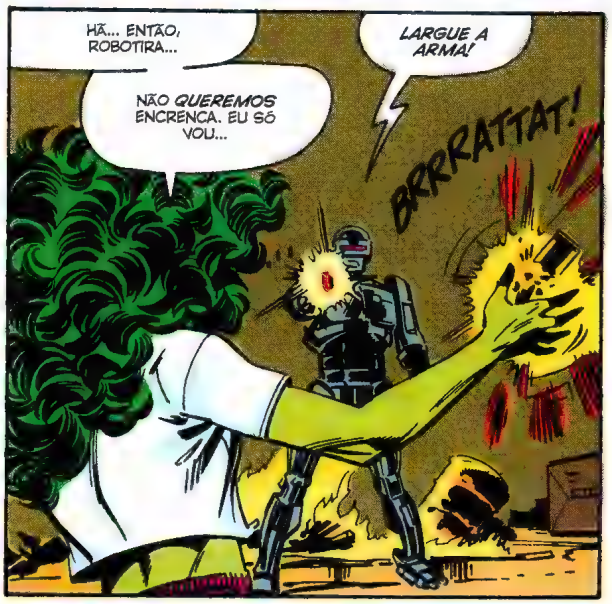
HÃ... ENTÃO, ROBOTIRA...
LARGUE A ARMA!
NÃO QUEREMOS ENCRENCA. EU SÓ VOU...
BRRRATTAT!

QUE BELEZA! SENSACIONAL! VOCÊ DESTRUIU MEU CONTROLE REMOTO!
MAS... MULHER-HULK! SEM ELE...
NÓS NUNCA PODEREMOS SAIR DAQUI...
SERÁ?
NÃO FAÇAM NENHUMA AÇÃO OFENSIVA.
VIVOS OU MORTOS, VOCÊS VÊM...
BONG
A GENTE VAI COM BONG?
VEJAM! ELE ESTÁ... ESTÁTICO!
"PARALISADO" É A PALAVRA CORRETA, MULHER-HULK... SE ESTE FOR MESMO SEU NOME.
RESULTADO DA EXPOSIÇÃO DE UMA ÍNFIMA PARTE DO PODER DO DOUTOR BONG!
DOUTOR BONG?!? É UM TIPO DE PIADA??
O QUARTETO FANTÁSTICO E O HOMEM-ARANHA ENFRENTARAM O DOUTOR DESTINO NA EDIÇÃO CINCO DELES. EU FICO COM ESTE MANÉ?
MANÉ?

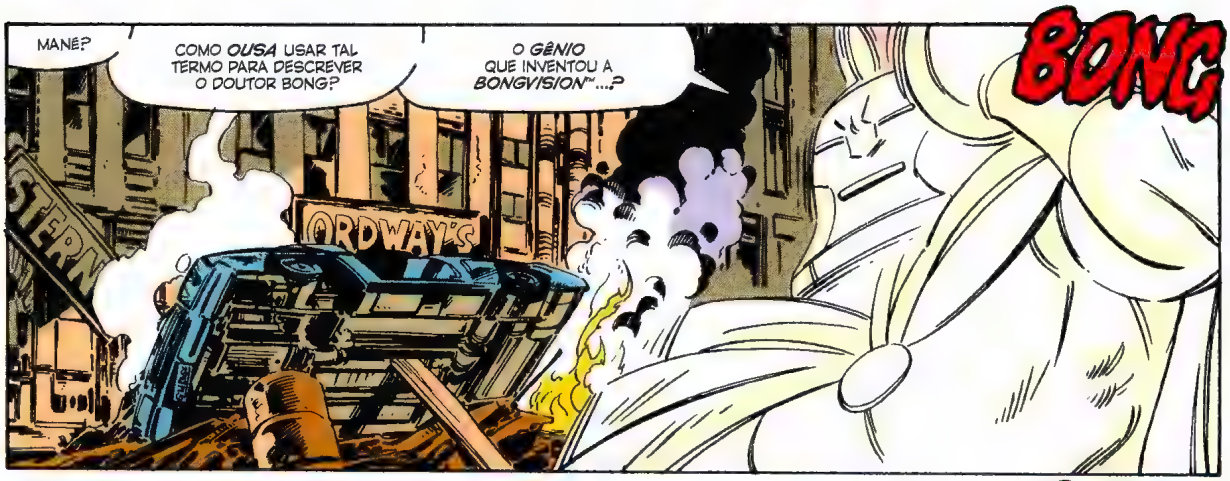
MANÉ?
COMO OUSA USAR TAL TERMO PARA DESCREVER O DOUTOR BONG?
O GÊNIO QUE INVENTOU A BONGVISION™...?
BONG
STERN
ORDWAY'S

OLHE AO REDOR, MULHER-HULK!
VEJA COMO MUNDO SE ALTERA AO SOM DO MEU SINO!
RRRRRR!
BONG

SÃO AS MINHAS REALIDADES!
CADA NUANCE SUTIL É CRIADA CUIDADOSAMENTE PELO TOM DO MEU SINO.
CADA VEZ QUE SOA...
BONG
O QUÊ...?
QUEM É?
FALE!!

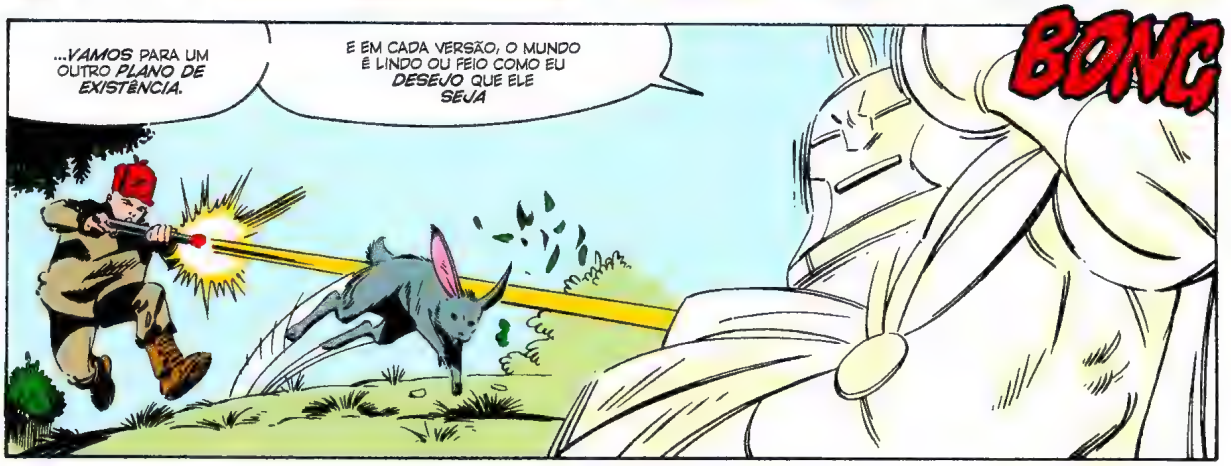
...VAMOS PARA UM OUTRO PLANO DE EXISTÊNCIA.
E EM CADA VERSÃO, O MUNDO É LINDO OU FEIO COMO EU DESEJO QUE ELE SEJA
BONG

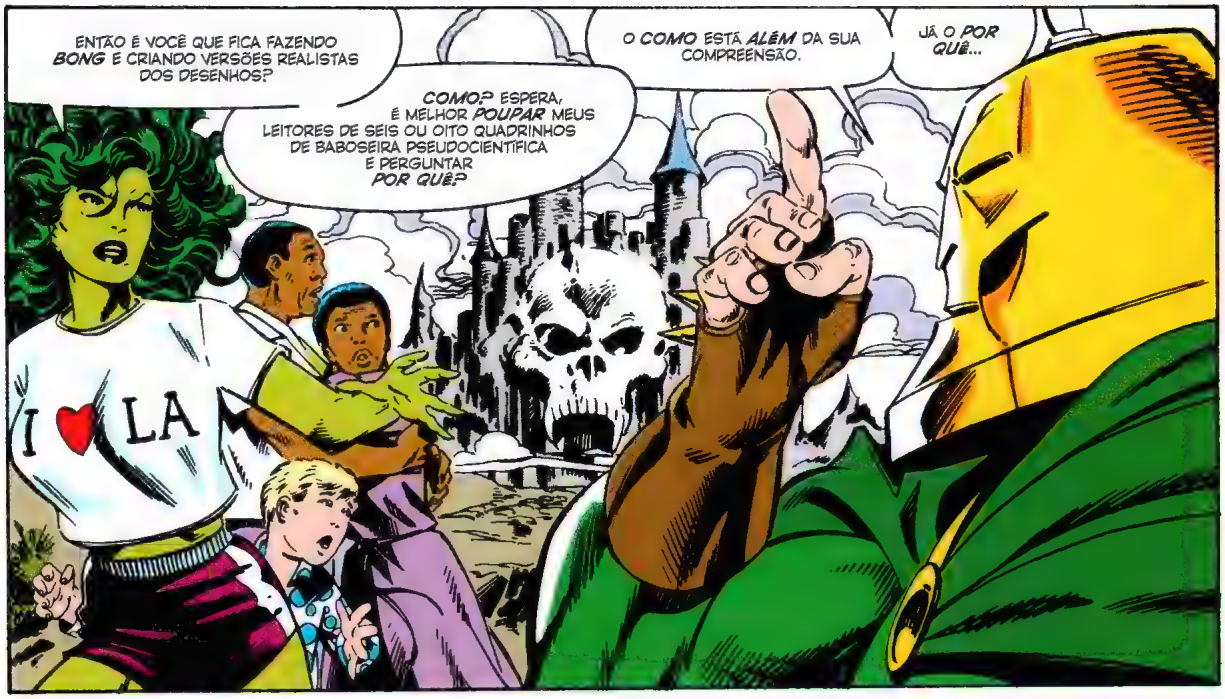
ENTÃO É VOCÊ QUE FICA FAZENDO *BONG* E CRIANDO VERSÕES REALISTAS DOS DESENHOS?
COMO? ESPERA, É MELHOR *POUPAR* MEUS LEITORES DE SEIS OU OITO QUADRINHOS DE BABOSEIRA PSEUDOCIENTÍFICA E PERGUNTAR *POR QUÊ?*
O *COMO* ESTÁ *ALÉM* DA SUA COMPREENSÃO.
JÁ O *POR QUÊ*...
I ♥ LA

"O *POR QUE* COMEÇA HÁ ALGUM TEMPO EM MINHA FORTALEZA ESCONDIDA NO HIMALAIA."

"LÁ, EU MORAVA COM AS CRIATURAS QUE DESENVOLVI USANDO MINHA *ANTIGA* MELHOR INVENÇÃO..."
"*A EVOLUCAMERA!*"
NEEZ?
NEEZ?
NEEZ?

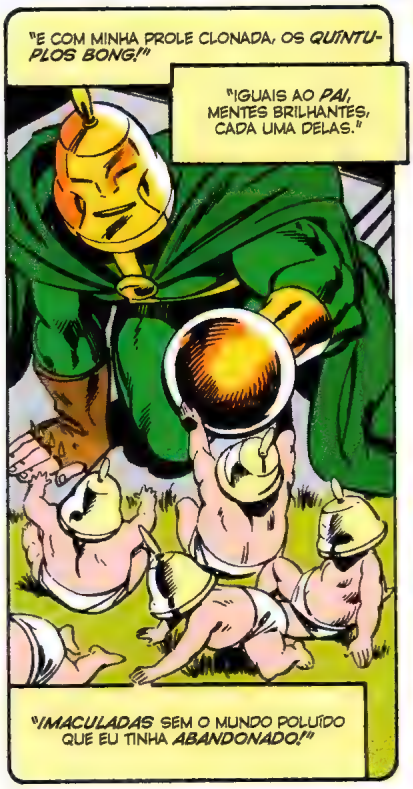
"E COM MINHA PROLE CLONADA, OS *QUÍNTUPLOS BONG!*"
"IGUAIS AO *PAI*, MENTES BRILHANTES, CADA UMA DELAS."
"*IMACULADAS* SEM O MUNDO POLUÍDO QUE EU TINHA *ABANDONADO!*"

"PARA GARANTIR QUE *CONTINUARIAM* ASSIM, *FECHEI* MEUS DOMÍNIOS COM UM CAMPO DE SINO SÔNICO QUE *NADA* PODERIA PENETRAR..."
"...OU ASSIM *PENSEI*."
"EM UM CANTO EMPOEIRADO DO MEU RETIRO, ELES ACHARAM UM *APARELHO DE TV!*"
"E SE TORNARAM *VICIADOS* EM SUAS IMAGENS *EMBURRECEDORAS!*"

"E, ACIMA DE TUDO, ELES ADORARAM OS *PIORES*, OS MAIS *RIDÍCULOS* DE TODOS OS PROGRAMAS: OS *DESENHOS ANIMADOS!*"

"CRIADOS POR *IMBECIS* E FEITOS POR *IDIOTAS!*"

"OS BEBÊS FICARAM *HIPNOTIZADOS!*"

"EU PRECISO *SALVÁ-LOS*, SALVAR SUAS *MENTES!*"

"TENHO USADO MEU SINO PARA MUITAS COISAS POR VÁRIOS ANOS. ENTÃO, EMBARQUEI EM MEU PROJETO MAIS *AMBICIOSO!*"

"ARRISCANDO MEU VASTO INTELECTO, ME FECHEI COM GRAVAÇÕES DE DESENHOS, *PRATICANDO*, ME APERFEIÇOANDO..."

"ATÉ QUE, FINALMENTE, CONSEGUI *ALTERAR A FORMA E A ESSÊNCIA DO QUE ERA TELEVISIONADO!*"

"COMO UM *EFEITO COLATERAL*, DESCOBRI QUE PODIA *ENTRAR* NA TRANSMISSÃO... ME TORNAR *PARTE* DELA!"

E FOI POR CAUSA DISSO?

ESTAMOS *PRESOS* EM SUA *INVESTIDA CONTRA TELEVISÃO PARA CRIANÇAS?* EI, BONG, NÃO PENSOU EM *DESLIGAR A MALDITA TV?*

ISSO TERIA *DESTRUÍDO* AINDA MAIS A MENTE DOS QUÍNTUPLOS.

MAS VOCÊ, AO QUE PARECE, FOI ATRAÍDA POR USAR UM CONTROLE REMOTO ANTIGO QUE OPERAVA COM ONDAS *HIPERSÔNICAS!*

POR UMA EXTRAORDINÁRIA *COINCIDÊNCIA*, TODOS VOCÊS USAVAM OS CONTROLES REMOTOS NO PRECISO MOMENTO EM QUE SOAVA O MEU SINO DE RECALIBRAÇÃO.

ASSIM, JÁ QUE SEU CONTROLE REMOTO FOI *DESTRUÍDO*, E NÃO VAI *MAIS* INTERFERIR COM MEUS PLANOS...

BONG!

ELE SE *FOI!* E NOS DEIXOU AQUI PARA *APODRECER!*

MULHER-HULK, O QUE VAMOS *FAZER?*

ESPERE UM POUCO... ESPERA AÍ... ACHO QUE *ENTENDI* O QUE FAZER.

A GENTE DEIXOU O BONG JOGAR COM AS REGRAS *DELE*...

VAMOS VER O QUE ACONTECE SE USARMOS AS *MINHAS!*

RRIIIPP!

GIBIS CAROS

ALF
2, 3, 2,50, 4-13 1,25
ALIEN LEGION
(Novo) 1-8, 1.50
(Série de 1984) 1, 3.00, 2-20 1.00
(Série da Era de Ouro) 1, 1. 000, 2-27, 500.
ALPHA FLIGHT
1, 12, 2,50, 2-11, 13, 17, 1,75 14-16, 18-40; 1,00, 41-60, 0,75 61-63, 1,00, 65-68 1,25.
AMAZING SPIDER-MAN
1, servidão interminada por um período não inferior 15 anos, 2, Seu braço direito e porções da sua perna direita, 3, seu braço direito do cotovelo pra baixo, 4, o número de telefone da sua irmã (se ela for bonita), 5, quanto dinheiro você tem? 6, não, sério, a gente pode falar sobre isso, 7, me faz uma oferta. 8, Tô falando de uma oferta de verdade. 9, esse é o seu máximo? 10, então que se dane, vamos pro que for mais barato. (201, 202 Justiceiro) 4.00, 200, 1.75, 203-218, 222-226, 230-237, 246-248, 253-260, 270, 289, 1.25, (Guerra de Gangue 284-288) 1.50, 261-274, 276-283, 289-292, 295-297, 301-313, 1.25, 296 (primeira teia esquisita, ou você realmente compra essas coisas por conta da arte do McFarlane?) 4.00, 299, 300, 2.00, Anuais 16-19, 1.75, 22, 2.25, Inde... 1-9 (no caso ... não ter ...
154, 8.00 (sem motivo)

200-202, 6, quem sabe 7 pratas cada. 203, 110-125,13,00 (Sim, já sei que acha que deveria ser mais barato nos números mais recentes. Só queria ver se estava prestando atenção) 126-300. 0,85. 301-último, 0,35 (Exceto o da estreia do Steranko. Eram esses números? O do pôster espacial com a Lua. Ou foi em *Strange Tales*?)
CLASSIC X-MEN
1, 85, 002, 84,99 3, 84, 98 4, 84, 97 5, 84,96 6, 84,95 (E se vai comprar reimpressões, eu vou abusar. De cara, retiro os preços que sugeri. Todos os números de *Classic X-Men* custam 300 verdinhas... O que você acha?)
CONAN
1, 3.000. 2, 2.995. 3, 2.500 (estas são do Barry Smith, né? São caras! E ficam ainda mais cara quando o autor fica em alta!) 4, 2.400 5, 2.400 6, 2.400 7, 2.400 8, 2.400 9, 2.400 10, 2.400 11, 2.400 12, 2.400 (Está prestando atenção? Por que está lendo toda esta letra miúda e não o resto do quadrinho?) 100-103, 10,00, 104-106, 11,00, 107-109, 12,00, 110-125, 13,00.
... aqui? ... recaud... não? O... Conan recar...hutado? ... me lembro) 100- ...,00, 104-106, ...07-109,12,00, ...13,00 100- ... 104-106, ...109, 12,00, ...13,00, 100-
...a! Ha! Ha! Ha!
...Ha! Ha! Ha! Ha!
...a! Ha! Ha! Ha! Ha!
...Ha! Ha! Ha! Ha! Ha!
...Ha! Ha! Ha! Ha! Ha!
Ha! Ha! Ha! Ha! Ha! Ha!
Ha! Ha! Ha! Ha! Ha! Ha!
Ha! Ha! Ha! Ha! Ha! Ha!

Ha! Ha! Ha! Ha! Ha! Ha!
Ha! Ha! Ha! Ha! Ha! Ha!
Ha! Ha! Ha! Ha! Ha! Ha!
Ha! Ha! Ha! Ha! Ha! Ha!
Ha! Ha! Ha! Ha! Ha! Ha!
Ha! Ha! Ha! Ha! Ha!
EVIL
Isso ainda sai? Achei que tinha parado quando o Miller saiu. Nunca me interessou muito. Talvez alguma coisa lá pelo meio, sabe? Quando enfrentava alienígenas e essas coisas. Aí era bom! 100-103, 10,00.
DAZZLER
1, 1000,00, 2, 1000,00, 3, 1000,00, 4, 1000,00, 5, 1000,00 (são esses cinco segundos?) 6, 750,00 7, 790,0 (Deveria ter comprado antes dela entrar nos X-Men.) Graphic Novel: Não. Nunca leio essas coisas.
DP7
1-8, 18 9-último, 17,50 (Já está caro o suficiente, Mark? Ou melhor, agora que é praticamente o chefe, talvez devessem ser mais caros? Posso jogar a vírgula algumas casas para a direita).
DRAFT, THE
Sim... Creio que já entra pela porta da frente. Pensava em deixar perto do...
DREADSTAR (Epic)
(Sem piadas. Jim Starlin é mais forte que eu)
... série
Quê não tem?
Não, quem sim. Quê, não.
Quem não tem?
Não, quem sim. Quê, não.
Não quê?
Quê não tem sua própria série.
É isso que estou ...guntando.
ELEKTRA ASS...N
1-4, Mu... gra...
E...EST
...último, 1.000 Você vai ver, os lobos mataram Richard, Wendy os expulsou de casa e temos que reunir dinheiro para eles. Se não quiser dar uma força comprando, liguea 1-800 ELF-HELP e doeaté o **último centavo!** Vou começar a subir os preços en todos os números da saga do Alto Evolucionário! De cara, vou subir o preço nos números que usem a palavra "Evolução"! 100-103, 103-104, 104-106, 11,00, 107-108, 12,00, 110-125, 13,00, 100-103, 10,00, 104, 11,00, 107-109, 12,00, 110-125, 13,00 126-127,
107-109, 12,00, 124-125
13,00, 100-103, 100-200,
104-107, 107-108, 107-109,
110-125, 110-125, 13,00
102-103, 10,00, 104-106,
11,00, 107-109, 12,00, 10,00, 104-106, 11,00, 107-109, 12,00, 110-125.
EXCALIBUR
Outra série-X! Sessenta mil milhares de dólares! Até os que ainda não saíram! Alan Davis desenha lindas gatinhas! ¡Grrroaarr! 100-103, 10,00, 104-106, 11,00, 107-109, 12,00, 110-...5, 13,00, 100-103, ... 107-109, 12,0... 110-125, 13,00 100-103, 10,0... ...-109, ... 110- ...25, 13,00.
...LLEN ANGELS
...u não vendo mate... ...ligioso, cara. Vai pr...ar isso na seção ...ência religiosa!
...NTASTIC FOUR
...31-294 (Todos os ...úmeros de Byrne. Os únicos que valem a pena ler, sabe?Mas, será que são os únicos que valem a pena se lembrar? Ou será que o Doutor Destino não é tão mal assim?
GARGOYLE
Credo! também nunca gostei dos defensores.
GHOST RIDER
É o do oeste? É o da moto? Não vai sair um novo? E quem vai editar é o Bobby Chase, né? Cara, esse tal de Chase deve ser fortão... Como não? Por que será que só edita The Incredible Hulk, G. I. Joe e essa aí? Deve ter uns ombros desse tamanho.
G.I. JOE
Ei, Bobbie, eu gosto das suas séries, cara, mas escreve seu nome como um garoto! Não quer que pensem que é uma mocinha, né? Ah, ninguém acha isso. Ou será que uma garota edita G.I. Joe? Seria anticonstitucional, não?
100-103, 6,00, 104-106, 11,00, 107-109, 12,00, 110-125, 13,00, 100-103, 6,00
100-103, 6,00, 104-106, 11,00, 107-109, 12,00, 110-125, 13,00, 100-103, 6,00
100-103, 6,00, 104-106, 11,00, 107-109, 12,00, 110-125, 13,00, 100-103, 6,00
100-103, 6,00, 104-106, 11,00, 107-109, 12,00, 110-125, 13,00, 100-103, 6,00
GROO (Epic)
Ei, esse não é o cara que faz aqueles rabiscos nqas margens da MAD? Sergio Valenti ou algo assim?
HAVOK/WOLVERINE
(Ler os comentários de Excalibur antes)
IRON MAN
Iron Man. Faz o que um Homem de Ferro pode fazer. Passa bem.
TURMA DA MÔNICA JOVEM
Ei, isso não é da Marvel! O que raios isso está fazendo aqui?

12,00, 110-125, 13,00 100-103, 10,00.
JUSTICE
Isso não é da 106, 11,00, 107-109, 12,00, 110-125, 13,00, 100-103, DC? A Distinta Concorrência. Aquela em que fazem os heróis parecerem idiotas? Não? oooh! Uma série do Novo Universo! É onde eles fazem os criadores parecerem idiotas... 100-103, 10,00, 104-106, 11,00, 107-109, 12,00, 110-125, 13,00 100-103, 10,00, 104-106, 11,00, 107-109, 12,00, 110-125, 13,00 100-103, 10,00, 104-106, 11,00, 107-109, 12,00, 110-125, 13,00 100-103, 10,00.
KAZAR
Sabe, eu nunca soube pronunciar o nome desse cara. Ou seja, é Ká-Zar ou Ka-Zár, ou o quê? E quando Sheena ou Shanna ou qualquer que seja o nome de sua esposa vai ter o filho? Com certeza é o filho de Zabu.
KICKERS, INC.
Ei, sim, Senhor, Sr. DeFalco! Foi uma boa série, senhor. Uma das melhores, senhor. Pessoalmente, acho que deveríamos ter cancelado o resto do Novo Universo e ficar com este, senhor. 100-103, 10,00, 104-106, 11,00, 107-109, 12,00, 110-125, 13,00 100-103, 10,00, 104-106, 11,00, 107.
KITTY & WOLVERINE
ahahahahahahahahaha
hahahahahahahahahah
ahahahahahahahaha
LOL! Mais dinheiro-X!
MARVEL COMICS PRESENTS
...anal? Ou ...nte? Ou a ... ê? ...106, 11,... ...-109, 12, ..., 13,00 ...00, 1...106, 11,00, ...-109, 12,00.

MARVEL FANFARE
Uma ideia! Vamos imprimir as capas em papel jornal e o interior em papel de capa, o que acham? 100-103, 10,00, 104-106, 11,00, 107-109, 12,00, 110-125, 13,00, 100-103, 10,00, 104-106, 11,00, 107-109, 12,00, 110-125, 13,00, 100-103, 10,00, 104-106, 11,00, 107-109, 12,00, 110-125, 13,00, 100-103, 10,00, 104-106, 11,00, 107-109, 12,00, 110-125, 13,00, 100-103, 10,00, 104-106, 11,00, 107-109, 12,00, 110-125, 13,00, 100-103, 10,00, 104-106, 11,00, 107-109, 12,00, 110-125, 13,00, 100-103, 10,00, 104-106, 11,00, 107-109, 12,00, 110-125.
MARVEL SAGA
ClipArt! Quer comprar ClipArt? Ok, aqui estão mais alguns números falsos... 100-103, 10,00, 104-106, 11,00, 107-109, 12,00, 110-125, 13,00.
MARVEL UNIVERSE
Ninguém aguenta. 100-103, 10,00, 104-106, 11,00, 107-109, 12,00, 110-125, 13,00, 100-103, 10,00, 104-106, 11,00, 107-109, 12,00, 110-125, 13,00, 100-103, 10,00, 104-106, 11,00, 107-109, 12,00, 110-125, 13,00, 100-103, 10,00, 104-106, 11,00, 107-109, 12,00, 110-125, 13,00, 100-103, 10,00, 104-106, 11,00, 107-109, 12,00, 110-125, 13,00, 100-103, 10,00, 104-106, 11,00, 107-109, 12,00, 110-125, 13,00, 100-103, 10,00, 104-106, 11,00, 107-109, 12,00, 110...
MEPH...
Un momento... Preciso ver quantos dentro são séries-X...
...ERC...
...ry 57. Todo ... sabe? ...lpudos ... Cara, ...! Perda ...ma pena. N... tiv... outro igual. 10...03, ...0,00, 104-10...1,00, 107-109, 1...0, 110-125, 13,00, 1...103, 10,00, 104-... 11,00, 107-109, 12,00, 110-125, 13,00,

100-103, 10,00, 104-106, 11,00.
NAM, THE
Paz e amor, cara, sabe? E, cara, eu encontrei uma erva ótima, sabe? Ou seja, por apenas 18 verdinhas o quilo. No geral, velho. faça amor, não faça guerra, sabe? 100-103, 10,00, 104-106, 11,00, 107-109, 12,00, 110-125, 13,00, 100-103, 10,00, 104-106, 11,00, 107-109, 12,00, 110-125, 13,00.
NEW MUTANTS
É como a nova Coca-Cola? Isso tem gosto de uma edição de The Uncanny X-Men quando todo o Gelo derreteu. 100-103, 10,00, 104-106, 11,00, 107-109, 12,00, 110-125, 13,00, 100-103, 10,00, 104-106, 11,00.
NICK FURY VS. SHIELD
Soldado Strong, né? Nick Fury contra o Soldado Strong. 100-103, 10,00, 104-106, 11,00, 107-109, 12,00, 110-125, 13,00.
NIGHTCRAWLER
Uma série-X! Uma série X! 1.000 pratas cada, sem capas e com todos os cupons recortados! ahahahahahahaha!
NIGHTMASK
Zzzzzzzzzzz-Zzzzzzz-zzzzz
zzzz-Zzzzzzzzzz...
Hein?... Oh, uau, velho! Acabei de ter um sonho estranho...
POWER PACK
Ei, Walt e Weezie são os pais! Você entendeu? Eu tinha que contar a alguém?
SECRET WARS
1-12, grátis! Por favor! Tira isso daqui. SECRET WARS mesmo são 100-103,10,00, ... 106, 11,00, 10... 12,00, 110-12... 100-10...10,00, ... 107-1..9, ...5, 13,00, ...0, 104- ... 125, 13,... ..., 107-109, 12,0... -125, 13,00, 100-... 00, 104- 106, ... 109, 12,00, ... 3,00, 100-103, ... 106, 11,00, ... 12,00, 110-125, ...
SOLO AVENGE...
Não não não! Os ...gadores é uma série de grupo! Quem iria querer ler eles um por um? 100-103,10,00, 104-106, 11,00, 107-109, 12,00, 110-125, 13,00, 100-103, 10,00, 104-106, 11,00, 107-109, 12,00, 110-125, 13,00, 100-103, 10,00, 104-106, 11,00, 107-109, 12,00, 110-125, 13,00.
SPECTACULAR SPIDER-MAN
Essa é aquela grande coisa em preto e branco que a Marvel lançou no início dos anos 70, certo? Cara, como foi bom tudo isso! Olha, não é difícil encontrar sacolas para colocar essas malditas revistas! Acabei enrolando os meus e colocando-os em um saco de pão!
SPEEDBALL
1, Morte de John Beluga, 2.500, 2-7, 10.
SPITFIRE
Não é esta a garota que é bonitinha na série Os invasores? Não sabia Tinha sua própria série. 100-103, 10,00, 104-106, 11,00, 107-109, 12,00, 110-125, 13,00, 100-103, 10,00, 104-106, 11,00, 107-109, 12,00, 110-125, 13,00.
STARBRAND
1-10, Te pago para que leve isso embora. 11-19 Não há dinheiro suficiente no mundo! Clássicos! Só clássicos! Nunca existiu uma série como esta!
STRANGE TALES
Ah, nem vou me dar ao trabalho de tentar descobrir. É do Dr. Estranho? Ou Manto e Adaga? Ou os dois? O Tocha Humana não costumava aparecer nesta série? Cara, isso foi bom! Lembra quando ele pegou aquele cara ...que os hidrantes não ...am bicos?
...OR
...antá...ntes! ... 04- ...09, ...3,00, ... 12,00, 110-1..., ...3,00, 100-103, 10,00, 104-106, 11,00, 107-109, 12,00, 110-125, 13,00, ...0-103, 10,00, 104- ...11,00, 107-109,

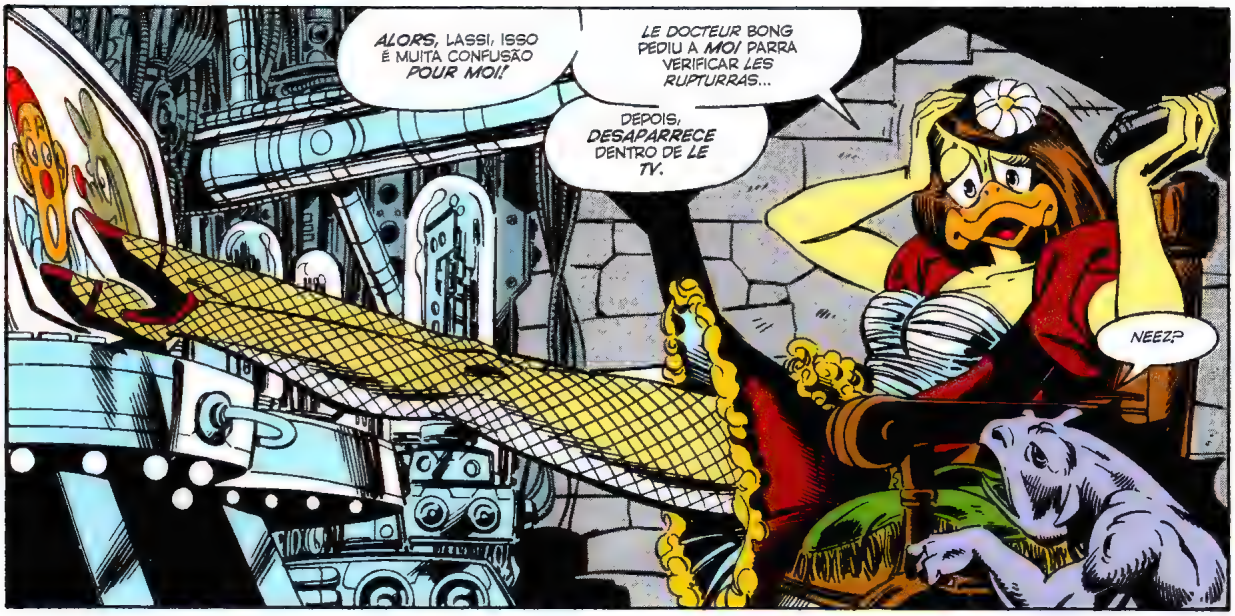
ALORS, LASSI, ISSO É MUITA CONFUSÃO POUR MOI!
LE DOCTEUR BONG PEDIU À MOI PARRA VERIFICAR LES RUPTURRAS...
DEPOIS, DESAPARRECE DENTRO DE LE TV.
NEEZ?

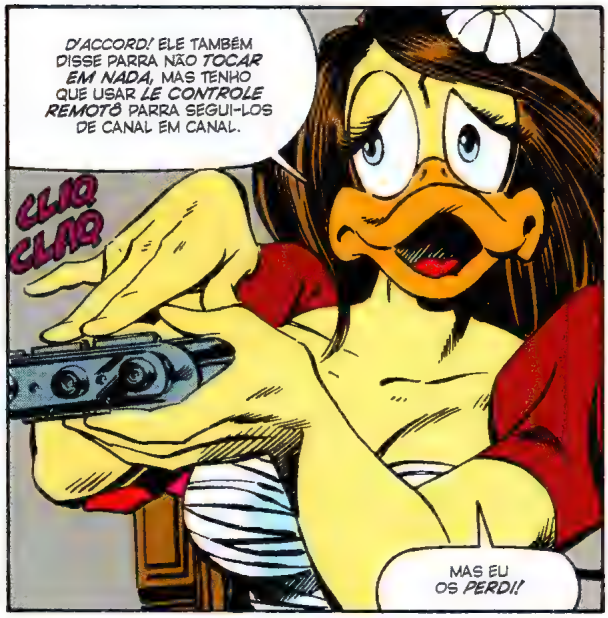
D'ACCORD! ELE TAMBÉM DISSE PARRA NÃO TOCAR EM NADA, MAS TENHO QUE USAR LE CONTROLE REMOTÔ PARRA SEGUI-LOS DE CANAL EM CANAL.
CLIQ CLIQ
MAS EU OS PERDI!

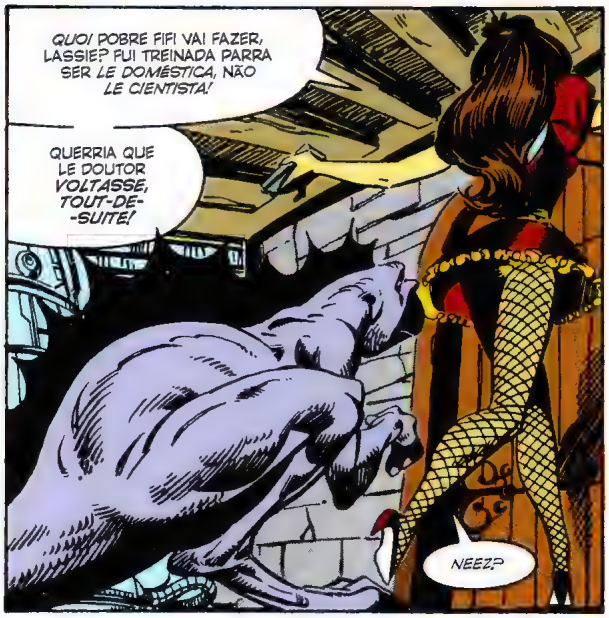
QUOI POBRE FIFI VAI FAZER, LASSIE? FUI TREINADA PARRA SER LE DOMÉSTICA, NÃO LE CIENTISTA!
QUERRIA QUE LE DOUTOR VOLTASSE, TOUT-DE--SUITE!
NEEZ?

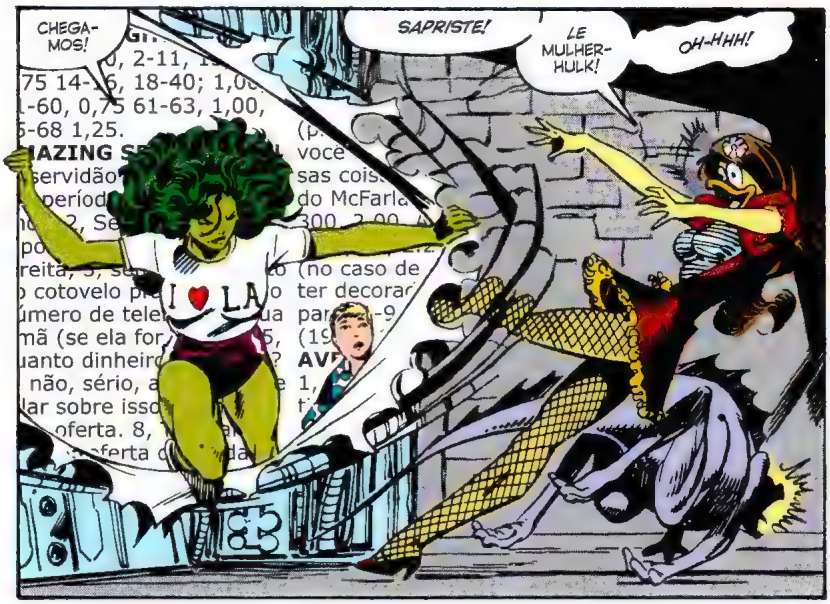
CHEGAMOS!
SAPRISTE!
LE MULHER-HULK!
OH-HHH!

OH, NON!
DESLIGAR
CLIC
OK... LEVANTE A MÃO QUE NÃO IMAGINOU QUE ISSO IA ACONTECER...

CADÊ ELE?
ONDE ESTÁ O DOUTOR BONG?
ELE ZE FOI!
I ♥ LA
SE FOI? COMO ASSIM, SE FOI??
NON É MASHCÁRA, BADMOSELLE...
ÉSH MINHA CARRA!
ABRA O BICO, MOÇA, OU VOU ARRANCAR ESSA MÁSCARA DE PATO RIDÍCULA DA SUA...
??
E LE DOCTEUR...
ELE ESTAVA AINDA NO SISTEMA! ACHO QUE AO USAR O CONTROLE REMOTO, QUEBRE! SUA SAÍDA!
E AGORRA, LE MÁQUINA ESTÁ...
...DESLIGADA!
DESLIGADA?
NON TEM BOTÃO DE LIGAR!
CADÊ O BOTÃO DE LIGAR?
APENAS LE SINO DE LE DOCTOEUR BONG PODE ATIVARR LE SISTEMA!
ENTÃO... ACABOU! A AMEAÇA DO DOUTOR BONG TERMINOU!
ACHO... QUE SIM.
SE ESTIVER MESMO PRESO NA PRÓPRIA TV, ELE NÃO VAI ATRAPALHAR NINGUÉM...
MAS ISSO NÃO QUER DIZER QUE NOSSOS PROBLEMAS ACABARAM...
I ♥ LA
A NÃO SER QUE NOVA YORK ESTEJA NA ROTA REGULAR DA AIR MONGOLIA...

ENQUANTO ISSO, 3 SEMANAS ATRÁS...
E ENTÃO, BUFORD?
PEGA LEVE, TARYN.
LAUNCH PAD MOTEL
CAPE CANAVERAL FLORIDA
office
Coke
BIG PIG II

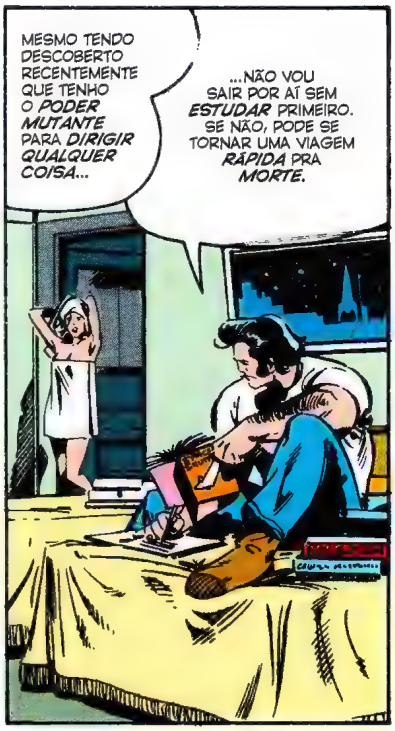
MESMO TENDO DESCOBERTO RECENTEMENTE QUE TENHO O PODER MUTANTE PARA DIRIGIR QUALQUER COISA...
...NÃO VOU SAIR POR AÍ SEM ESTUDAR PRIMEIRO. SE NÃO, PODE SE TORNAR UMA VIAGEM RÁPIDA PRA MORTE.

TALVEZ.
E TALVEZ EU ESTEJA PEDINDO DEMAIS. É UM PLANO MALUCO PARA COMEÇAR.
NÃO DIGA ISSO, DOCINHO. NADA É MALUCO QUANDO SE TEM AMOR.

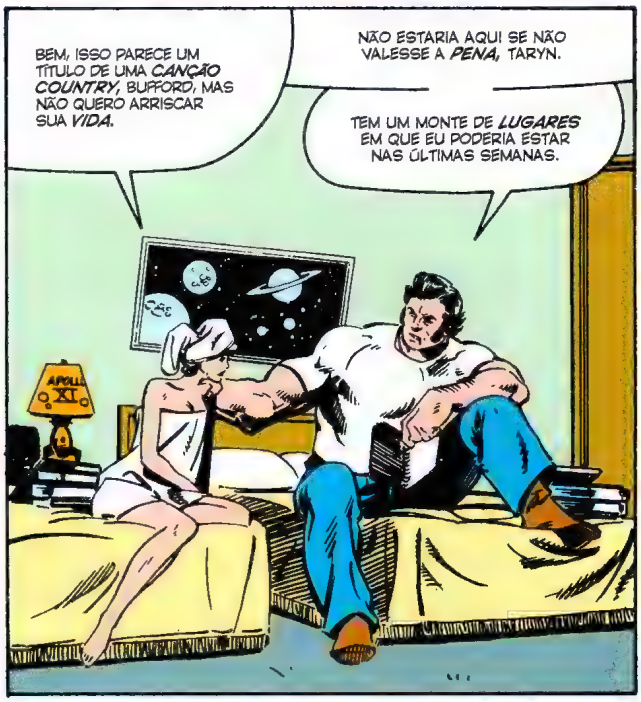
BEM, ISSO PARECE UM TÍTULO DE UMA CANÇÃO COUNTRY, BUFFORD, MAS NÃO QUERO ARRISCAR SUA VIDA.
NÃO ESTARIA AQUI SE NÃO VALESSE A PENA, TARYN.
TEM UM MONTE DE LUGARES EM QUE EU PODERIA ESTAR NAS ÚLTIMAS SEMANAS.
APOLLO XI

MAS ISSO É IMPORTANTE. VOCÊ ACHA. EU ACHO.
E SE ULYSSES SOLOMON ARCHER ESTÁ VIVO LÁ NO ESPAÇO...
...VOCÊ E EU VAMOS ACHAR ELE!
A SEGUIR: STAR TRUCO

MARVEL
© 1989 MARVEL ENT. GROUP, INC.
TM
$1.50 US
$2.00 CAN
6
OCT
01319
APPROVED BY THE COMICS CODE
AUTHORITY
THE SENSATIONAL
SHE-HULK
TM
ESSE É O PROBLEMA DE SER UMA SUPER-HEROÍNA...
...CEDO OU TARDE VOCÊ ACABA PENDURADA DO LADO DE FORA DE UM FOGUETE SENDO ROUBADO POR UM CASAL DE CAMINHONEIROS.
NASA
STAR TRUCK

JOHN BYRNE
ROTEIRISTA E DESENHISTA

AL GORDON
ARTE-FINALISTA

GLYNIS OLIVER
COLORISTA

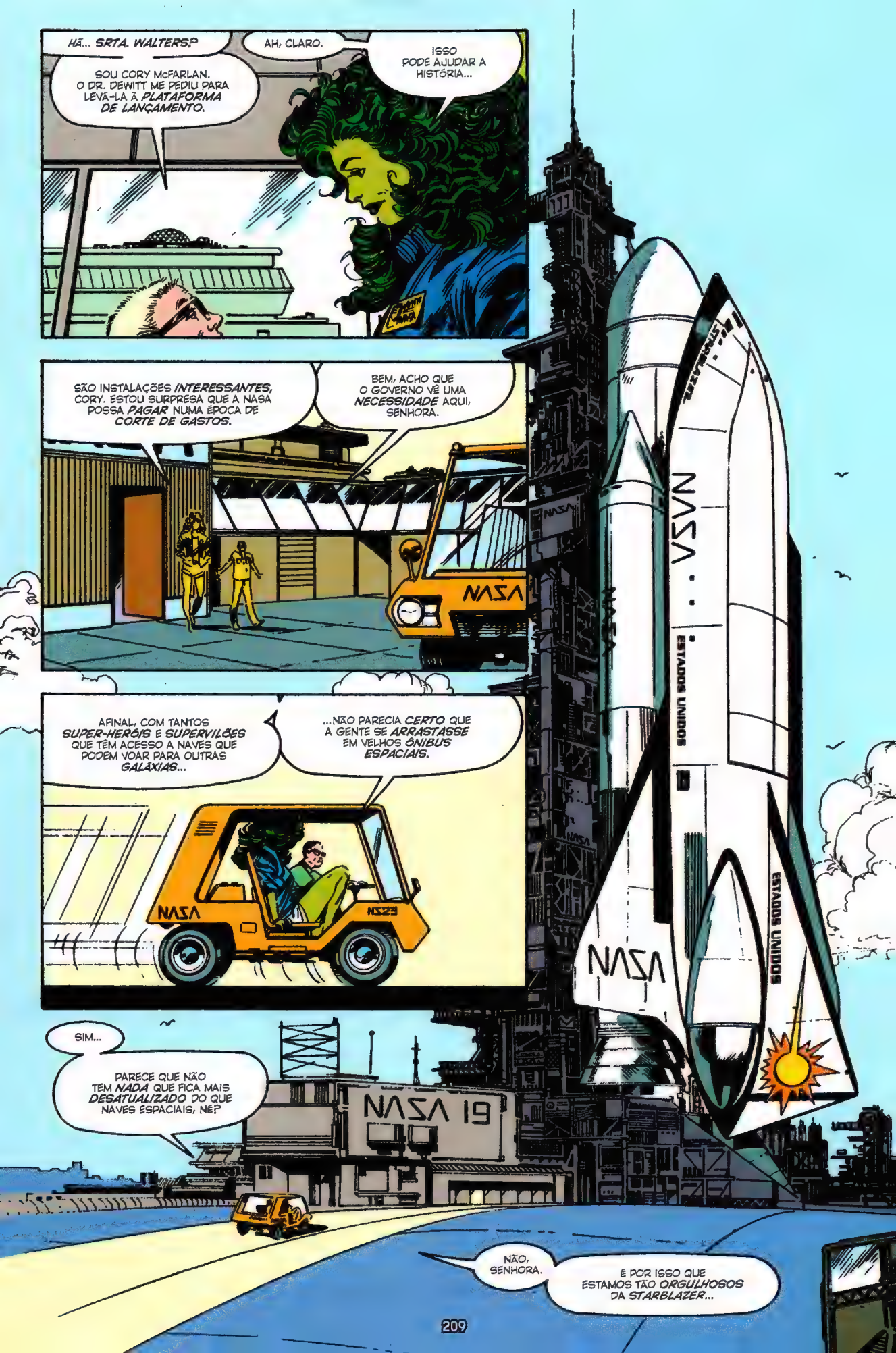
HÃ... SRTA. WALTERS?
SOU CORY McFARLAN. O DR. DEWITT ME PEDIU PARA LEVÁ-LA À *PLATAFORMA DE LANÇAMENTO.*
AH, CLARO.
ISSO PODE AJUDAR A HISTÓRIA...
SÃO INSTALAÇÕES *INTERESSANTES*, CORY. ESTOU SURPRESA QUE A NASA POSSA *PAGAR* NUMA ÉPOCA DE *CORTE DE GASTOS.*
BEM, ACHO QUE O GOVERNO VÊ UMA *NECESSIDADE* AQUI, SENHORA.
NASA
AFINAL, COM TANTOS *SUPER-HERÓIS* E *SUPERVILÕES* QUE TÊM ACESSO A NAVES QUE PODEM VOAR PARA OUTRAS *GALÁXIAS*...
...NÃO PARECIA *CERTO* QUE A GENTE SE *ARRASTASSE* EM VELHOS *ÔNIBUS ESPACIAIS.*
NASA
NX23
SIM...
PARECE QUE NÃO TEM *NADA* QUE FICA MAIS *DESATUALIZADO* DO QUE NAVES ESPACIAIS, NÉ?
NASA 19
NASA
ESTADOS UNIDOS
NÃO, SENHORA.
É POR ISSO QUE ESTAMOS TÃO *ORGULHOSOS* DA *STARBLAZER*...

AH...
ALI ESTÁ DEWITT... OH! E O SENHOR FANTÁSTICO!
REED!
NASA
NASA
NASA

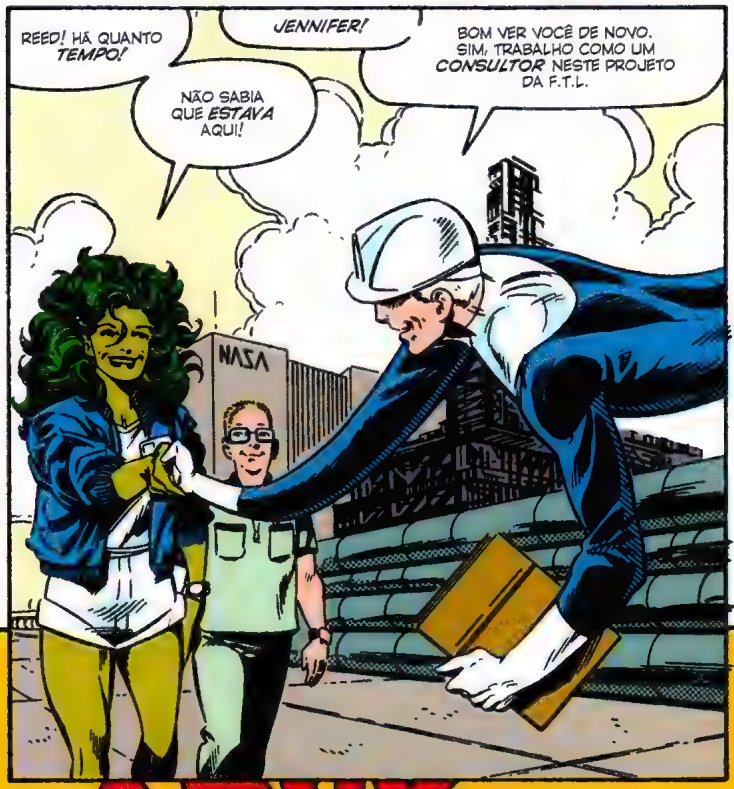
REED! HÁ QUANTO TEMPO!
JENNIFER!
NÃO SABIA QUE ESTAVA AQUI!
BOM VER VOCÊ DE NOVO. SIM, TRABALHO COMO UM CONSULTOR NESTE PROJETO DA F.T.L.
NASA

JÁ QUE NÓS, MEMBROS DO QUARTETO FANTÁSTICO, TESTAMOS O PROTÓTIPO DE UM DISPOSITIVO MAIS RÁPIDO QUE A LUZ QUANDO ENCONTRAMOS OS RAIOS CÓSMICOS QUE NOS DERAM PODERES, PARECIA APROPRIADO QUE...
MAS O QUÊ...?
4
SCREE-
SECH!

BLAAAKE
PORCÃO II
NASA

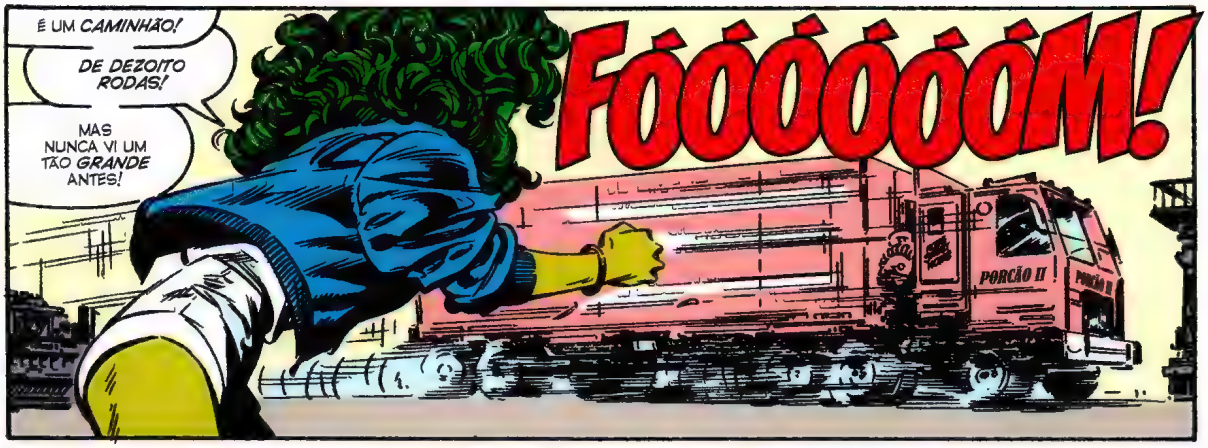
É UM CAMINHÃO!
DE DEZOITO RODAS!
MAS NUNCA VI UM TÃO GRANDE ANTES!
FÓÓÓÓÓÓM!
PORÇÃO II

GRANDE E RÁPIDO!
MULHER-HULK! PARECE QUE DEVEMOS FAZER ALGO!
TAMOS JUNTOS, REED!

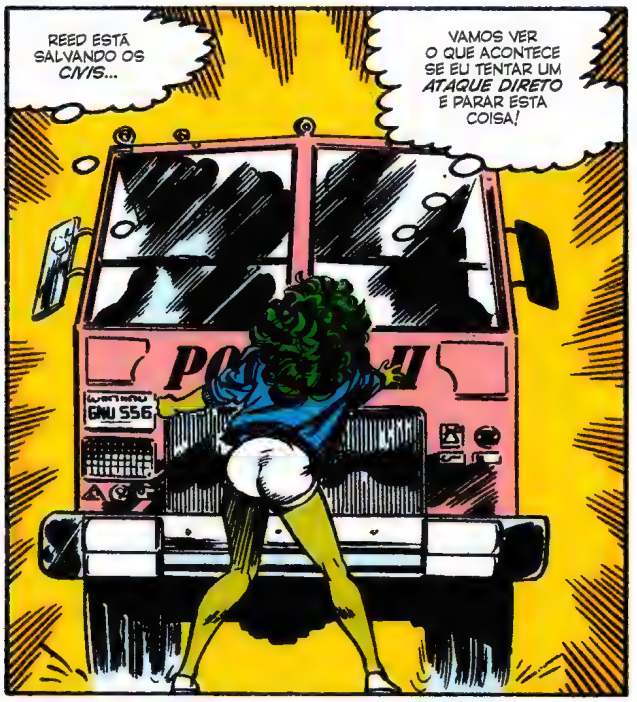
REED ESTÁ SALVANDO OS CIVIS...
VAMOS VER O QUE ACONTECE SE EU TENTAR UM ATAQUE DIRETO E PARAR ESTA COISA!
GNU 556

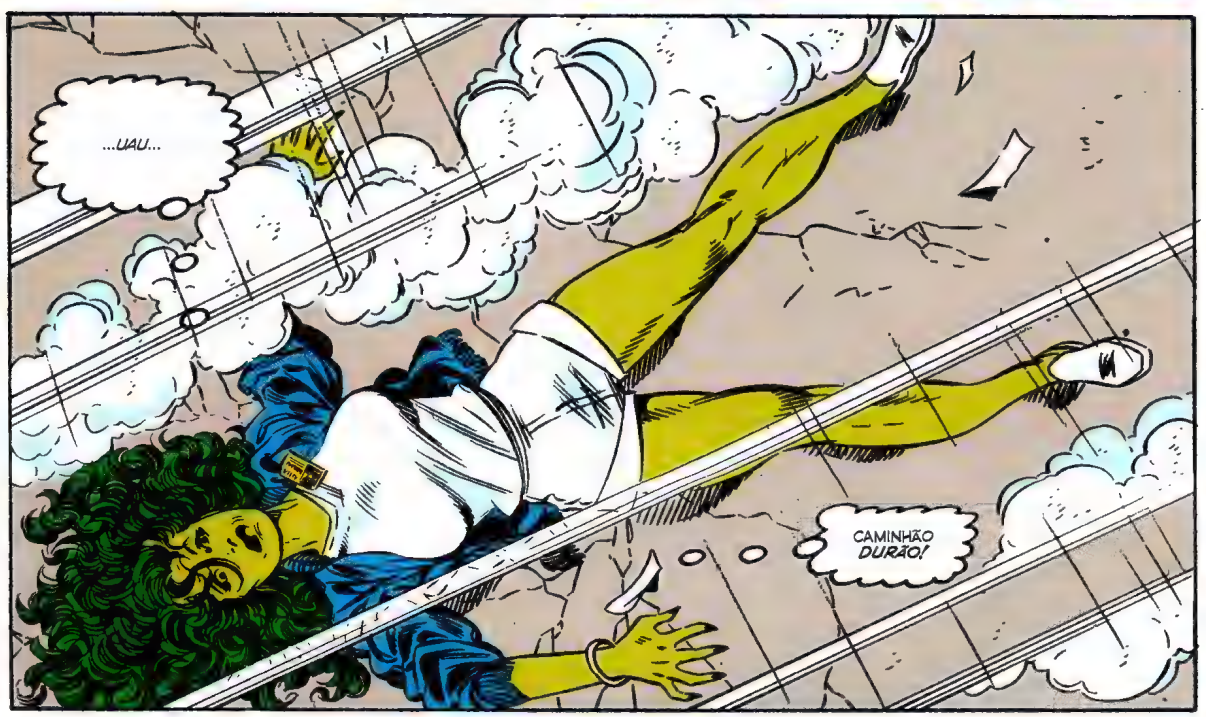
...UAU...
CAMINHÃO DURÃO!

O QUE ELE ESTÁ FAZENDO...?
ESTÁ RODANDO... EM CÍRCULOS...?
BLAARE!

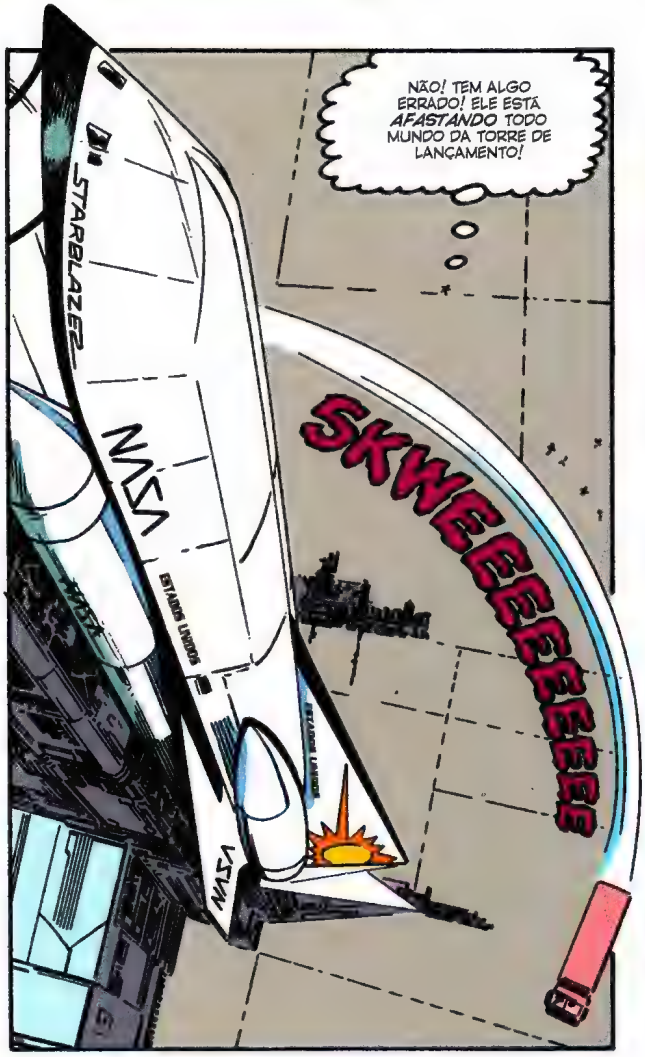
NÃO! TEM ALGO ERRADO! ELE ESTÁ AFASTANDO TODO MUNDO DA TORRE DE LANÇAMENTO!
STARBLAZER
NASA
SKWEEEEEEEE

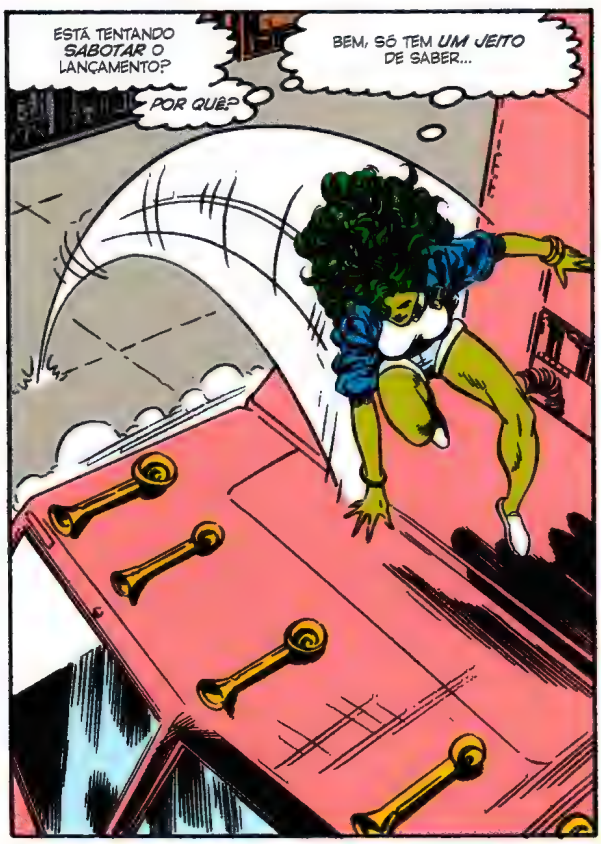
ESTÁ TENTANDO SABOTAR O LANÇAMENTO?
POR QUE?
BEM, SÓ TEM UM JEITO DE SABER...

...SÓ PRECISO PERGUNTAR!
RIIIIPT
OK, AMIGÃO, PARE...

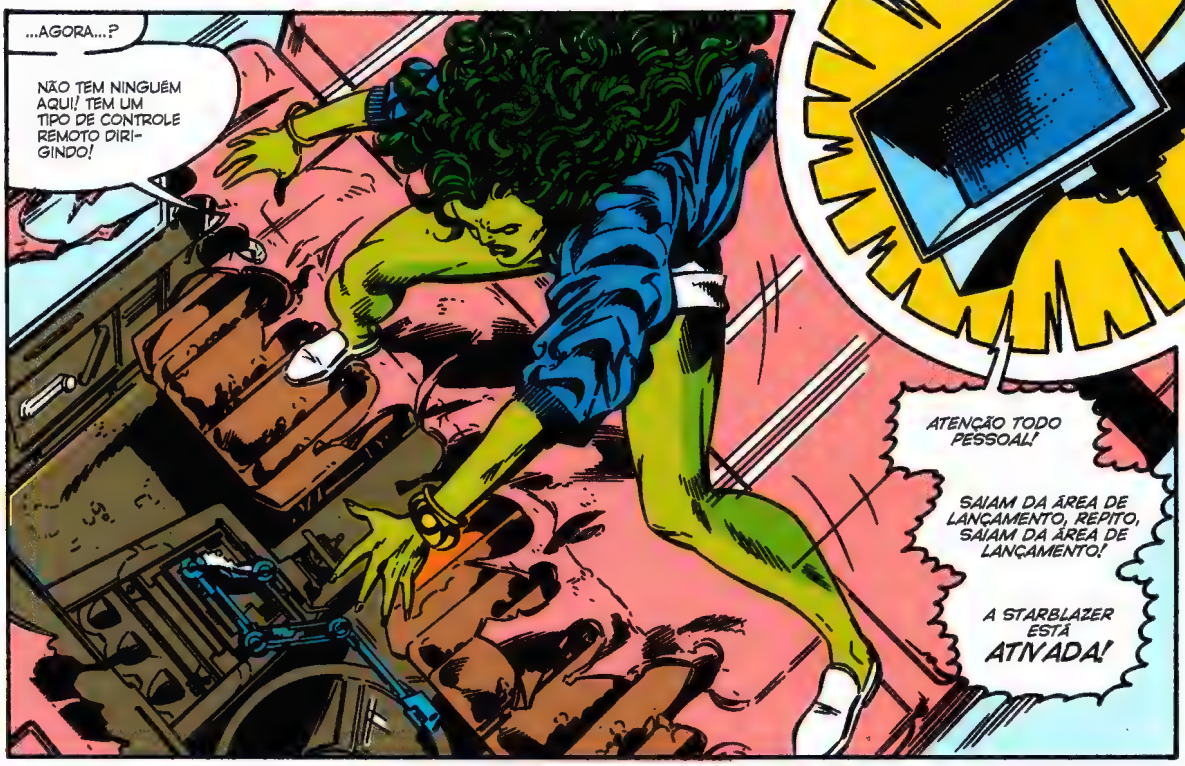
...AGORA...?
NÃO TEM NINGUÉM AQUI! TEM UM TIPO DE CONTROLE REMOTO DIRIGINDO!
ATENÇÃO TODO PESSOAL!
SAIAM DA ÁREA DE LANÇAMENTO, REPITO, SAIAM DA ÁREA DE LANÇAMENTO!
A STARBLAZER ESTÁ ATIVADA!

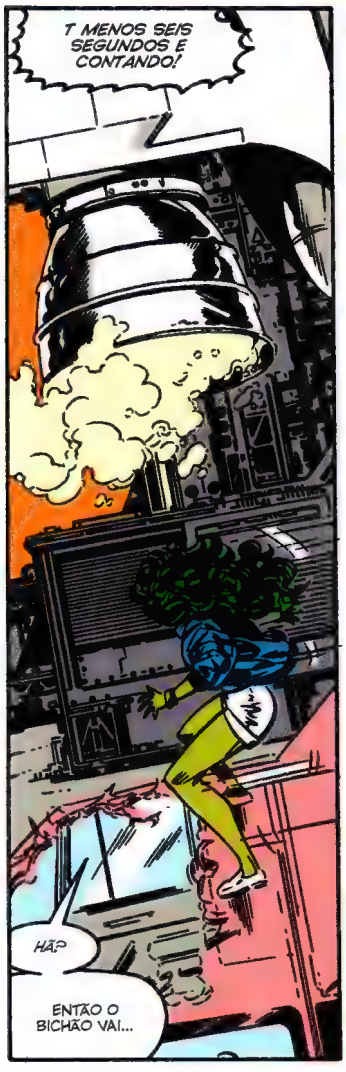
T MENOS SEIS SEGUNDOS E CONTANDO!
HÃ?
ENTÃO O BICHÃO VAI...

...SUBIR...?

NÃO *PRECISA* MAIS SEGUIR O CAMINHÃO, MULHER-HULK. ERA *OBVIAMENTE* APENAS UMA TÁTICA *DE DISTRAÇÃO* PARA ENCOBRIR O *ROUBO DA STARBLAZER!*
ROUBO...?!?
SEI QUE ELA ESTAVA PRONTA PARA TER UMA TRIPULAÇÃO, MESMO SENDO UM TESTE NÃO TRIPULADO... MAS QUER DIZER QUE TEM ALGUÉM *A BORDO?*
VISITANTE
NASA

SIM... E FRANCAMENTE NÃO SEI O QUE *FAZER* SOBRE ISSO.
ELA JÁ ESTÁ FORA DO MEU *ALCANCE*, E QUANDO CHEGAR AO *FANTASTICARRO*, ESTARÁ EM UM PONTO QUE ELE NÃO PODERÁ ATINGIR.
E MAIS, NÃO TEMOS COMO *RASTREAR* DEPOIS QUE A NAVE ENTRAR EM *HIPERDRIVE!*
BEM... ACHO QUE VOCÊ DISSE *TUDO*...
EXCETO... E SE *PSST PSST BZZ BZZ?*

UMA *EXCELENTE* SUGESTÃO, JENNIFER! MAS NÃO PRECISAVA *SUSSURRAR!* NÃO TEM NINGUÉM AQUI PERTO PARA OUVIR NOSSA CONVERSA!
VERDADE... MAS TEMOS QUE MANTER OS *LEITORES* EM SUSPENSE!
NASA

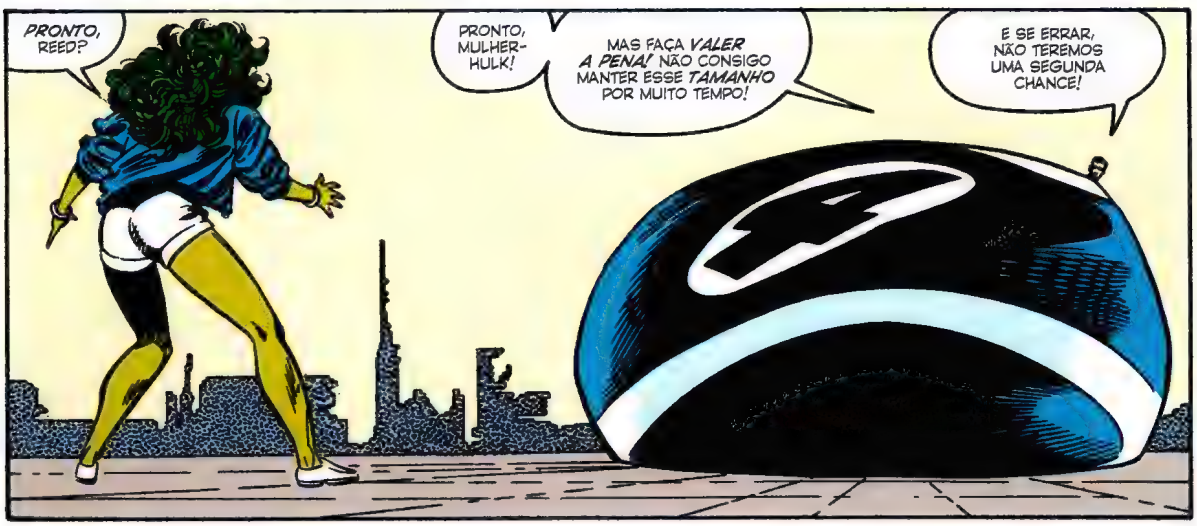
PRONTO, REED?
PRONTO, MULHER-HULK!
MAS FAÇA *VALER A PENA!* NÃO CONSIGO MANTER ESSE *TAMANHO* POR MUITO TEMPO!
E SE ERRAR, NÃO TEREMOS UMA SEGUNDA CHANCE!

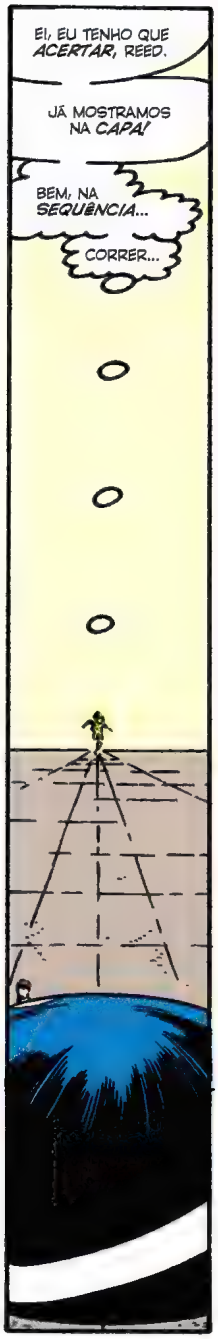
EI, EU TENHO QUE *ACERTAR*, REED.
JÁ MOSTRAMOS NA *CAPA!*
BEM, NA *SEQUÊNCIA*...
CORRER...

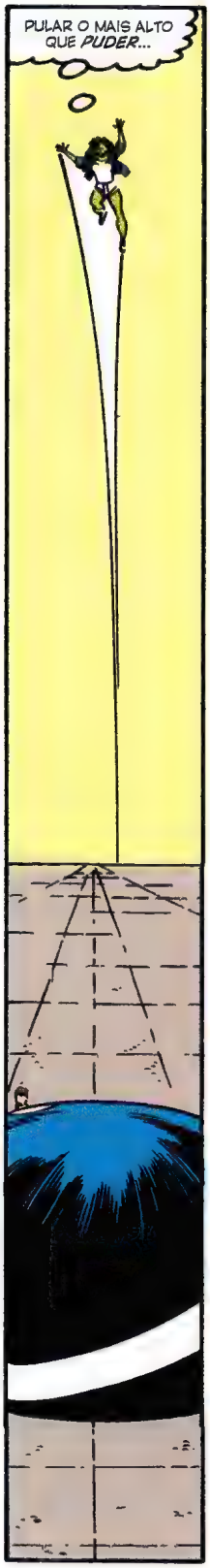
PULAR O MAIS ALTO QUE *PUDER*...

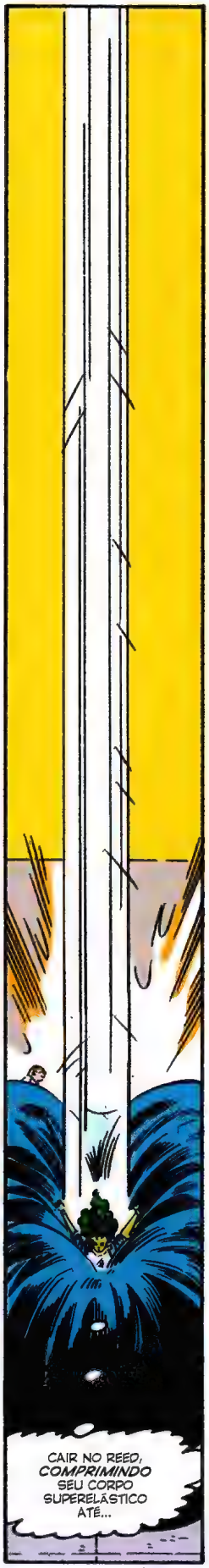
CAIR NO REED, *COMPRIMINDO* SEU CORPO SUPERELÁSTICO ATÉ...

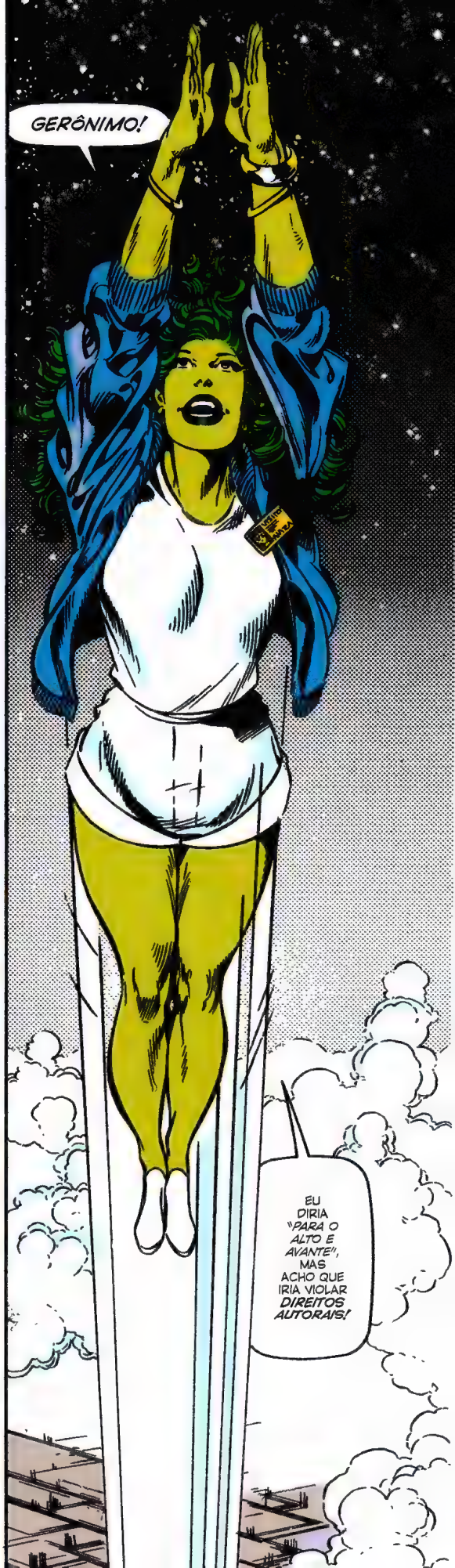
GERÔNIMO!
EU DIRIA "*PARA O ALTO E AVANTE*", MAS ACHO QUE IRIA VIOLAR *DIREITOS AUTORAIS!*

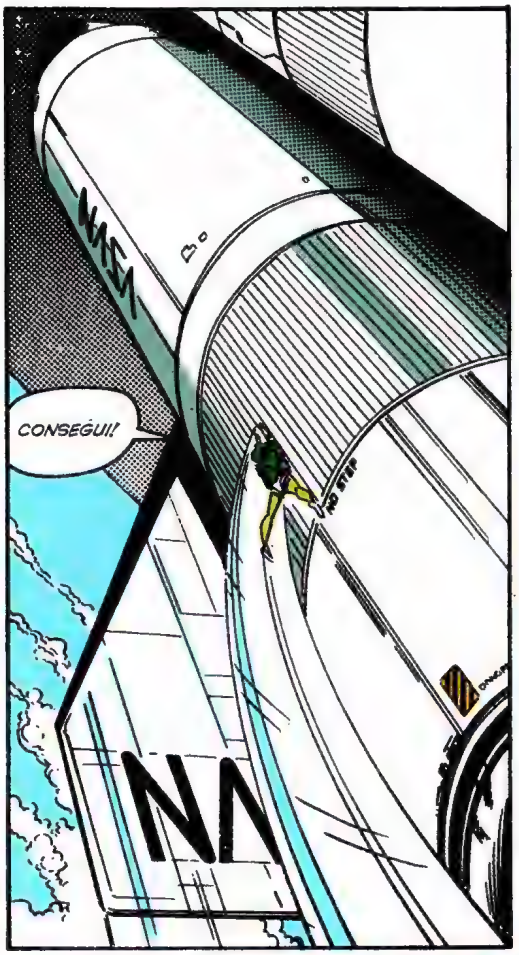
CONSEGUI!

BEM...
...QUASE CONSEGUI, QUER DIZER.
ESTOU SEGURANDO UM DOS MOTORES. E JÁ VI LANÇAMENTOS DE NAVES O SUFICIENTE PARA SABER QUE ELES VÃO SE SOLTAR LOGO.

ENTÃO, TENHO QUE CHEGAR NA STARBLAZER ANTES QUE...

UAU!
LÁ VÃO ELES!

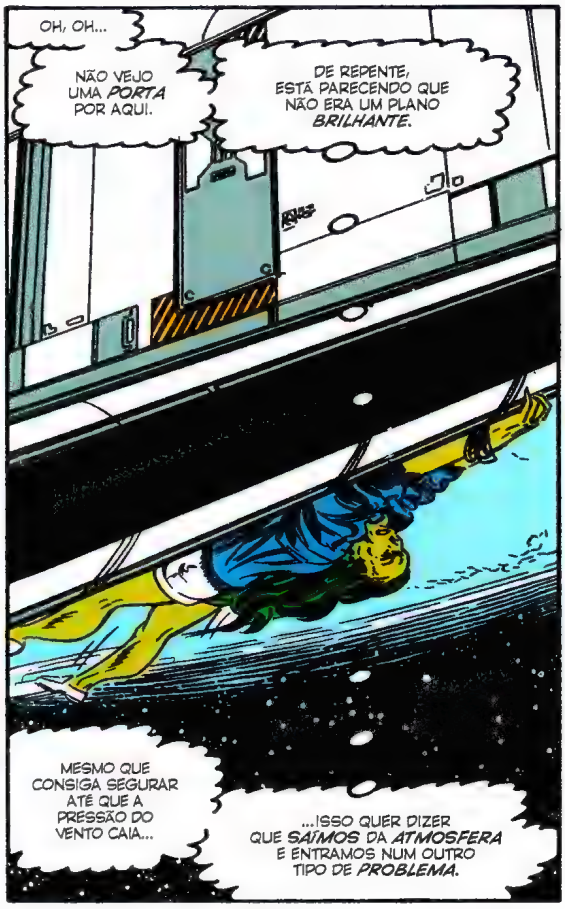
OH, OH...
NÃO VEJO UMA PORTA POR AQUI.
DE REPENTE, ESTÁ PARECENDO QUE NÃO ERA UM PLANO BRILHANTE.
MESMO QUE CONSIGA SEGURAR ATÉ QUE A PRESSÃO DO VENTO CAIA...
...ISSO QUER DIZER QUE SAÍMOS DA ATMOSFERA E ENTRAMOS NUM OUTRO TIPO DE PROBLEMA.

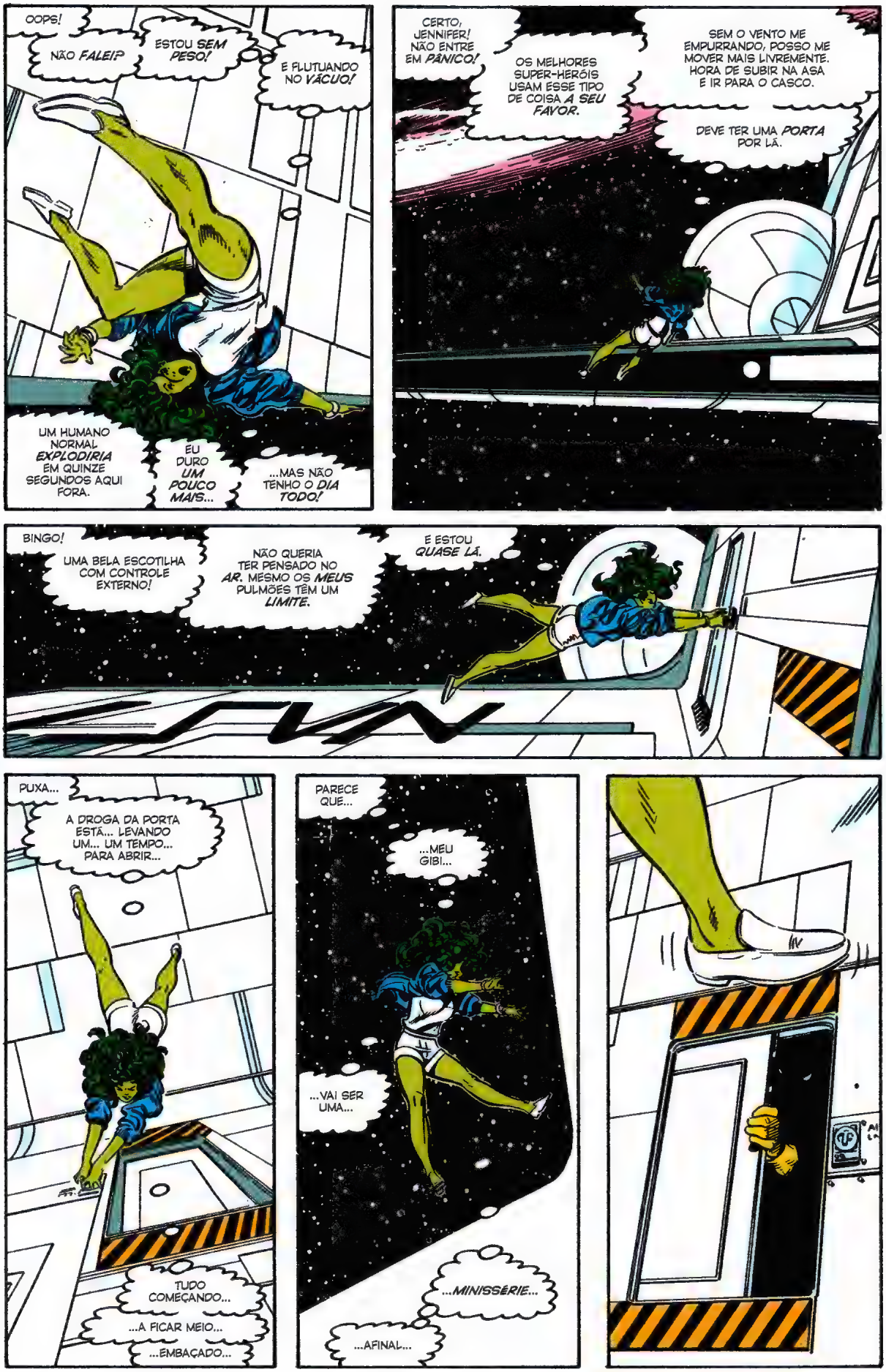
OOPS!
NÃO FALEI?
ESTOU SEM PESO!
E FLUTUANDO NO VÁCUO!
UM HUMANO NORMAL EXPLODIRIA EM QUINZE SEGUNDOS AQUI FORA.
EU DURO UM POUCO MAIS...
...MAS NÃO TENHO O DIA TODO!
CERTO, JENNIFER! NÃO ENTRE EM PÂNICO!
OS MELHORES SUPER-HERÓIS USAM ESSE TIPO DE COISA A SEU FAVOR.
SEM O VENTO ME EMPURRANDO, POSSO ME MOVER MAIS LIVREMENTE. HORA DE SUBIR NA ASA E IR PARA O CASCO.
DEVE TER UMA PORTA POR LÁ.
BINGO!
UMA BELA ESCOTILHA COM CONTROLE EXTERNO!
NÃO QUERIA TER PENSADO NO AR. MESMO OS MEUS PULMÕES TÊM UM LIMITE.
E ESTOU QUASE LÁ.
PUXA...
A DROGA DA PORTA ESTÁ... LEVANDO UM... UM TEMPO... PARA ABRIR...
TUDO COMEÇANDO...
...A FICAR MEIO...
...EMBAÇADO...
PARECE QUE...
...MEU GIBI...
...VAI SER UMA...
...MINISSÉRIE...
...AFINAL...

MULHER-HULK.
MXMFFT...
MULHER-HULK, PODE ME OUVIR?
MFFF...
MULHER-HULK...
AH...
FALE COMIGO!
...QUEM...
FIQUE CALMA, MOCINHA.
NÓS SOMOS AMIGOS.
EU SOU O JAVALI!
E EU SOU TARYN.
TARYN O'CONNELL.
NASA
HÃ... OI...

O'CONNELL? DESCULPA, MAS NÃO ACHO QUE CONHEÇO. MAS VOCÊ, GRANDALHÃO, JÁ OUVI FALAR.
BEM, AH, NÃO...
NÓS SOMOS OS LADRÕES.
VOCÊ É O CAMINHONEIRO DO ARKANSAS QUE SE ENVOLVEU COM O HOMEM-ARANHA HÁ UM TEMPO.
VOCÊS ESTÃO ATRÁS DOS LADRÕES TAMBÉM?
O QUÊ?
NÃO ACHO QUE POSSA, MULHER-HULK!
ENTÃO, POR QUE ME SALVARAM? VOCÊS SABEM QUE VOU CHAMAR OS VINGADORES ASSIM QUE PUDER, NÃO SABEM?
É UMA AMEAÇA, GRANDÃO?
CASO NÃO TENHA PERCEBIDO, NÃO ESTOU VAGANDO NO ESPAÇO INCONSCIENTE...
NÃO É UMA AMEAÇA, MULHER-HULK.
ENQUANTO ESTAVA DESACORDADA, ATIVAMOS OS MOTORES DE HIPERDRIVE.
ESTAMOS A DEZ MIL ANOS LUZ DA TERRA AGORA.
O QUÊ?!?
CADÊ A JANELA??
??
DEZ MIL ANOS LUZ DA TERRA E ISSO É MAIS CÓSMICO QUE EU GANHO?
QUAL É, BYRNE! É MINHA PRIMEIRA VEZ NO ESPAÇO PROFUNDO NA MINHA REVISTA!
VOCÊ PODE FAZER MELHOR QUE ISSO!

MUUUUITO MELHOR!

E AGORA... ACHO QUE ESTÁ NA HORA DAS *EXPLICAÇÕES*.
JAVALI... SE VOCÊ ESTÁ NO TIME DOS *MOCINHOS*, POR QUE ROUBOU UMA PROPRIEDADE DO GOVERNO?
ELE SÓ QUIS *ME* AJUDAR, MULHER-HULK.

ACHO QUE DEVO CONTAR *MINHA* HISTÓRIA. SABE, EU TAMBÉM ERA CAMINHONEIRA. E DAS *MELHORES*.
MAS MINHA VIDA COMEÇOU A *MUDAR* QUANDO ME ENVOLVI COM *ULYSSES SOLOMON ARCHER* E SEU IRMÃO, *JEFFERSON*.
NÃO EXISTIAM DUAS PESSOAS MAIS *DIFERENTES* NO *MUNDO!*

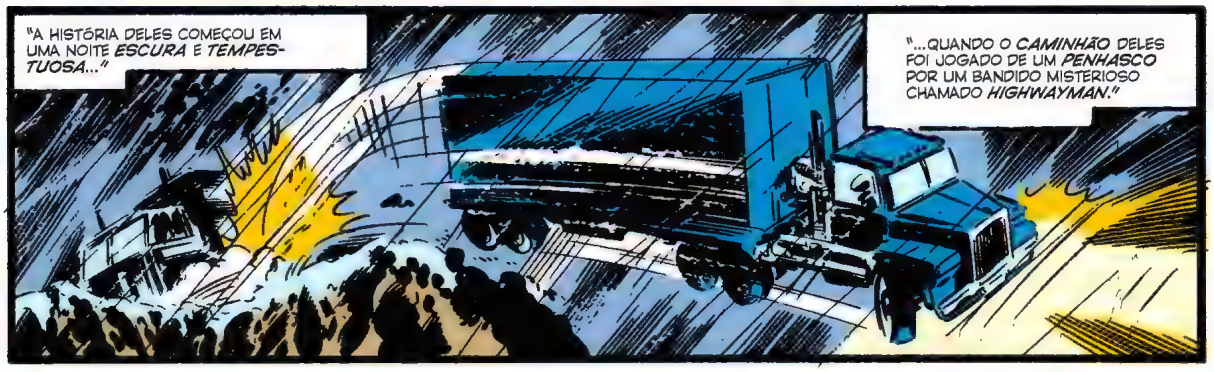
"A HISTÓRIA DELES COMEÇOU EM UMA NOITE *ESCURA* E *TEMPESTUOSA*..."
"...QUANDO O *CAMINHÃO* DELES FOI JOGADO DE UM *PENHASCO* POR UM BANDIDO MISTERIOSO CHAMADO *HIGHWAYMAN*."

"O CORPO DE JEFFERSON ARCHER *DESAPARECEU*..."
"...E ULYSSES... *U.S.* ERA O APELIDO DELE... ACABOU PRECISANDO DE UMA *Pplaca de metal* PARA REPOR PARTE DO CRÂNIO."
"DE ALGUMA MANEIRA, ELE GANHOU O PODER DE *MANDAR* E *RECEBER* ONDAS DE RÁDIO."

"A VIDA VIROU UMA GRANDE *AVENTURA* DEPOIS DISSO. PARECIA COISA DE GIBI... E TÍNHAMOS UM *GRUPO* E TANTO!"
PARADA RÁPIDA
"*PAPAI WHEELIE*..."
"*ANNIE CARGA PESADA*..."
"*ESTEPE*..."
"*MEIA-NOITE*", QUE DESCOBRIMOS SER *MARY McGRILL*..."
"...E O *HIGHWAYMAN*..."
"...QUE DESCOBRIMOS SER... *JEFFERSON ARCHER*!"

"SABE, ELE *FINGIU* A PRÓPRIA MORTE DEPOIS QUE SE JUNTOU A UM *ALIENÍGENA EXTRATERRESTRE DO ESPAÇO SIDERAL* DE VERDADE..."
PODE ME CHAMAR DE "*AL*"...

"TUDO DE ***ESTRANHO*** QUE ACONTECEU COM O ***U.S.*** NA VERDADE ERA PARTE DE UM ***TESTE.***"

"OS ALIENÍGENAS PROCURAVAM POR UM TERRÁQUEO PARA VIAJAR PELAS ***ESTRELAS.*** PARECE QUE PRECISAVAM DE ***CAMINHONEIROS*** POR LÁ."

"U.S. E JEFFERSON SEMPRE FORAM RIVAIS... PRINCIPALMENTE POR CAUSA DO CIÚME DO JEFF... POR ISSO TIVERAM UMA ÚLTIMA CORRIDA... ***NO ESPAÇO!***"

"JEFFERSON TENTOU ***BATER*** NO U.S. E ***ERROU.*** SEU CAMINHÃO BATEU NA ***LUA.***"

"OS ALIENS SALVARAM JEFFERSON, E DISSERAM AO U.S. QUE ELE PODIA IR PARA O ESPAÇO COM ELES."

"MAS QUANDO TODOS VOLTARAM PARA A TERRA PARA DIZER ADEUS, DESCOBRIRAM QUE UM DOS ***PROBLEMAS*** DELES NÃO ***ERA*** CAUSADO PELOS ALIENÍGENAS."

"UM HOMEM CHAMADO ***LEONARDO*** QUERIA O ***TERRENO*** ONDE FICAVA O RESTAURANTE DO PAPAI WHEELIE."

"ELE CONTRATOU OS ADVOGADOS ***EMBREAGEM, GRAMPO E GANÂNCIA*** PARA APERTAR O PAPAI..."

"E JÁ QUE U.S IA PARA O ESPAÇO, PAPAI E ANNIE DECIDIRAM IR ***COM*** ELE."

"E LEVARAM TODO O ***PARADA RÁPIDA!***"

MARY McGRILL ERA COZINHEIRA E GARÇONETE. ELA FOI COM ELES. EU E ELA ÉRAMOS... ***RIVAIS*** PELO ***AMOR*** DO U.S.

ELA... DISSE QUE ACHAVA QUE ***EU*** DEVIA IR. QUE O U.S. IA GOSTAR. MAS... EU ***NÃO PODIA.*** ERA ***ASSUSTADOR.***

E... AGORA NÃO ***É MAIS,*** É ISSO?

ISSO É UM GRANDE ***MAL-ENTENDIDO,*** MULHER-HULK.

TARYN QUER ENCONTRAR ULYSSES SOLOMON ARCHER, E JÁ QUE SOU O ÚNICO SUPER-HERÓI QUE TAMBÉM É UM ***CAMINHONEIRO...***

ELA PEDIU SUA ***AJUDA.***

TÁ, ISSO EU SAQUEI.

MAS POR QUE O ***ROUBO?***

POR QUE NÃO CHAMAR OS ***VINGADORES*** OU O ***QUARTETO FANTÁSTICO?*** ISSO É MAIS A ***PRAIA*** DELES.

EU *TENTEI*, ANTES DE FALAR COM O JAVALI. TENTEI MESMO.
MAS OS VINGADORES TÊM UM MORDOMO E O QUARTETO, A ROBÔ RECEPCIONISTA. ELES *FILTRAM* AS CHAMADAS.
OS *MALUCOS* NÃO CONSEGUEM *PASSAR*. E VAMOS SER SINCEROS...
...SE VOCÊ NÃO ESTIVESSE DE PÉ AQUI A BORDO DE UMA NAVE ROUBADA, ACREDITARIA EM *UMA PALAVRA* QUE FALEI?
CLARO...
BEM... QUER DIZER, MENOS A PARTE DOS CAMINHÕES VOADORES E DO RESTAURANTE NO ESPAÇO. ISSO É DIFÍCIL DE ENGOLIR.
E O CARA QUE ERA ANTENA DE RÁDIO...
...E O ALIEN CHAMADO "AL".
TÁ *CERTO*.
ENTENDI O SEU *PROBLEMA*.
ISSO NÃO PERDOA SUA *SOLUÇÃO*, MAS ENTENDI O PROBLEMA.
MAS... O ESPAÇO É BEM *GRANDE*, NÃO?
COMO VOCÊ ESPERA ACHAR ESSE CARA?
OUVINDO O *AVISO* QUE O *RESTAURANTE* DO PAPAI WHEELIE ENVIOU, MULHER-HULK.
ESTÁVAMOS PRESTANDO ATENÇÃO DESDE QUE SAÍMOS, SABENDO QUE ELE DEVIA TER UM *MODO* DE AVISAR QUE ESTÁ *ABERTO*...
E... *FINALMENTE*, PARECE QUE *CHEGAMOS!*
UAU!
PARADA ESTELAR

PARECE QUE O NEGÓCIO DO PAPAI *MELHOROU* DESDE A ÚLTIMA VEZ QUE O VI...
COM CERTEZA, TARYN. SEGUREM-SE ENQUANTO EU *ESTACIONO*...

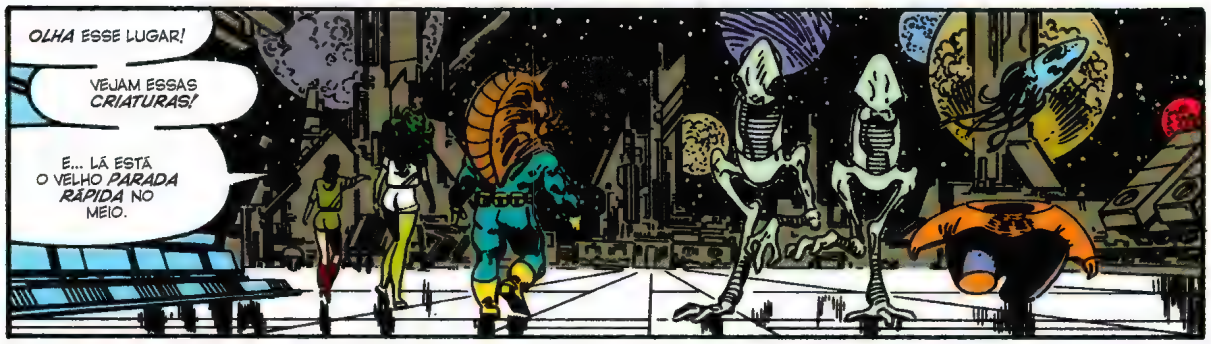
OLHA ESSE LUGAR!
VEJAM ESSAS *CRIATURAS!*
E... LÁ ESTÁ O VELHO *PARADA RÁPIDA* NO MEIO.

SE VAMOS ENCONTRAR O U.S., SERÁ *AQUI.*
EU *SEI* DISSO!
EI, *VEJAM!*
SEM COMBUSTÃO

"ALI ESTÁ O *PAPAI!*"
...TEM CERTEZA DE QUE ESSE É... O *ATALHO* QUE PRECISAMOS?
CLARO!
É SÓ FAZER UMA *ELIPSE* AO REDOR DO *ASTEROIDE FÊNIX* E VOCÊS VÃO...
HEIN...?
PARADA RÁPIDA

TARYN!
TARYN O'CONNELL!
É *JAVALI!*

OH, PAPAI!
É TÃO BOM VER VOCÊ DE NOVO!
MAS... VOCÊ CONHECE O JAVALI?
MAS CLARO! SOU DONO DE UM POSTO DE CAMINHONEIROS, NÉ? A GENTE JÁ BATEU ALTOS PAPOS TOMANDO UMA CANECA DE CAFÉ!
É BOM VER VOCÊS TAMBÉM!
PARADA RÁPIDA

MAS...
...VOCÊ, NÃO, VERDINHA! NÃO SERVIMOS SUA RAÇA POR AQUI.
MINHA RAÇA?
O QUE DIABOS QUER DIZER COM ISSO?

SKRULLS!
AAH! NÃO, PAPAI, ELA NÃO É UMA... SKRULL!
NÃO TEM LUGAR NO PARADA ESPACIAL PRA UM SRULL!
ELA É A MULHER-HULK. JÁ DEVE TER LIDO SOBRE ELA ANTES DE DEIXAR A TERRA!
POR ISSO, CAIA FORA DAQUI JÁ!
PARADA RÁPIDA
POPPA

MULHER-HULK... AH, É, AGORA QUE FALOU, ACHO QUE CONHEÇO...
AH... SEM OFENSAS, MADAME? SABE, A GENTE TEM QUE TER CUIDADO COM QUEM DEIXA ENTRAR AQUI...
PARADA RÁPIDA
POPPA
CLARO, PAPAI, CLARO. MAS... TUDO MUDOU. TODAS ESSAS GARÇONETES ALIENÍGENAS! A MARY MCGRILL DECIDIU QUE A VIAGEM ERA DEMAIS PRA ELA NO FINAL DAS CONTAS?

NÃO, TARYN. ELA ESTÁ AQUI CONOSCO. MAS ESTÁ DE FOLGA, COM O BEBÊ CHEGANDO E TUDO MAIS.
PARADA RÁPIDA

...BEBÊ...?

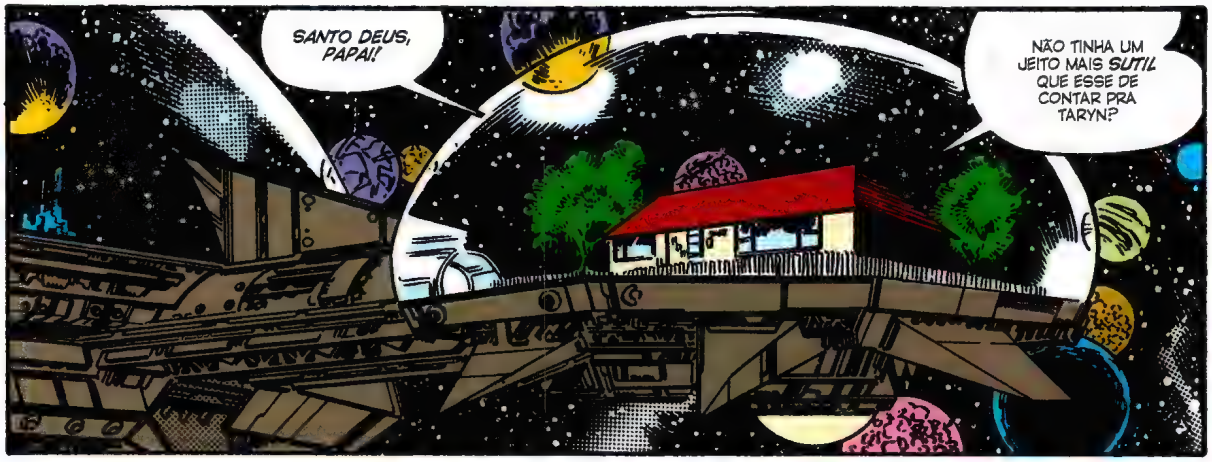
SANTO DEUS, PAPAI!
NÃO TINHA UM JEITO MAIS SUTIL QUE ESSE DE CONTAR PRA TARYN?

BEM, TÁ... SÓ NÃO ACHEI QUE SERIA A PRIMEIRA VEZ QUE A TARYN OUVIU ISSO.
MARY E U.S. SÃO CASADOS, É ALGO QUE É NATURAL DEPOIS DE TANTO TEMPO.
CASADOS... ENTÃO, QUER DIZER QUE O JAVALI PERDEU O CAMINHÃO...
...NÓS ROUBAMOS UMA NAVE DA NASA, VIRAMOS CRIMINOSOS...
...PRATICAMENTE RAPTAMOS A MULHER-HULK...
...VIAJAMOS DEZ MIL ANOS-LUZ...

...POR NADA?
EU... NÃO VOU PEDIR DESCULPAS, TARYN.
TALVEZ SE TIVESSE VINDO COMO SUGERI, TUDO SERIA DIFERENTE.
MAS VOCÊ NÃO VEIO... E EU E O U.S. ESTAMOS JUNTOS E FELIZES.

PERAÍ, ONDE ESTÁ O ARCHER?
COM A ESPOSA TÃO PERTO DO PARTO, ACHEI QUE ESTARIA AQUI.
OLHA... PRA FALAR A VERDADE, MULHER-HULK, A GENTE ESTAVA COMEÇANDO A FICAR PREOCUPADO.
U.S. ESTÁ NA ROTA SACO DE CARVÃO, CARREGANDO BLOCOS DE LÍTIO CONDENSANDO PARA OS V'G'L'G'L'G'L'G'L'IANOS.

MAS ELE E ESTEPE JÁ DEVIAM TER VOLTADO HÁ DOIS DIAS.
HEIN...?
FOOOM

É O SINAL DE CHEGADA DO U.S.!
MAS ELE ESTÁ ACELERANDO!
SEM FREIOS!
U.S.ARTHER

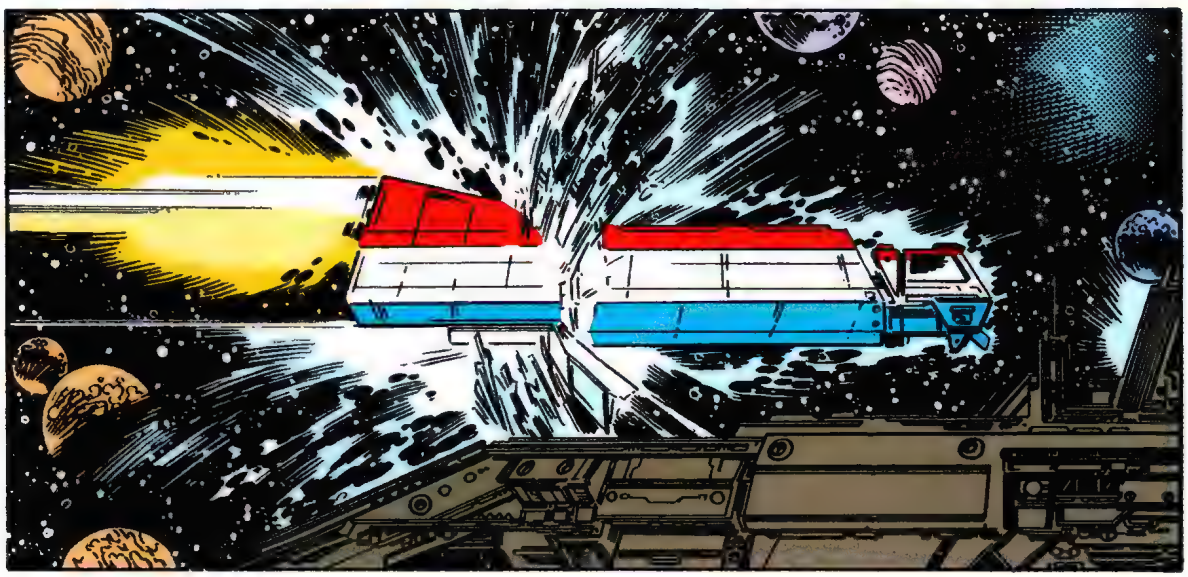

ELE PASSOU DIRETO PELO DOMO PRINCIPAL!
TUDO BEM! ELE VAI SE FECHAR SOZINHO!
MAS TEMOS QUE VER O QUE ESTÁ ERRADO!

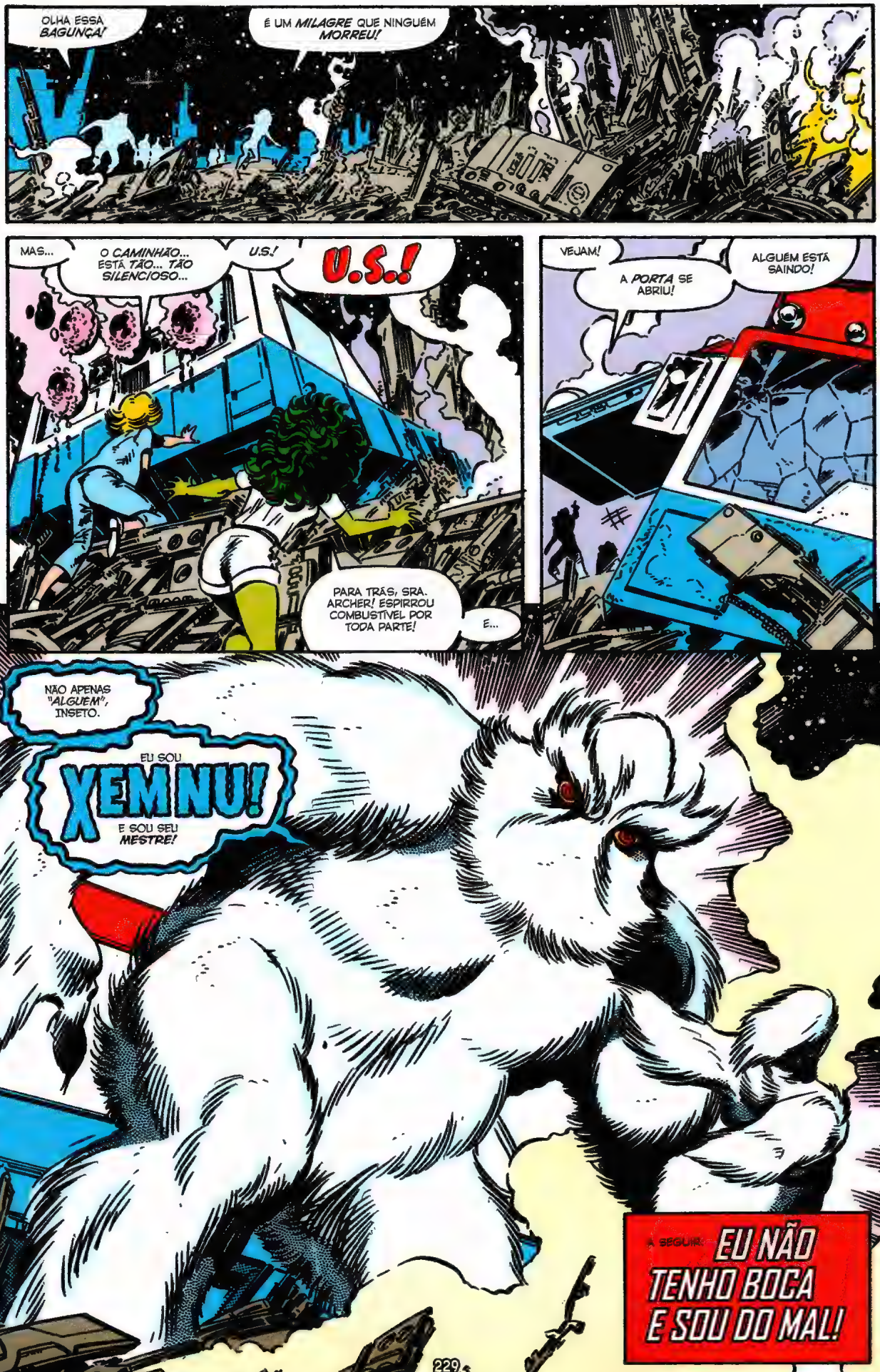
OLHA ESSA BAGUNÇA!
É UM MILAGRE QUE NINGUÉM MORREU!
MAS...
O CAMINHÃO... ESTÁ TÃO... TÃO SILENCIOSO...
U.S.!
U.S.!
PARA TRÁS, SRA. ARCHER! ESPIRROU COMBUSTÍVEL POR TODA PARTE!
É...
VEJAM!
A PORTA SE ABRIU!
ALGUÉM ESTÁ SAINDO!
NÃO APENAS "ALGUÉM", INSETO.
EU SOU
XEMNU!
E SOU SEU MESTRE!
A SEGUIR: EU NÃO TENHO BOCA E SOU DO MAL!

MARVEL
© 1989 MARVEL ENT GROUP, INC
$1.50 US
$2.00 CAN
7
NOV
01319
APPROVED BY THE COMICS CODE
AUTHORITY
THE SENSATIONAL
SHE-HULK
A MULHER-HULK TÁ FERRADA...
E NEM O ABSURDO JAVALI PODE AJUDAR!
EU NÃO TENHO BOCA E SOU DO MAL!!

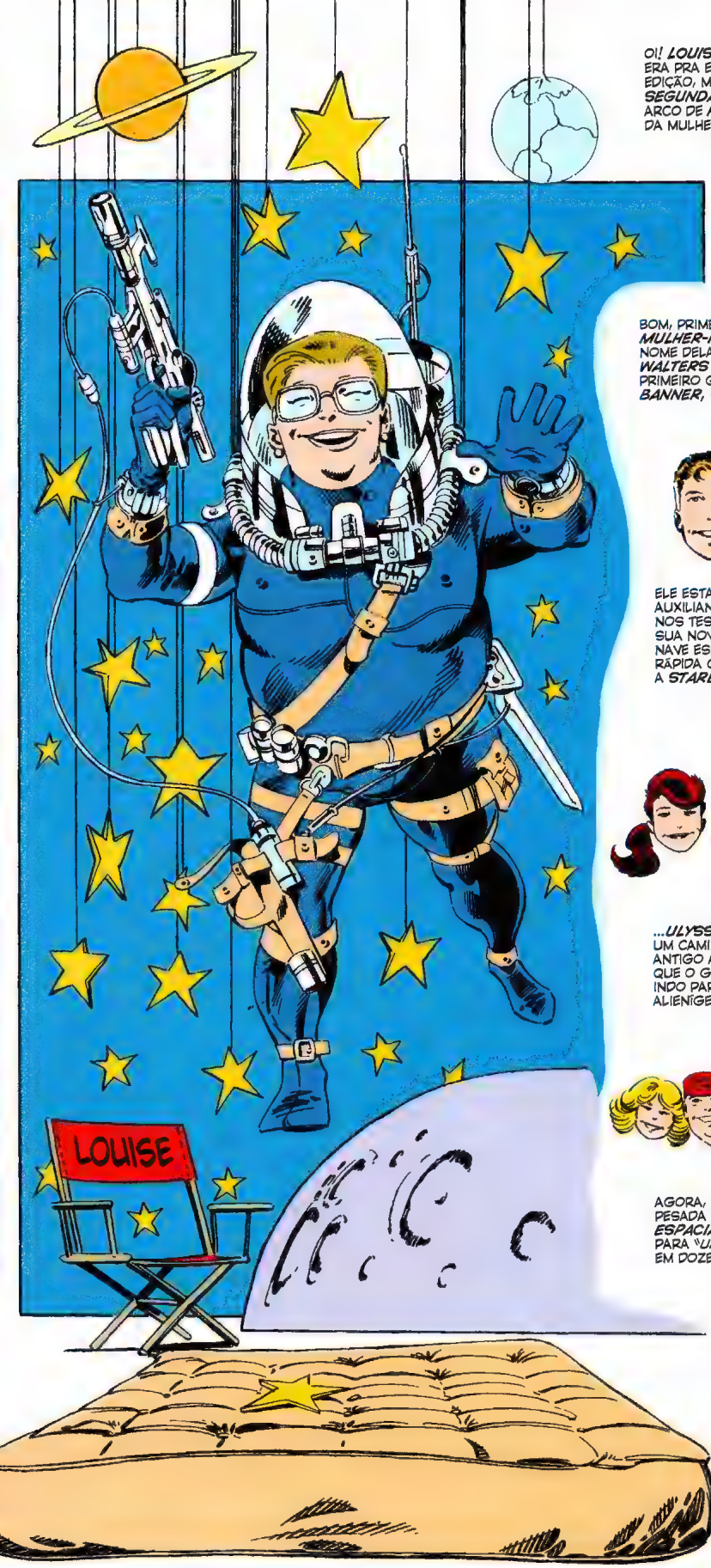

OI! **LOUISE MASON** AQUI! NÃO ERA PRA EU APARECER NESTA EDIÇÃO, MAS JÁ QUE ESTA É A **SEGUNDA PARTE** DO PRIMEIRO ARCO DE **HISTÓRIAS CÓSMICAS** DA MULHER-HULK...

...ME PEDIRAM PRA PASSAR POR AQUI E DAR UM **RESUMO RÁPIDO** PRA TODOS OS LEITORES DE PRIMEIRA VIAGEM QUE PODEM TER **PERDIDO** A EDIÇÃO PASSADA... TIPO O **BOB WIACEK**.

BOM, PRIMEIRO, SOBRE A **MULHER-HULK**, CLARO. O NOME DELA É **JENNIFER WALTERS** E É PRIMA DE PRIMEIRO GRAU DO **BRUCE BANNER**, O **HULK**.

A JEN ESTAVA NA **FLÓRIDA**, VISITANDO O **CABO CANAVERAL**, QUANDO SE ENCONTROU COM O **REED RICHARDS**... O **SENHOR FANTÁSTICO**, LÍDER DO **QUARTETO FANTÁSTICO**.

ELE ESTAVA AUXILIANDO A **NASA** NOS TESTES DA SUA NOVÍSSIMA NAVE ESPACIAL MAIS RÁPIDA QUE A LUZ, A **STARBLAZER**...

...QUANDO ELA FOI **SEQUESTRADA** POR **TARIN O'CONNEL** E O SUPER-HERÓI CAMINHONEIRO **JAVALI**. A MULHER-HULK OS ALCANÇOU E DESCOBRIU QUE ELES PROCURAVAM POR...

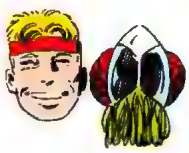

...ULYSSES SOLOMON ARCHER, UM CAMINHONEIRO DE PRIMEIRA E ANTIGO AMIGO DE TARYN. PARECE QUE O GIBI DELE ACABOU COM ELE INDO PARA O ESPAÇO COM UM ALIENÍGENA CHAMADO **AL**...

...E COM OS BONS AMIGOS DO U.S. DO **CAFÉ PARADA RÁPIDA**... **MARTY MCGRILL**, **PAPAI WHEELIE**, **ANNIE CARGA PESADA** E **ESTEPE**.

AGORA, PO PPA E CARGA PESADA GERENCIAM O **PARADA ESPACIAL**... O MELHOR LUGAR PARA "UMA BOA XÍCARA DE CAFÉ" EM DOZE SISTEMAS.

FOI POR AÍ QUE ENCERRAMOS A ÚLTIMA EDIÇÃO... EXCETO, É CLARO, POR UMA BAITA **AMEAÇA CÓSMICA** QUE APARECEU NA ÚLTIMA PÁGINA.

MAS ACHO QUE NÃO VOU DEIXAR ELE SE APRESENTAR...

STAN LEE APRESENTA:
EU NÃO TENHO BOCA E SOU DO MAL!
EU SOU XEMNU, O TITÃ!
EU SOU O SEU MESTRE!!
ARCHER
TÁ, TÁ, TÁ. FOI O QUE VOCÊ DISSE NA ÚLTIMA HISTÓRIA, COLEGA.
MAS ATÉ AGORA, TUDO O QUE VOCÊ FEZ FOI CAUSAR UMA BELA BAGUNÇA NO ESTACIONAMENTO DO PARADA ESTELAR AO EMBATER A NAVE DO ARCHER QUANDO PASSOU PELO DOMO ESPACIAL.
POR SORTE, O BURACO QUE VOCÊ FEZ SE FECHOU AUTOMATICAMENTE ANTES QUE TODO MUNDO FOSSE SUGADO PRA FORA...
...MAS QUEM VAI LIMPAR ESTA ZONA?
E O QUE VOCÊ FEZ COM U.S. E ESTISPE?
STAN LEE APRESENTA:
UM CONTO BEM MENOS IMPORTANTE DO QUE A PRIMEIRA VINDA DE GALACTUS!
OFERECIDO A VOCÊ POR:
JOHN BYRNE — ELE ESCREVEU E DESENHOU
BOB WIACEK — FEZ A ARTE-FINAL
GLYNIS OLIVER — ELA COLORIU
BOBBIE CHASE — ELA EDITOU
TOM DEFALCO — ELE TENTOU IGNORAR TUDO

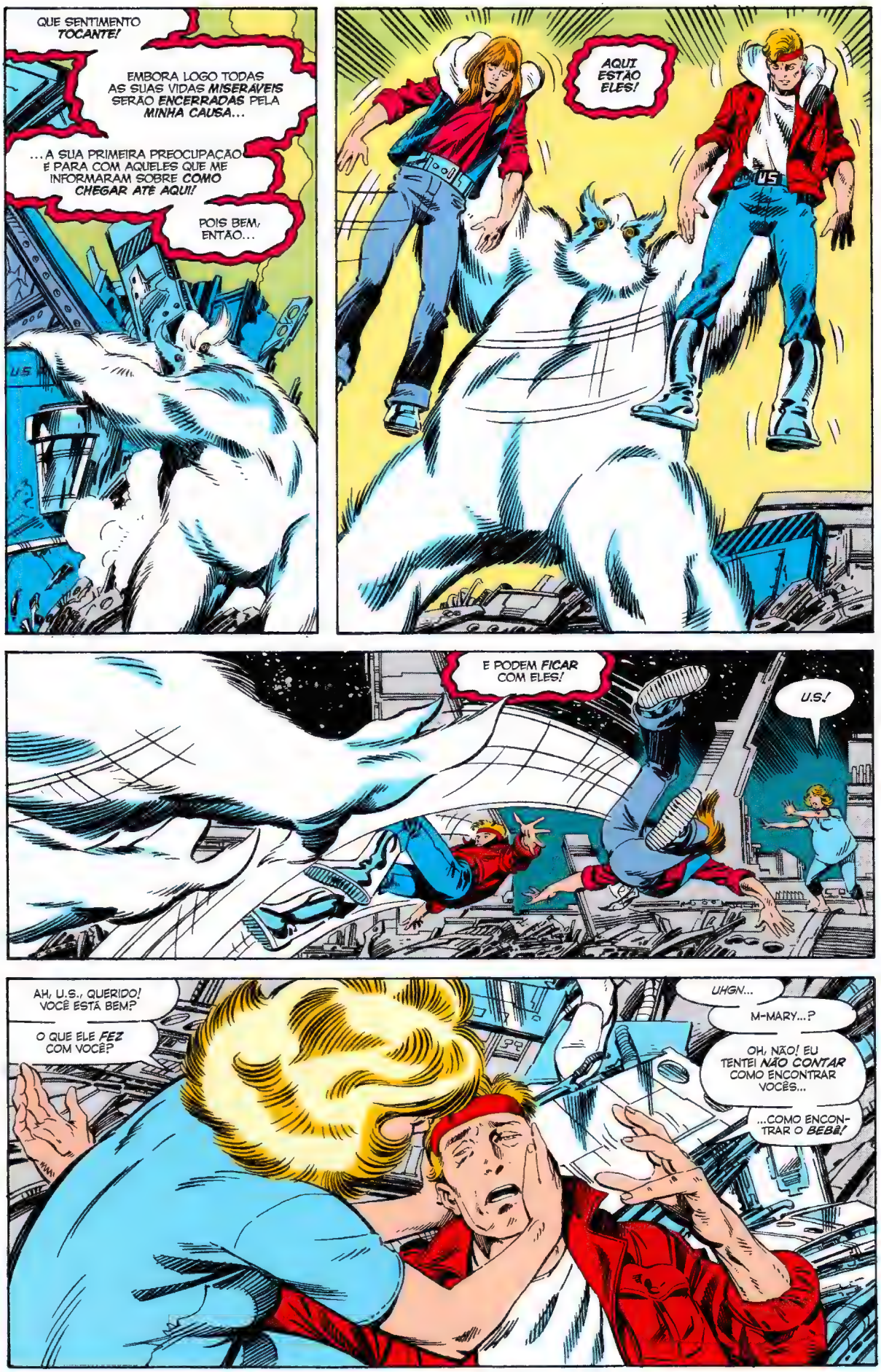
QUE SENTIMENTO *TOCANTE!*
EMBORA LOGO TODAS AS SUAS VIDAS *MISERÁVEIS* SERÃO *ENCERRADAS* PELA *MINHA CAUSA*...
...A SUA PRIMEIRA PREOCUPAÇÃO É PARA COM AQUELES QUE ME INFORMARAM SOBRE *COMO CHEGAR ATÉ AQUI!*
POIS BEM, ENTÃO...
AQUI ESTÃO ELES!
E PODEM *FICAR* COM ELES!
U.S.!
AH, U.S., QUERIDO! VOCÊ ESTÁ BEM?
O QUE ELE *FEZ* COM VOCÊ?
UHGN...
M-MARY...?
OH, NÃO! EU TENTEI *NÃO CONTAR* COMO ENCONTRAR VOCÊS...
...COMO ENCONTRAR O *BEBÊ!*

O BEBÊ? ELE ESTÁ ATRÁS DO BEBÊ?
ESPERE UM MINUTO! EU ME LEMBRO DO XEMNU! O PLANO DELE É SEQUESTRAR CRIANÇAS PRA REPOVOAR O PLANETA NATAL DELE!
E... AGORA ELE QUER O FILHO DO U.S. E DA MARY??
EXATAMENTE! PERCEBI QUE NÃO OBTIVE SUCESSO COM MEUS PLANOS PASSADOS PORQUE CRIANÇAS... ATÉ BEBÊS... JÁ ESTÃO LIGADOS DEMAIS À SUA HUMANIDADE!
MESMO EM TENRA IDADE, SUA PSIQUE RESISTE AOS MEUS AJUSTES.
MAS AGORA PRETENDO INICIAR AS MINHAS MANIPULAÇÕES ANTES QUE A CRIANÇA NASÇA!
BOM, SINTO MUITO, MAS NÃO ESPERA QUE A GENTE VÁ FICAR PARADO ENQUANTO VOCÊ FAZ AS SUAS COISAS DE VILÃO...
DE MODO ALGUM, FÊMEA.
EU SÓ ESPERO QUE VOCÊS...
...CAIAM!

TA-ROOOOO

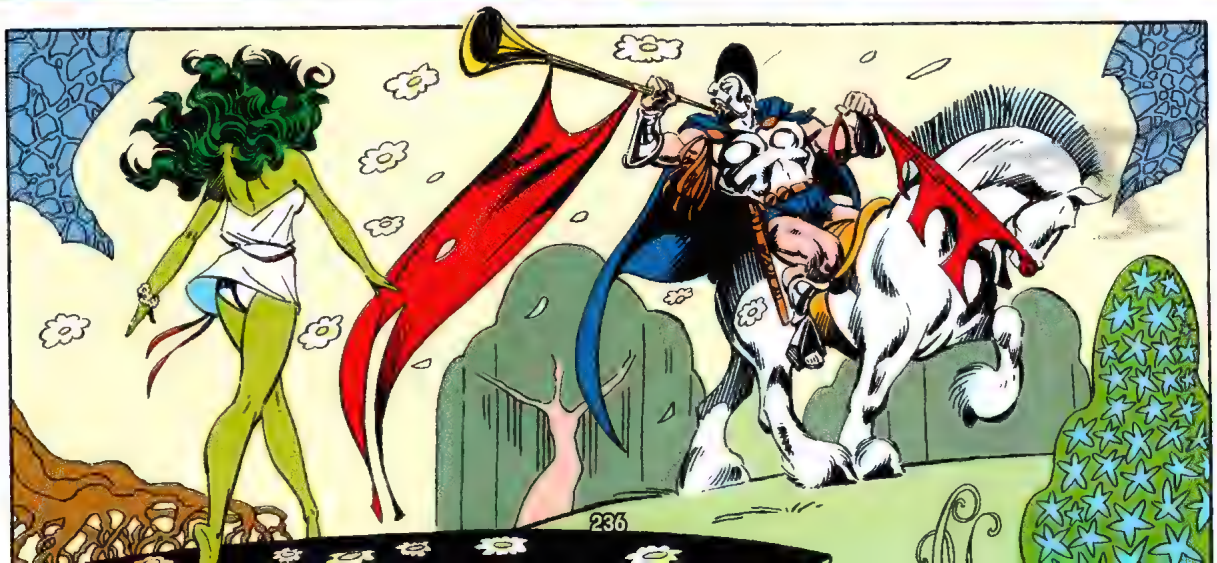

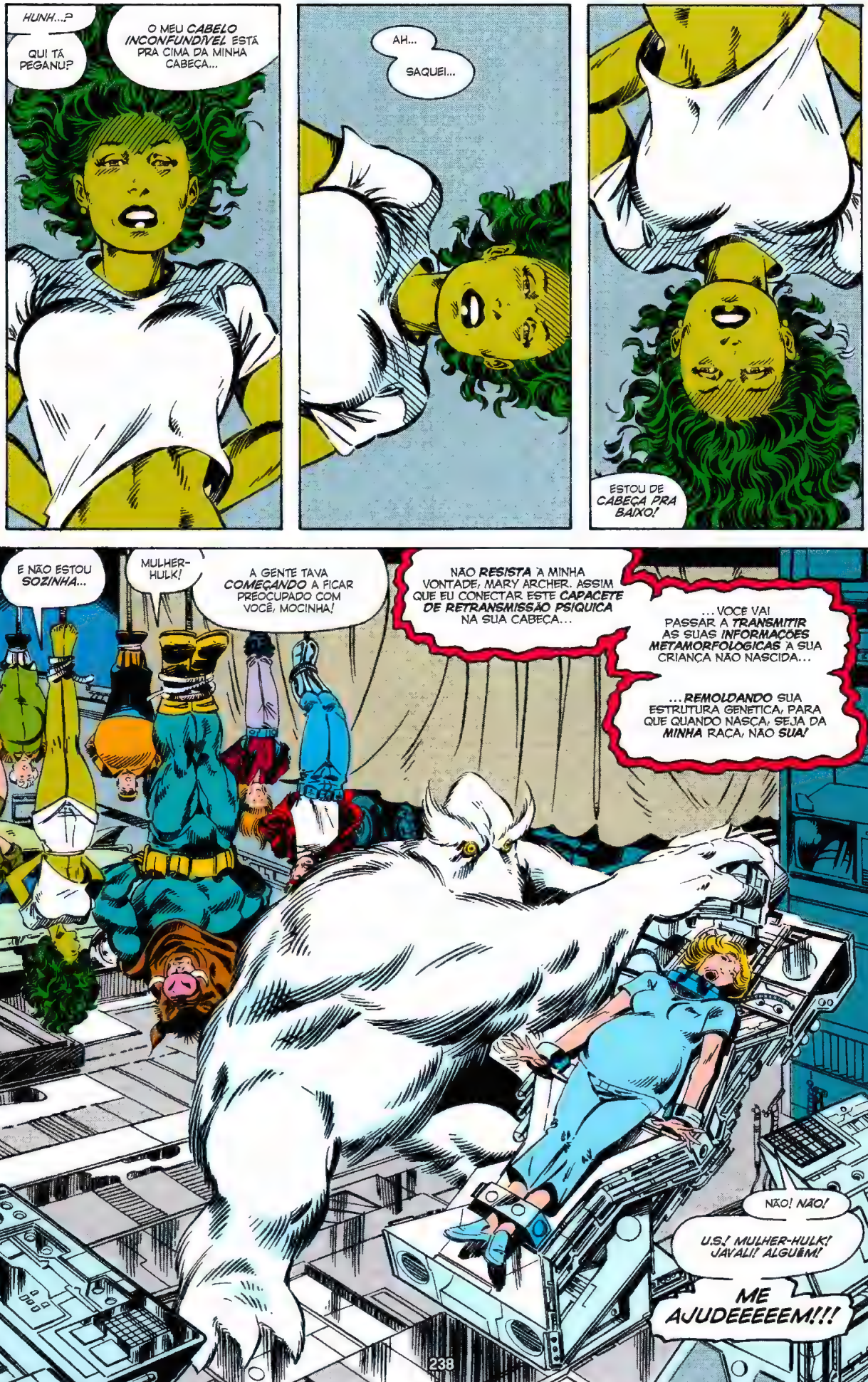
HUNH...?
QUI TÁ PEGANU?
O MEU CABELO INCONFUNDIVEL ESTÁ PRA CIMA DA MINHA CABEÇA...
AH...
SAQUEI...
ESTOU DE CABEÇA PRA BAIXO!
E NÃO ESTOU SOZINHA...
MULHER-HULK!
A GENTE TAVA COMEÇANDO A FICAR PREOCUPADO COM VOCÊ, MOCINHA!
NÃO RESISTA À MINHA VONTADE, MARY ARCHER. ASSIM QUE EU CONECTAR ESTE CAPACETE DE RETRANSMISSÃO PSIQUICA NA SUA CABEÇA...
...VOCÊ VAI PASSAR A TRANSMITIR AS SUAS INFORMAÇÕES METAMORFOLOGICAS À SUA CRIANÇA NÃO NASCIDA...
...REMOLDANDO SUA ESTRUTURA GENETICA, PARA QUE QUANDO NASÇA, SEJA DA MINHA RAÇA, NÃO SUA!
NÃO! NÃO!
U.S.! MULHER-HULK! JAVALI! ALGUÉM!
ME AJUDEEEEEM!!!

ME ATUALIZE, RÁPIDO!
O QUE É ESSA CÂMARA DOS HORRORES DA ERA ESPACIAL EM QUE XEMNU NOS PRENDEU?

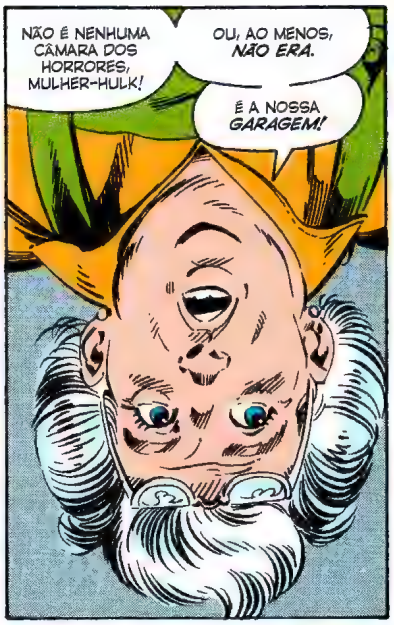
NÃO É NENHUMA CÂMARA DOS HORRORES, MULHER-HULK!
OU, AO MENOS, NÃO ERA.
É A NOSSA GARAGEM!

ISSO MESMO!
ENQUANTO A GENTE TAVA INCONSCIENTE, XEMNU CONVERTEU O LUGAR PRAS NECESSIDADES DELE!

OK... ISSO FAZ ALGUM SENTIDO, ACHO.
MAS E OS SEUS ADORÁVEIS CLIENTES? NINGUÉM TENTOU AJUDAR A GENTE?

CLARO! VÁRIOS!
E O XEMNU ACABOU COM ELES QUE NEM FEZ COM A GENTE! OLHA PELA JANELA NA TUA ESQUERDA... O ESTACIONAMENTO TÁ CHEIO DE ETS NOCAUTEADOS!

E VOCÊ, JAVALI?
OBVIAMENTE VOCÊ ESTÁ CONSCIENTE HÁ MAIS TEMPO DO QUE EU. TENTOU SE LIVRAR DAS CORDAS?

POSITIVO, MULHER-HULK. ESSA FOI A PARTE MAIS FÁCIL.
MAS, TODA VEZ QUE EU COMEÇO A ME SOLTAR, XEMNU ME COLOCA PRA DORMIR DE NOVO.

A GENTE ACHA QUE ELE ADIVINHOU A SUA FORÇA PELO SEU TAMANHO, MULHER-HULK...
E TE ACERTOU COM UM DISPARO EXTRAFORTE.

E É POR ISSO QUE FIQUEI SONHANDO ATÉ AGORA...
BEEEELEZA! CHEGA DE DIÁLOGO EXPOSITIVO!
TÁ NA HORA DA AÇÃO!

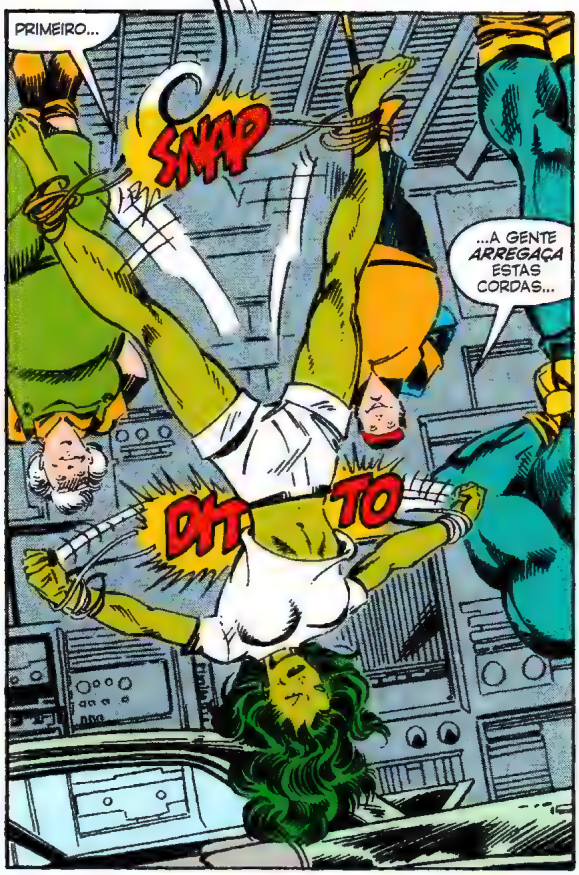
PRIMEIRO...
SNAP
...A GENTE ARREGAÇA ESTAS CORDAS...
OH
TO

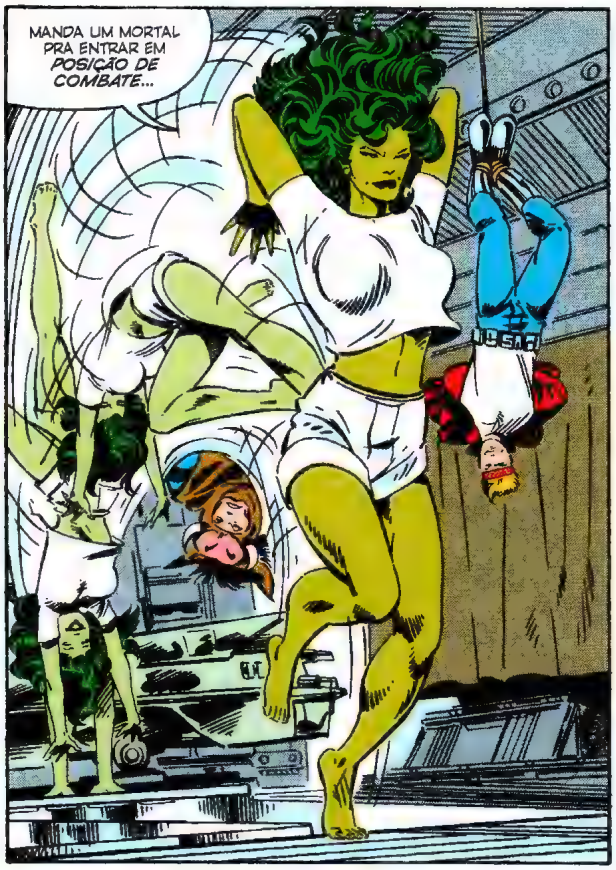
MANDA UM MORTAL PRA ENTRAR EM POSIÇÃO DE COMBATE...
SNAP!

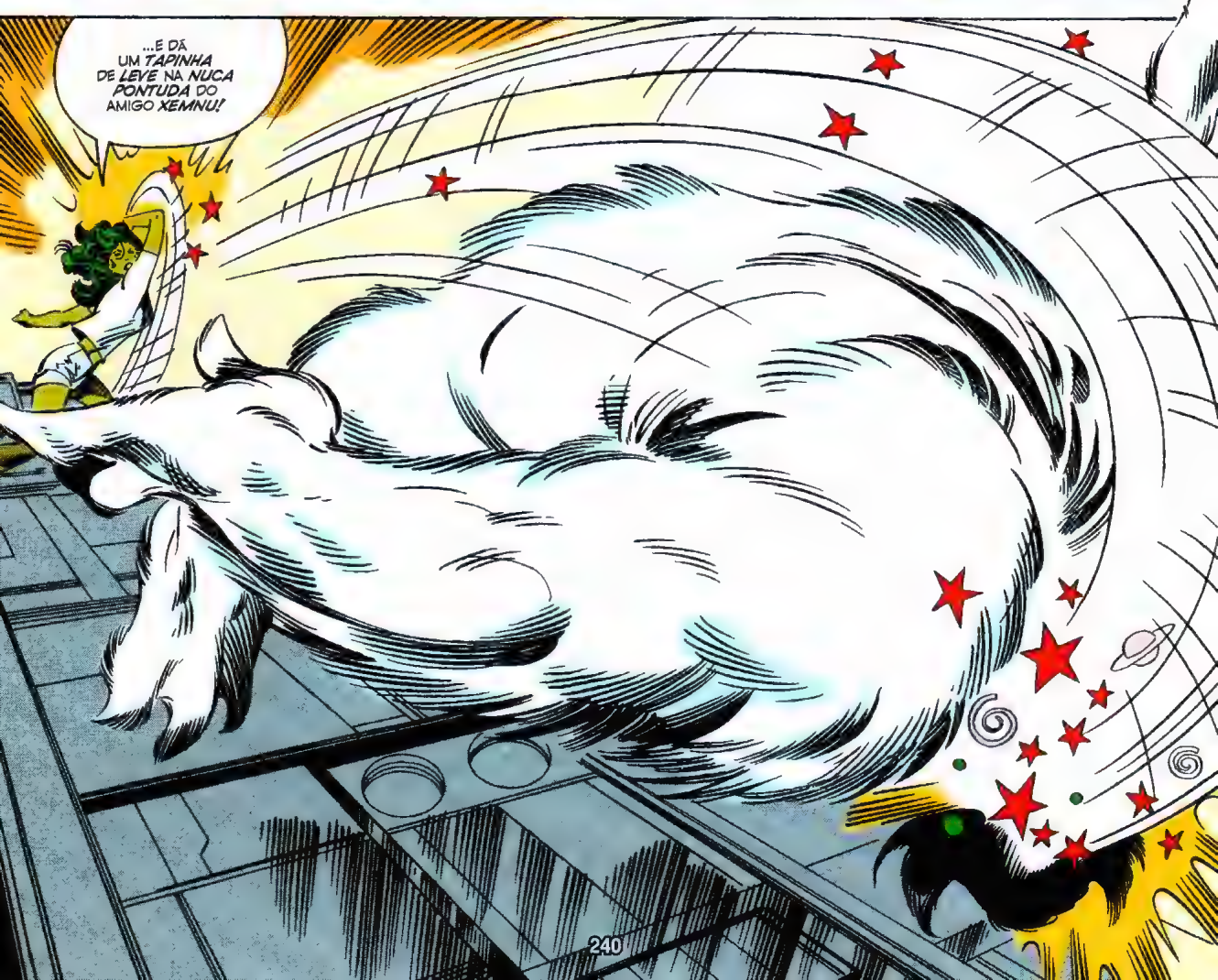
...E DÁ UM TAPINHA DE LEVE NA NUCA PONTUDA DO AMIGO XEMNU!

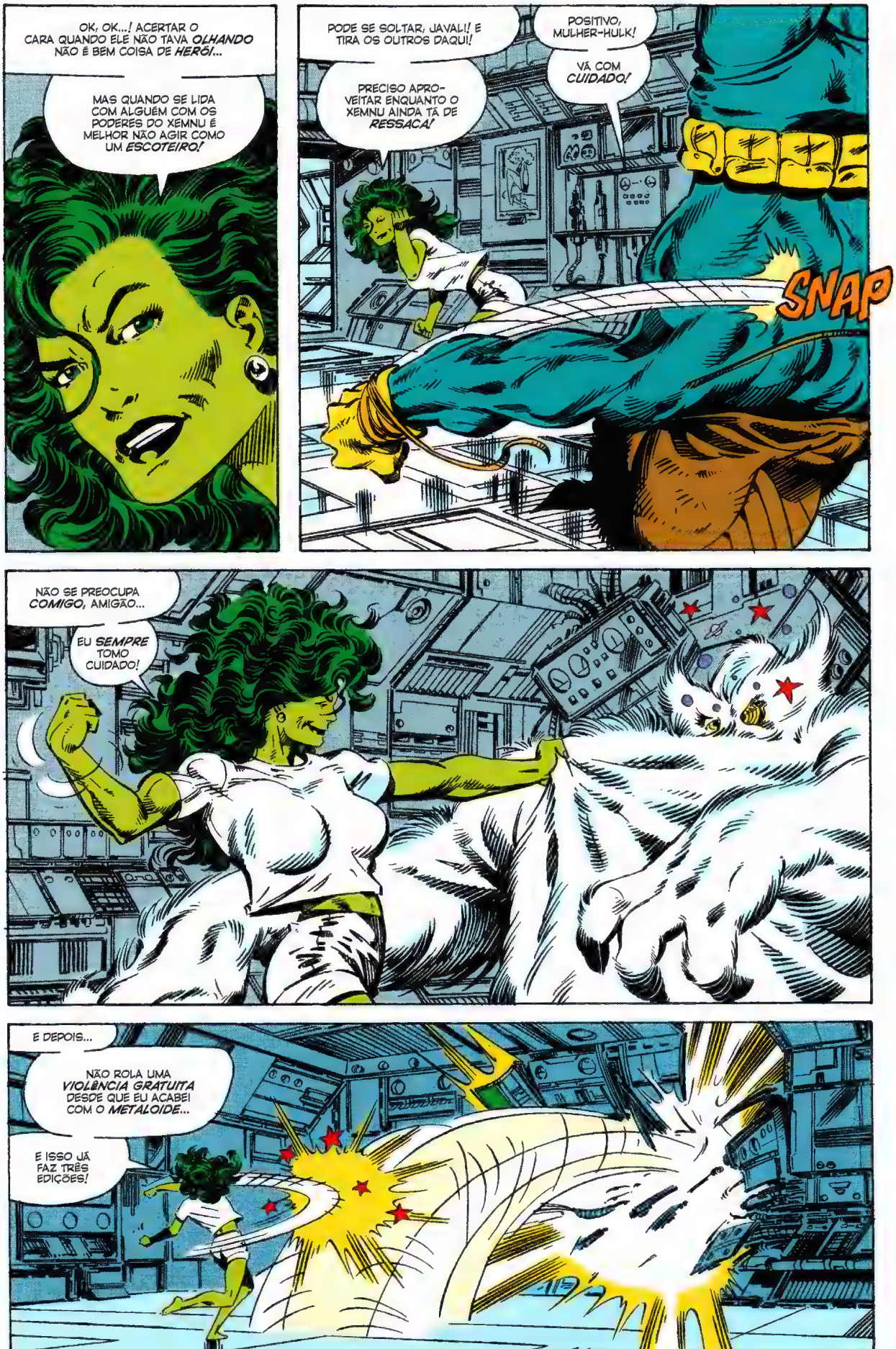
OK, OK...! ACERTAR O CARA QUANDO ELE NÃO TAVA *OLHANDO* NÃO É BEM COISA DE *HERÓI*...
MAS QUANDO SE LIDA COM ALGUÉM COM OS PODERES DO XEMNU É MELHOR NÃO AGIR COMO UM *ESCOTEIRO!*
PODE SE SOLTAR, JAVALI! E TIRA OS OUTROS DAQUI!
POSITIVO, MULHER-HULK!
VÁ COM *CUIDADO!*
PRECISO APROVEITAR ENQUANTO O XEMNU AINDA TÁ DE *RESSACA!*
SNAP
NÃO SE PREOCUPA *COMIGO*, AMIGÃO...
EU *SEMPRE* TOMO CUIDADO!
E DEPOIS...
NÃO ROLA UMA *VIOLÊNCIA GRATUITA* DESDE QUE EU ACABEI COM O *METALOIDE*...
E ISSO JÁ FAZ TRÊS EDIÇÕES!

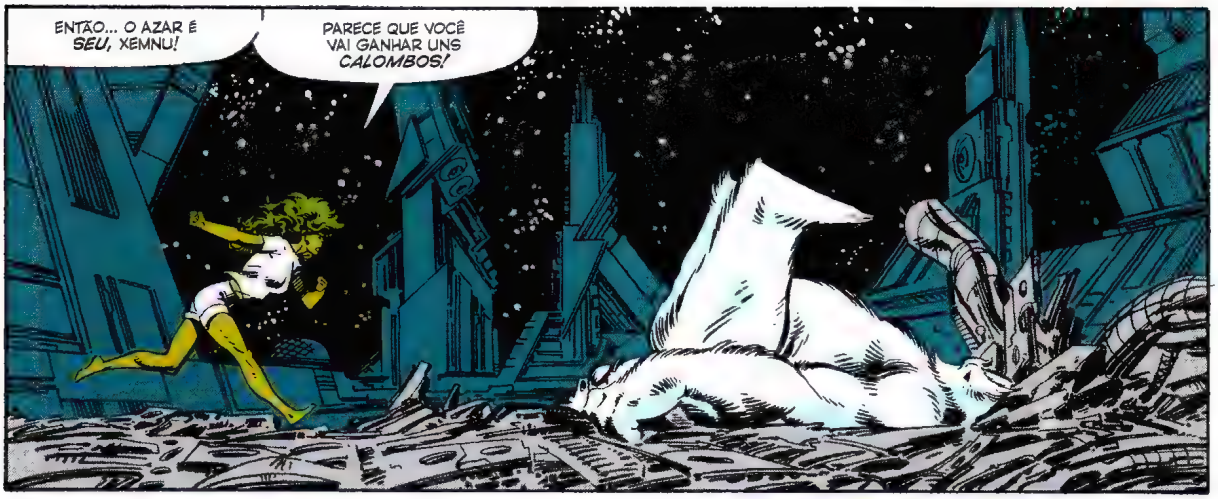
ENTÃO... O AZAR É *SEU*, XEMNU!
PARECE QUE VOCÊ VAI GANHAR UNS *CALOMBOS!*

ERRADO, MULHER-HULK!
DEVERAS ERRADO *MESMO!*
VOCÊ PODE TER PEGO XEMNU *DESPREVENIDO* POR UM MOMENTO...

MAS NÃO É O *SUFICIENTE*...
...EITA...

...DEVE...
...ESTAR...
...NA...
..HORA...
...DO...
...INTERVALO...
...

MAS QUE DIABO TÁ ACONTE-CENDO AQUI?

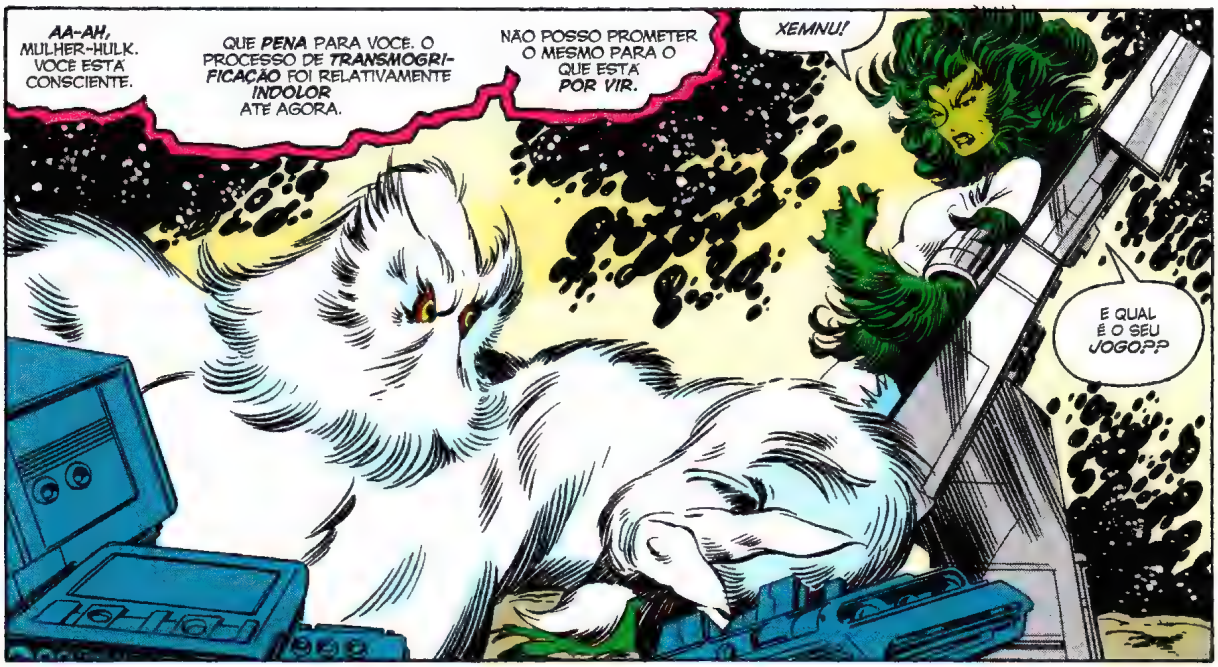
AA-AH, MULHER-HULK. VOCÊ ESTÁ CONSCIENTE.
QUE PENA PARA VOCÊ. O PROCESSO DE TRANSMOGRIFICAÇÃO FOI RELATIVAMENTE INDOLOR ATÉ AGORA.
NÃO POSSO PROMETER O MESMO PARA O QUE ESTÁ POR VIR.
XEMNU!
E QUAL É O SEU JOGO?!?

JOGO, MULHER-HULK?
ISSO NÃO É NENHUM JOGO.
O SEU ALIADO, JAVALI, USOU A DISTRAÇÃO QUE VOCÊ CAUSOU PARA DESTRUIR A MÁQUINA COM A QUAL EU PRETENDIA TRANSFORMAR O FILHO DE MARY ARCHER.
MAS XEMNU SEMPRE TEM UM PLANO DE CONTINGÊNCIA.
POSSUO ESTE SEGUNDO MECANISMO HÁ ALGUNS ANOS, COMO VOCÊS HUMANOS COSTUMAM MEDIR O TEMPO...
ME FALTAVA APENAS UMA COBAIA COM FORÇA O SUFICIENTE PARA SOBREVIVER AO EFEITO DE MUTAÇÃO.
ATÉ QUE ENCONTREI VOCÊ...

AGORA VOCÊ SE TORNARÁ A NOIVA DE XEMNU!

MARAVILHA!
TODAS AS REVISTAS DA TEMPORADA QUEREM EXIBIR MAIS PELE...
...E POR SUA CAUSA, AGORA EU PRECISO DE UMA DEPILAÇÃO QUE VAI CUSTAR O PIB DO PARAGUAI!

SUAS PALAVRAS SÃO *INSIGNIFICANTES*, MULHER-HULK.
MAS NÃO *IMPORTA*. PRECISO APENAS PRESSIONAR *UM BOTÃO* E A SUA *TRANSFORMAÇÃO* SERÁ *COMPLETA*.
QUE A *MULHER-XEMNU* *VIVA...*
... PARA QUE XEMNU JAMAIS FIQUE *SOLITÁRIO* NOVAMENTE!
PODE PARAR BEM AÍ, URSÃO CARINHOSO!
!?!

...ENTÃO, ENFIM...
...QUANDO XEMNU VIU QUE EU TINHA DESTRUÍDO A MÁQUINA, ELE TE PEGOU E PULOU NA NAVE ESTELAR DO U.S. ARCHER, MULHER-HULK...
...E VAZOU DAQUI TÃO RÁPIDO QUE NÃO TEVE COMO A GENTE SEGUIR O CARA!

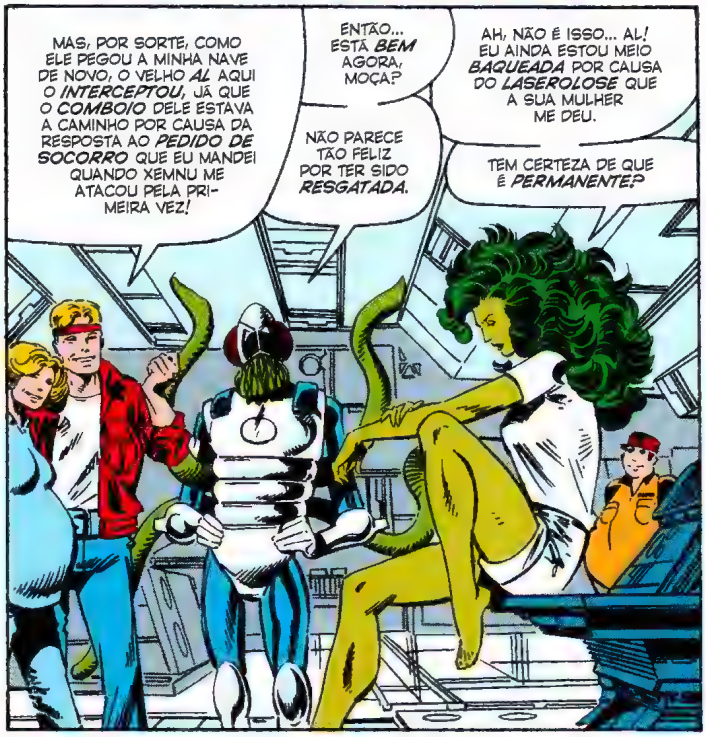
MAS, POR SORTE, COMO ELE PEGOU A MINHA NAVE DE NOVO, O VELHO AL AQUI O INTERCEPTOU, JÁ QUE O COMBOIO DELE ESTAVA A CAMINHO POR CAUSA DA RESPOSTA AO PEDIDO DE SOCORRO QUE EU MANDEI QUANDO XEMNU ME ATACOU PELA PRIMEIRA VEZ!
ENTÃO... ESTÁ BEM AGORA, MOÇA?
NÃO PARECE TÃO FELIZ POR TER SIDO RESGATADA.
AH, NÃO É ISSO... AL! EU AINDA ESTOU MEIO BAQUEADA POR CAUSA DO LASEROLOSE QUE A SUA MULHER ME DEU.
TEM CERTEZA DE QUE É PERMANENTE?

VAI DURAR ENQUANTO HOUVER ESTRELAS NO CÉU, MULHER-HULK.
MAS VOCÊ AINDA NÃO PARECE MUITO FELIZ. NO QUE MAIS ESTÁ PENSANDO?
TEM A VER COM XEMNU?
ELE ESTÁ PRESO E MAIS UM POUCO AGORA...
E O HIPNO-AMORTECEDOR QUE TROUXEMOS QUANDO DETECTAMOS O CHAMADO DO U.S. VAI GARANTIR QUE ELE CONTINUE ASSIM!

É... EU SEI. É SÓ QUE... BEM, TALVEZ EU ESTEJA SENDO SENTIMENTAL DEMAIS...
...MEU PAI SEMPRE DIZ QUE EU CHORO ATÉ EM TRUQUE DE CARTAS...
...MAS O QUE XEMNU DISSE SOBRE NUNCA MAIS ESTAR SOZINHO...
BEM... DE REPENTE, ISSO ME AFETOU. EU ENTENDI A INTENÇÃO DO XEMNU... E SINTO PENA DELE.

UHM...
ENTÃO O XEMNU NÃO QUER MAIS FICAR SOZINHO, É?
BEM... SABE, ACHO QUE TEM UMA COISA QUE A GENTE PODE FAZER QUANTO A ISSO.
ANNIE... TEM VISTO O GRANDE ENILWEN ULTIMAMENTE?
ORA... SIM, PAPAI! ELE ESTAVA AQUI POUCO ANTES DO XEMNU CHEGAR. APOSTO QUE AINDA ESTÁ!
PARADA RÁPIDA

"E É UMA BELA IDEIA!"
FICA BEM AGORA, URSOS!
PAPAI VAI DORMIR UM POUCO... NÃO SABE POR QUÊ, MAS ELE MELHOR AGORA.
E PAPAI PROTEGE VOCÊS QUE NEM SEMPRE.
ENILWEN!
EI, GRANDE ENILWEN!
AH...
É ANNIE CARGA PESADA!
ALÔ, ANNIE CARGA PESADA! ENILWEN FELIZ TE VER!
QUE FOI?
VEM COMIGO, ENLIWEN.
TEMOS UM PRESENTE PRA VOCÊ!
PRESENTE PRA ENILWEN?
QUÊ...?
AH!
QUE URSO GRANDE!
OBRIGADOOBROGADO-OBRIGADOOBRIGADO ANNIE CARGA PESADA!
ENILWEN VAI AMAR ELE PRA SEMPRE!
ME SOLTEMMPF!!

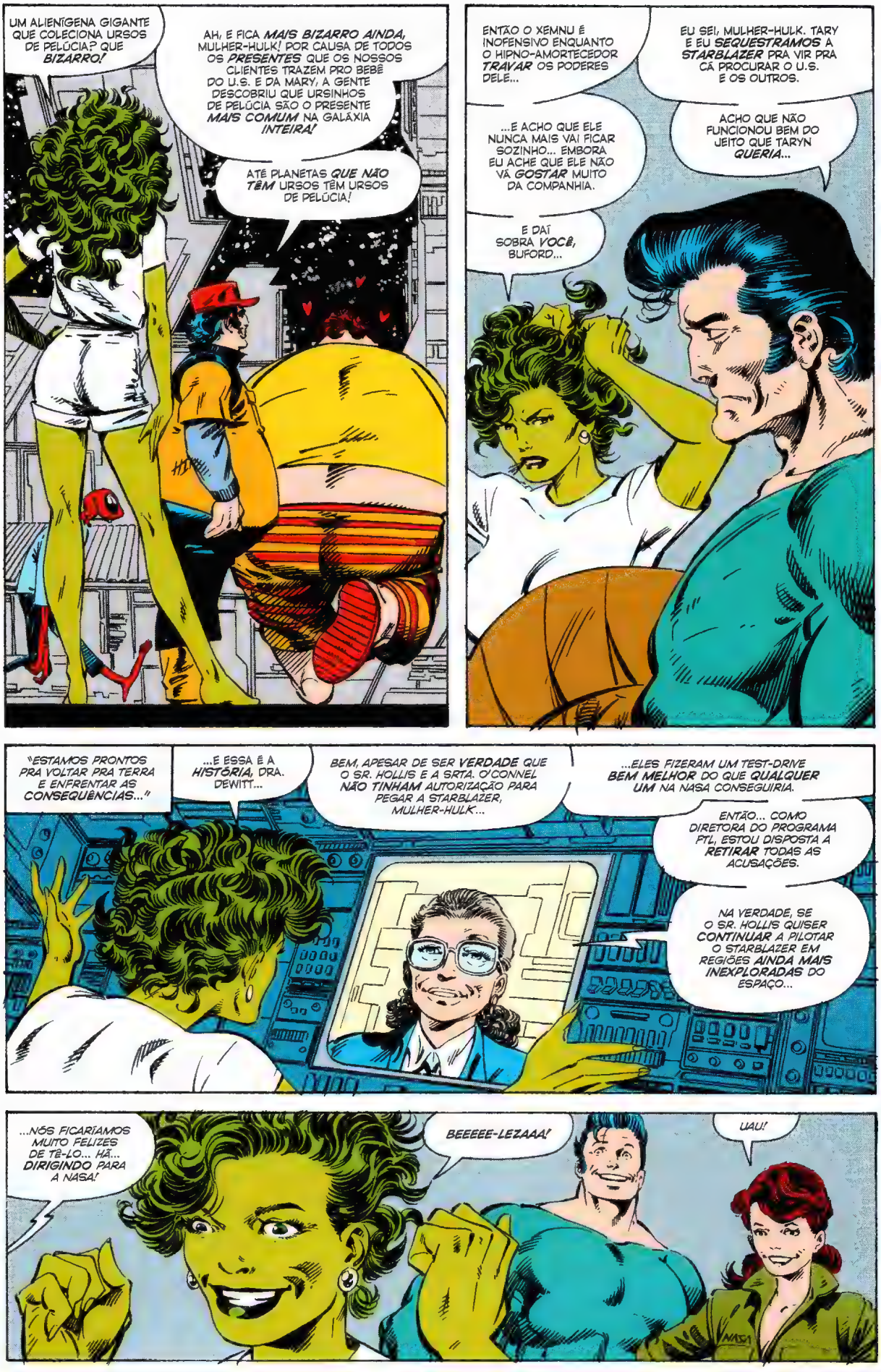
UM ALIENÍGENA GIGANTE QUE COLECIONA URSOS DE PELÚCIA? QUE BIZARRO!
AH, E FICA MAIS BIZARRO AINDA, MULHER-HULK! POR CAUSA DE TODOS OS PRESENTES QUE OS NOSSOS CLIENTES TRAZEM PRO BEBÊ DO U.S. E DA MARY, A GENTE DESCOBRIU QUE URSINHOS DE PELÚCIA SÃO O PRESENTE MAIS COMUM NA GALÁXIA INTEIRA!
ATÉ PLANETAS QUE NÃO TÊM URSOS TÊM URSOS DE PELÚCIA!
ENTÃO O XEMNU É INOFENSIVO ENQUANTO O HIPNO-AMORTECEDOR TRAVAR OS PODERES DELE...
EU SEI, MULHER-HULK. TARY E EU SEQUESTRAMOS A STARBLAZER PRA VIR PRA CÁ PROCURAR O U.S. E OS OUTROS.
...E ACHO QUE ELE NUNCA MAIS VAI FICAR SOZINHO... EMBORA EU ACHE QUE ELE NÃO VÁ GOSTAR MUITO DA COMPANHIA.
ACHO QUE NÃO FUNCIONOU BEM DO JEITO QUE TARYN QUERIA...
E DAÍ SOBRA VOCÊ, BUFORD...
"ESTAMOS PRONTOS PRA VOLTAR PRA TERRA E ENFRENTAR AS CONSEQUÊNCIAS..."
...E ESSA É A HISTÓRIA, DRA. DEWITT...
BEM, APESAR DE SER VERDADE QUE O SR. HOLLIS E A SRTA. O'CONNEL NÃO TINHAM AUTORIZAÇÃO PARA PEGAR A STARBLAZER, MULHER-HULK...
...ELES FIZERAM UM TEST-DRIVE BEM MELHOR DO QUE QUALQUER UM NA NASA CONSEGUIRIA.
ENTÃO... COMO DIRETORA DO PROGRAMA PTI, ESTOU DISPOSTA A RETIRAR TODAS AS ACUSAÇÕES.
NA VERDADE, SE O SR. HOLLIS QUISER CONTINUAR A PILOTAR O STARBLAZER EM REGIÕES AINDA MAIS INEXPLORADAS DO ESPAÇO...
...NÓS FICARÍAMOS MUITO FELIZES DE TÊ-LO... HÃ... DIRIGINDO PARA A NASA!
BEEEEE-LEZAAA!
UAU!

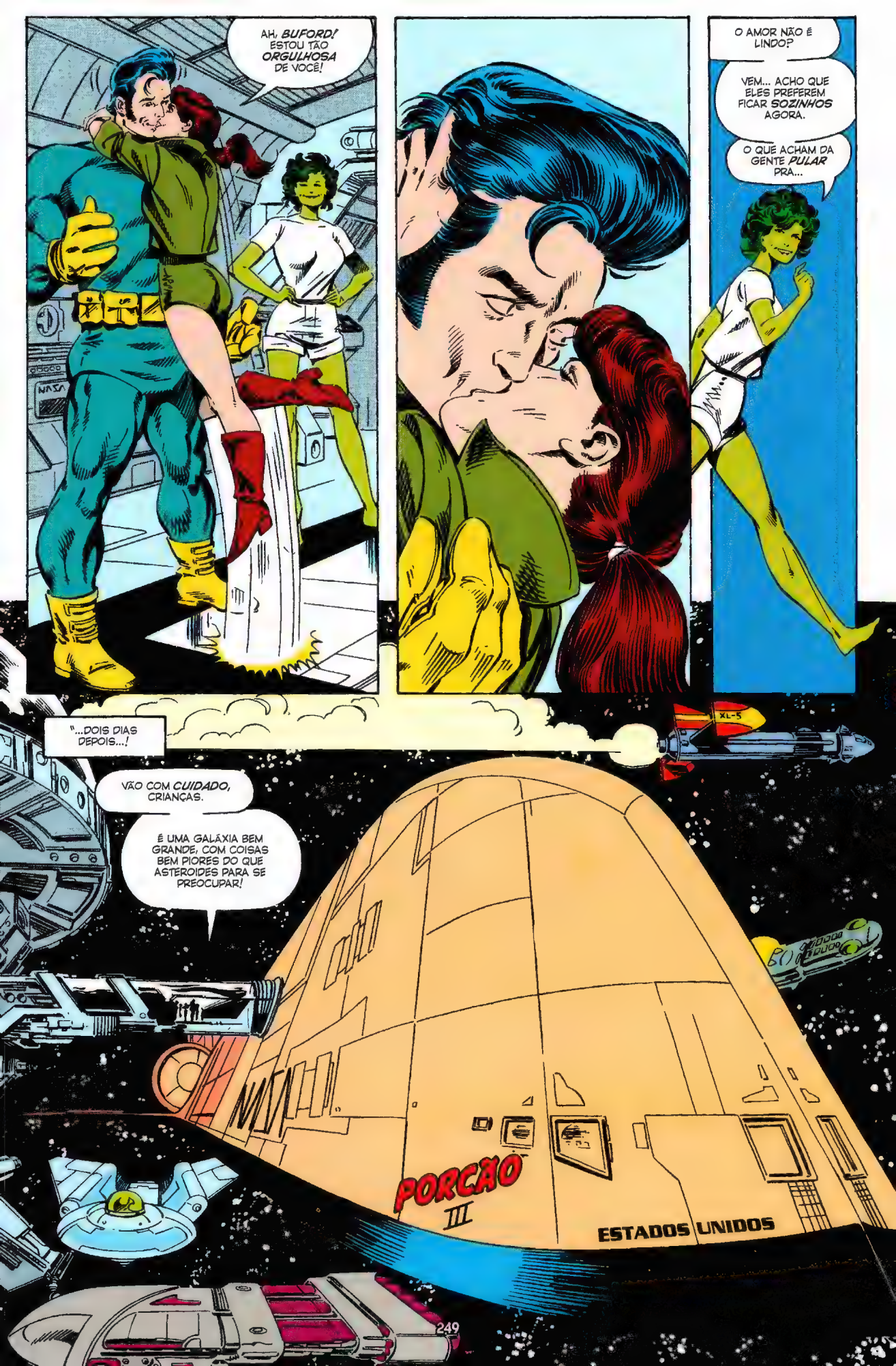
AH, BUFORD! ESTOU TÃO ORGULHOSA DE VOCÊ!
O AMOR NÃO É LINDO?
VEM... ACHO QUE ELES PREFEREM FICAR SOZINHOS AGORA.
O QUE ACHAM DA GENTE PULAR PRA...
"...DOIS DIAS DEPOIS...!
VÃO COM CUIDADO, CRIANÇAS.
É UMA GALÁXIA BEM GRANDE, COM COISAS BEM PIORES DO QUE ASTEROIDES PARA SE PREOCUPAR!
XL-5
PORCÃO III
ESTADOS UNIDOS

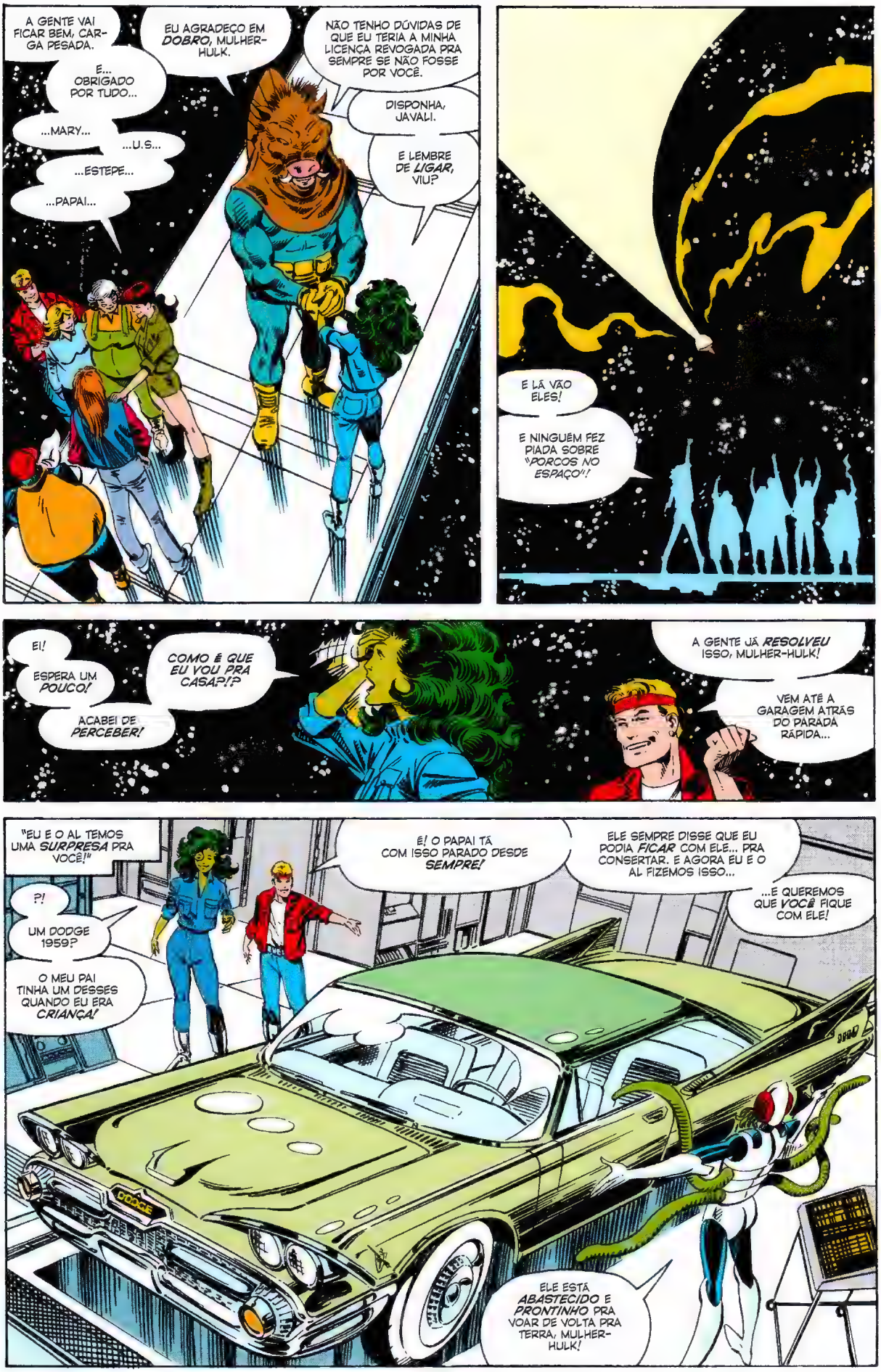
A GENTE VAI FICAR BEM, CARGA PESADA.
EU AGRADEÇO EM DOBRO, MULHER-HULK.
NÃO TENHO DÚVIDAS DE QUE EU TERIA A MINHA LICENÇA REVOGADA PRA SEMPRE SE NÃO FOSSE POR VOCÊ.
E... OBRIGADO POR TUDO...
DISPONHA, JAVALI.
...MARY...
...U.S...
E LEMBRE DE LIGAR, VIU?
...ESTEPE...
...PAPAI...
E LÁ VÃO ELES!
E NINGUÉM FEZ PIADA SOBRE "PORCOS NO ESPAÇO"!
EI!
ESPERA UM POUCO!
COMO É QUE EU VOU PRA CASA?!?
ACABEI DE PERCEBER!
A GENTE JÁ RESOLVEU ISSO, MULHER-HULK!
VEM ATÉ A GARAGEM ATRÁS DO PARADA RÁPIDA...
"EU E O AL TEMOS UMA SURPRESA PRA VOCÊ!"
É! O PAPAI TÁ COM ISSO PARADO DESDE SEMPRE!
ELE SEMPRE DISSE QUE EU PODIA FICAR COM ELE... PRA CONSERTAR. E AGORA EU E O AL FIZEMOS ISSO...
...E QUEREMOS QUE VOCÊ FIQUE COM ELE!
?!
UM DODGE 1959?
O MEU PAI TINHA UM DESSES QUANDO EU ERA CRIANÇA!
DODGE
ELE ESTÁ ABASTECIDO E PRONTINHO PRA VOAR DE VOLTA PRA TERRA, MULHER-HULK!

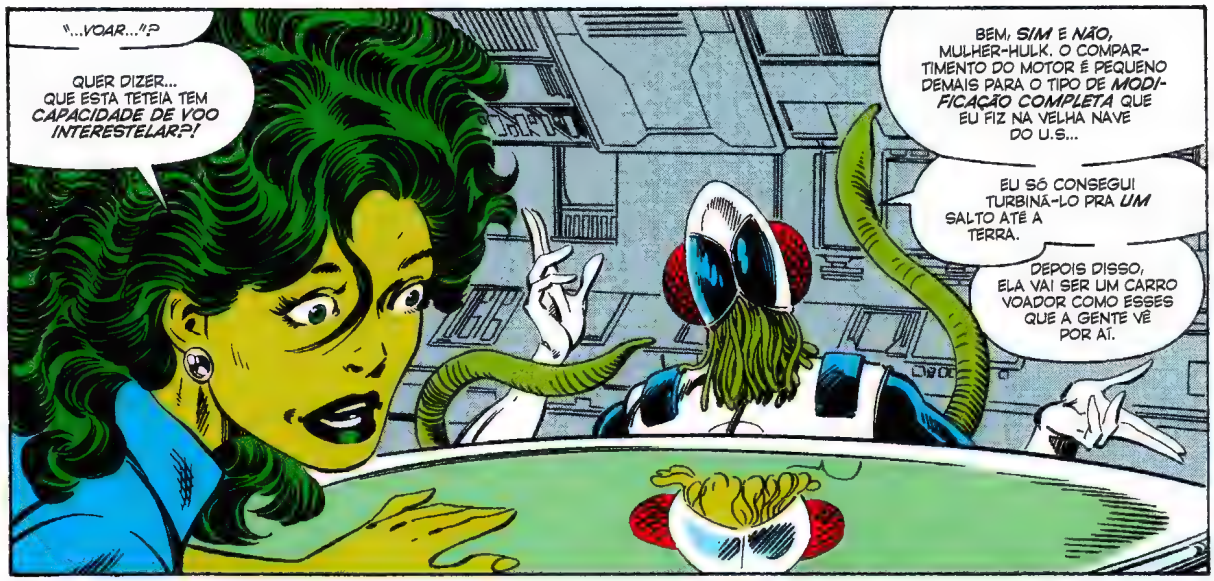
"...VOAR...!?
QUER DIZER... QUE ESTA TETEIA TEM *CAPACIDADE DE VOO INTERESTELAR?!*
BEM, *SIM* E *NÃO*, MULHER-HULK. O COMPARTIMENTO DO MOTOR É PEQUENO DEMAIS PARA O TIPO DE *MODIFICAÇÃO COMPLETA* QUE EU FIZ NA VELHA NAVE DO U.S...
EU SÓ CONSEGUI TURBINÁ-LO PRA *UM* SALTO ATÉ A TERRA.
DEPOIS DISSO, ELA VAI SER UM CARRO VOADOR COMO ESSES QUE A GENTE VÊ POR AÍ.

HUH!
VOCÊ DEVE VER UNS CARROS *BEM ESPECIAIS* POR AÍ, AL.
U.S... EU NÃO SEI COMO *AGRADECER.*
O PRAZER FOI *NOSSO*, MULHER-HULK!

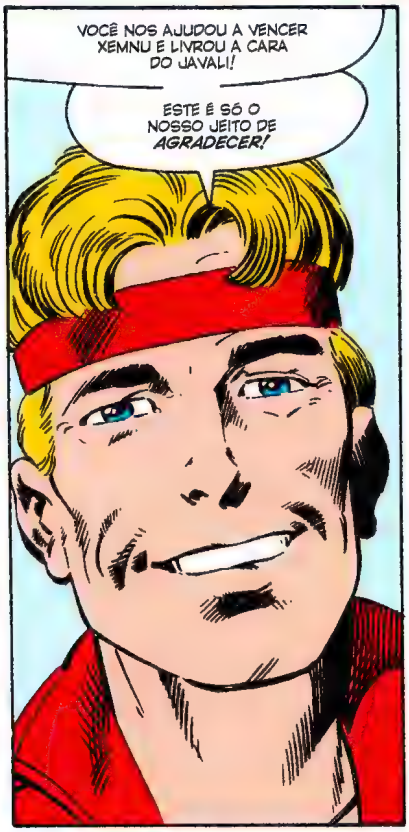
VOCÊ NOS AJUDOU A VENCER XEMNU E LIVROU A CARA DO JAVALI!
ESTE É SÓ O NOSSO JEITO DE *AGRADECER!*

AGORA, VAMOS LÁ PRA *CASA!*
A MARY QUER QUE VOCÊ *COMA BEM* ANTES DE PEGAR A ESTRADA ESPACIAL...
CLARO... VALEU DE NOVO.
MAS DEPOIS É MELHOR EU IR EMBORA!

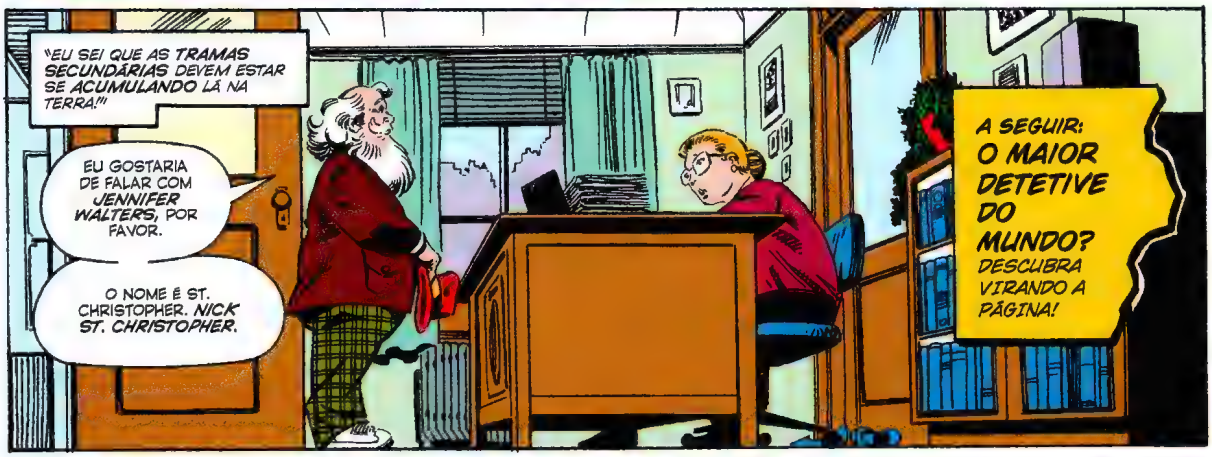
"EU SEI QUE AS *TRAMAS SECUNDÁRIAS* DEVEM ESTAR SE *ACUMULANDO* LÁ NA TERRA!"
EU GOSTARIA DE FALAR COM *JENNIFER WALTERS*, POR FAVOR.
O NOME É ST. CHRISTOPHER. *NICK ST. CHRISTOPHER.*
A SEGUIR:
O MAIOR DETETIVE DO MUNDO?
DESCUBRA VIRANDO A PÁGINA!

MARVEL
THE SENSATIONAL
SHE-HULK
© 1989 MARVEL ENT. GROUP, INC.
$1.50 US
$2.00 CAN
8
MID NOV
01319
APPROVED BY THE COMICS CODE
AUTHORITY
ESTE HOMEM É NICK ST. CHRISTOPHER™.
ESTÁ AQUI PARA AJUDAR A MULHER-HULK™ A CONDENAR UM ASSASSINO EM SÉRIE.
POIS É.... É O *MAIOR DETETIVE DO MUNDO!*
É PIADA, NÉ?

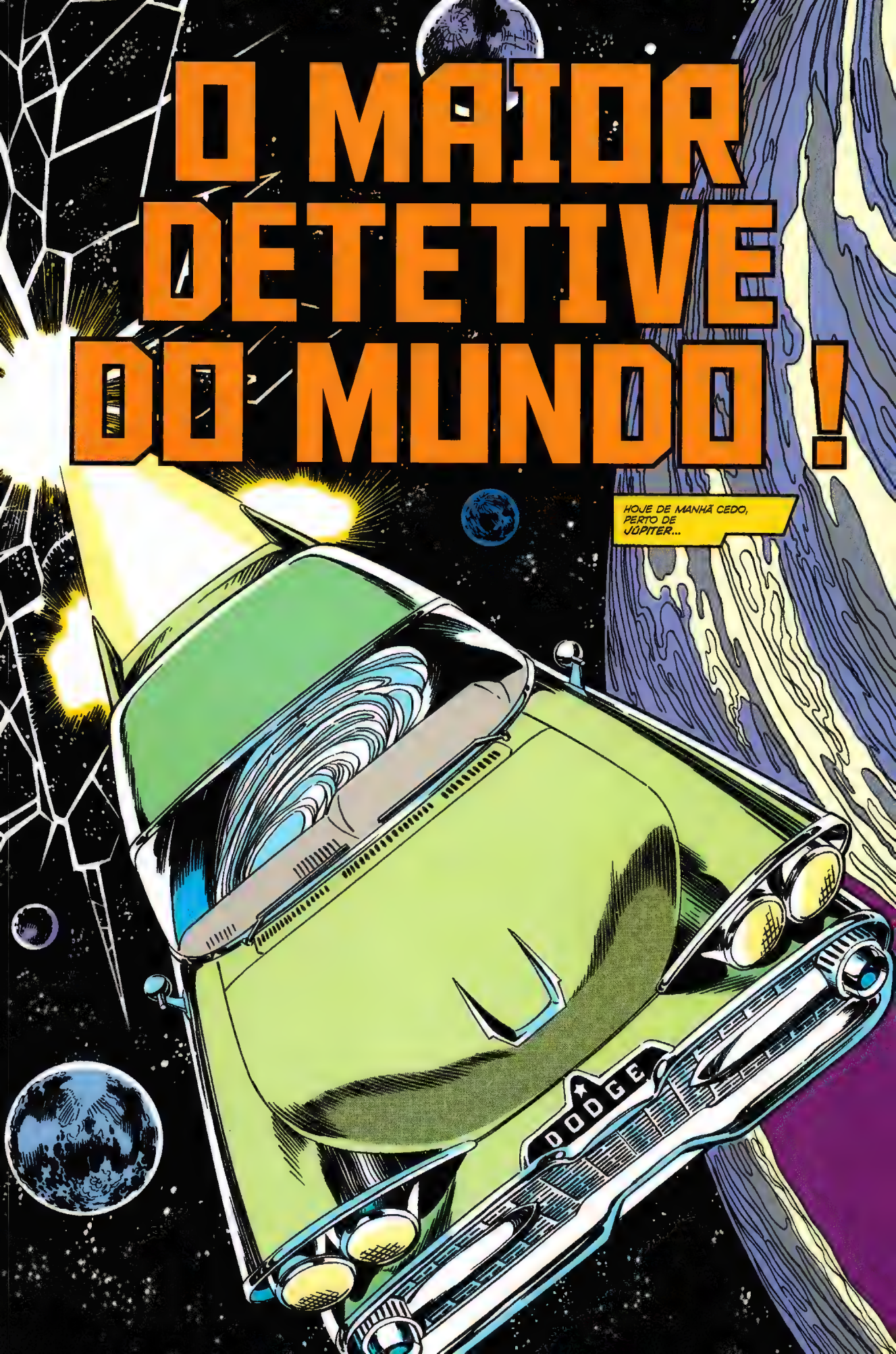
O MAIOR DETETIVE DO MUNDO!
HOJE DE MANHÃ CEDO, PERTO DE JÚPITER...
DODGE

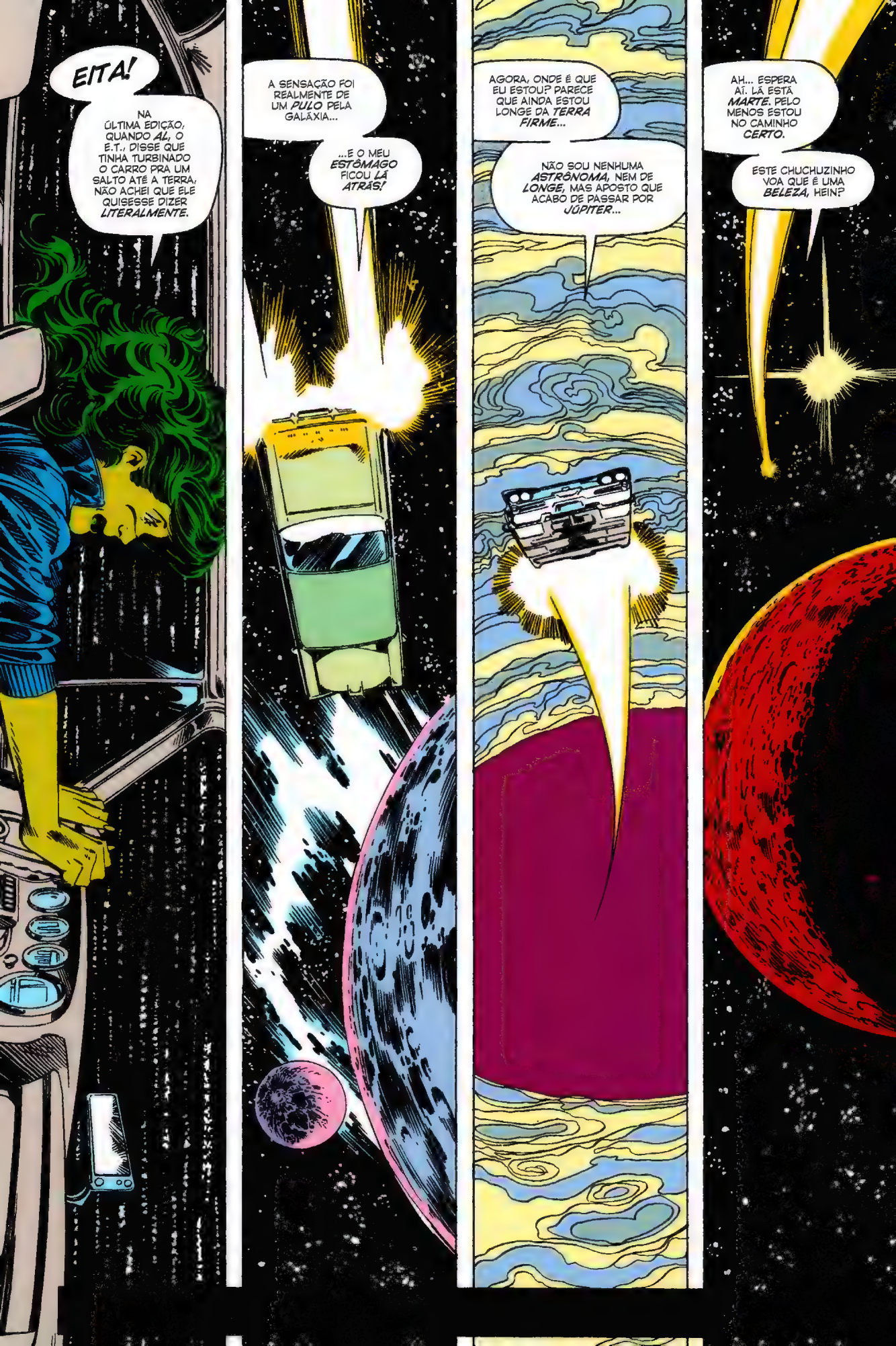
EITA!
NA ÚLTIMA EDIÇÃO, QUANDO AL, O E.T., DISSE QUE TINHA TURBINADO O CARRO PRA UM SALTO ATÉ A TERRA, NÃO ACHEI QUE ELE QUISESSE DIZER LITERALMENTE.
A SENSAÇÃO FOI REALMENTE DE UM PULO PELA GALÁXIA...
...E O MEU ESTÔMAGO FICOU LÁ ATRÁS!
AGORA, ONDE É QUE EU ESTOU? PARECE QUE AINDA ESTOU LONGE DA TERRA FIRME...
NÃO SOU NENHUMA ASTRÔNOMA, NEM DE LONGE, MAS APOSTO QUE ACABO DE PASSAR POR JÚPITER...
AH... ESPERA AÍ. LÁ ESTÁ MARTE. PELO MENOS ESTOU NO CAMINHO CERTO.
ESTE CHUCHUZINHO VOA QUE É UMA BELEZA, HEIN?

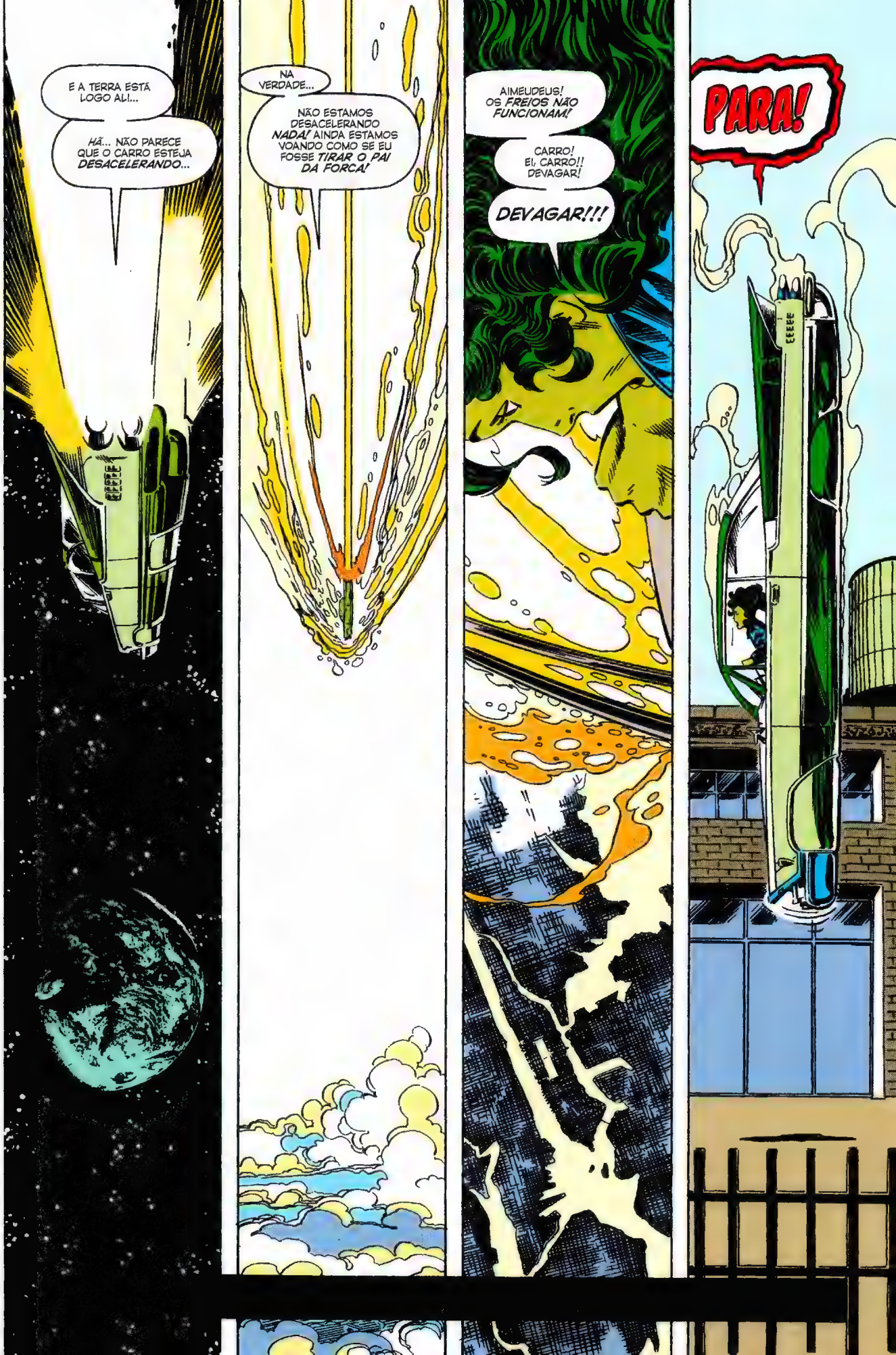
E A TERRA ESTÁ LOGO ALI...
HÃ... NÃO PARECE QUE O CARRO ESTEJA *DESACELERANDO*...
NA VERDADE...
NÃO ESTAMOS DESACELERANDO *NADA!* AINDA ESTAMOS VOANDO COMO SE EU FOSSE *TIRAR O PAI DA FORCA!*
AIMEUDEUS! OS *FREIOS NÃO FUNCIONAM!*
CARRO! EI, CARRO!! DEVAGAR!
DEVAGAR!!!
PARA!

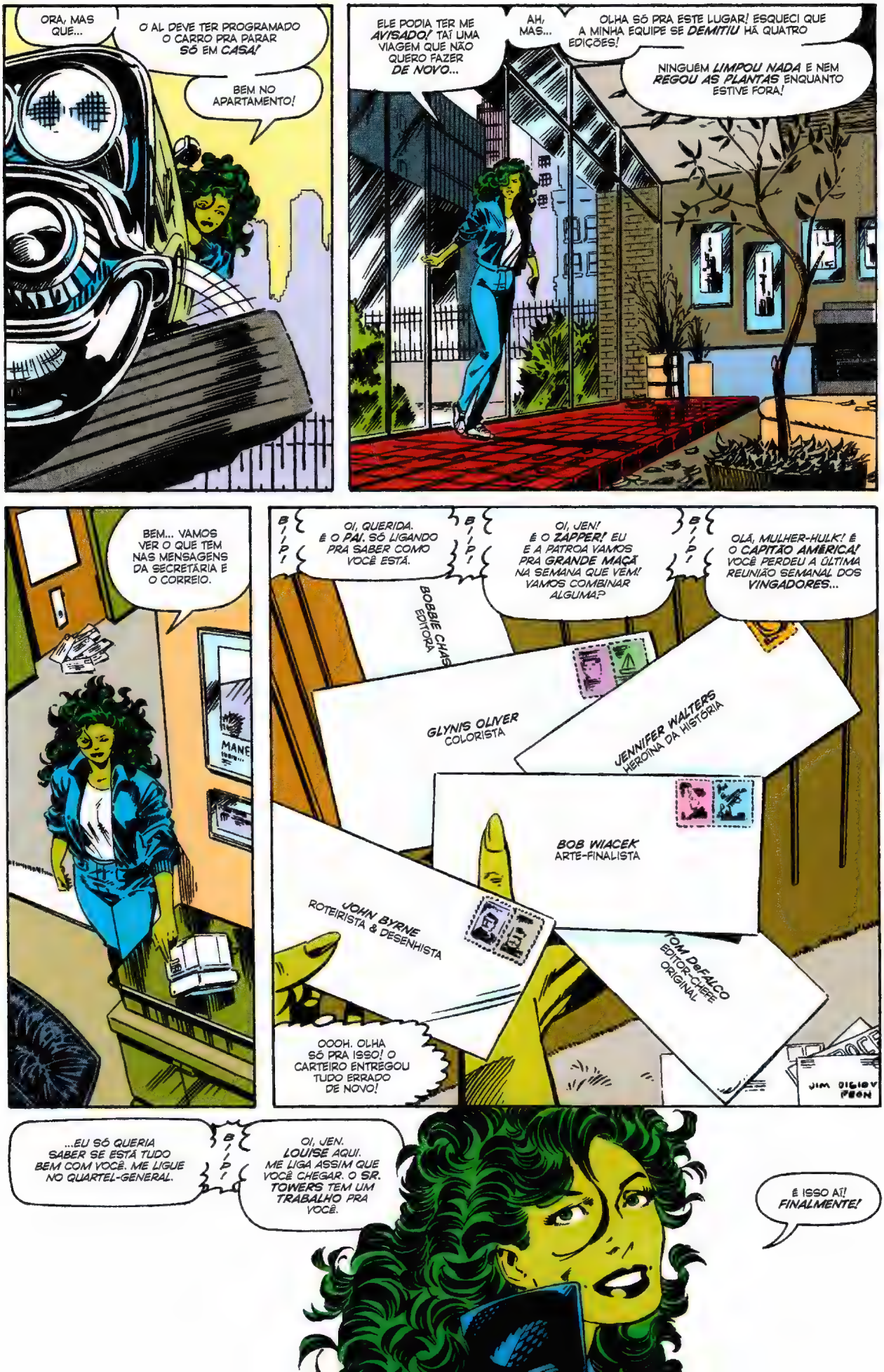
ORA, MAS QUE...
O AL DEVE TER PROGRAMADO O CARRO PRA PARAR SÓ EM CASA!
BEM NO APARTAMENTO!
ELE PODIA TER ME AVISADO! TAÍ UMA VIAGEM QUE NÃO QUERO FAZER DE NOVO...
AH, MAS...
OLHA SÓ PRA ESTE LUGAR! ESQUECI QUE A MINHA EQUIPE SE DEMITIU HÁ QUATRO EDIÇÕES!
NINGUÉM LIMPOU NADA E NEM REGOU AS PLANTAS ENQUANTO ESTIVE FORA!
BEM... VAMOS VER O QUE TEM NAS MENSAGENS DA SECRETÁRIA E O CORREIO.
B/I/P!
OI, QUERIDA. É O PAI. SÓ LIGANDO PRA SABER COMO VOCÊ ESTÁ.
B/I/P!
OI, JEN! É O ZAPPER! EU E A PATROA VAMOS PRA GRANDE MAÇÃ NA SEMANA QUE VEM! VAMOS COMBINAR ALGUMA?
B/I/P!
OLÁ, MULHER-HULK! É O CAPITÃO AMÉRICA! VOCÊ PERDEU A ÚLTIMA REUNIÃO SEMANAL DOS VINGADORES...
BOBBIE CHASE EDITORA
GLYNIS OLIVER COLORISTA
JENNIFER WALTERS HEROÍNA DA HISTÓRIA
BOB WIACEK ARTE-FINALISTA
JOHN BYRNE ROTEIRISTA & DESENHISTA
TOM DeFALCO EDITOR-CHEFE ORIGINAL
OOOH. OLHA SÓ PRA ISSO! O CARTEIRO ENTREGOU TUDO ERRADO DE NOVO!
JIM DIGIOVANNI PEON
...EU SÓ QUERIA SABER SE ESTÁ TUDO BEM COM VOCÊ. ME LIGUE NO QUARTEL-GENERAL.
B/I/P!
OI, JEN. LOUISE AQUI. ME LIGA ASSIM QUE VOCÊ CHEGAR. O SR. TOWERS TEM UM TRABALHO PRA VOCÊ.
É ISSO AÍ! FINALMENTE!

FINALMENTE, FINALMENTE, FINALMENTE! ESTOU NA FOLHA DE PAGAMENTO DO PROMOTOR DESDE A EDIÇÃO QUATRO, MAS ATÉ AGORA NÃO TIVE NADA PRA FAZER POR AQUI.
MAS AGORA, AÍ VEM UM CASO!
E DOIS NÚMEROS NO ESPAÇO NÃO AJUDARAM.

ALGO EM QUE POSSO AFUNDAR AS MINHAS UNHAS LEGALÍSTICAS!
ALGO PRA LEMBRAR AS PESSOAS QUE TEM UM MOTIVO PRO STAN TER ME FEITO UMA ADVOGADA!

NÃO QUERO PERDER TEMPO CHAMANDO TÁXI OU PEGAR UM METRÔ LOTADO NO CENTRO...
VAMOS VER SE EU CONSIGO FAZER COMO A LOUISE ME ENSINOU...

PERFEITO! QUERIA QUE O DeFALCO ME DEIXASSE FAZER ISSO NOS VINGADORES!
OI, LOUISE!
JENNIFER! VOCÊ VOLTOU!
GRAÇAS A DEUS! ESTOU ME DIVERTINDO HORRORES FAZENDO O SEU LETREIRAMENTO...
...MAS O SR. TOWERS TEM UM CASO IMPORTANTE PRA VOCÊ CUIDAR.
PROIBIDO FUMAR
PROIBIDO FUMAR

"...E NÃO É UM MUITO FÁCIL!"
DINGO.
BILLABONG.
SHEILA.
WOOMERA.
BOOMER.
DIA.
BARBIE.
JUMBUCK.
ABO.

TÁ, EU *DESISTO!* O TEU SOTAQUE É *BISONHO DEMAIS* PRA MIM!
MAS ISSO NÃO VAI ME IMPEDIR DE TE *DESMEMBRAR INTEIRO* POR AQUELES *SEIS ASSASSINATOS!*
SETE.
CÊ DEVIA LER OS *JORNAIS*, TETEIA!

OUÇA, SRTA. WALTERS, VOU SER *DIRETO* COM VOCÊ... NÃO ESTOU MUITO *ANIMADO* DE CONDUZIR ESTE CASO DO ESCRITÓRIO DE DEFESA PÚBLICA.
EU CONSIDERO O MEU CLIENTE A COBRA MAIS *TRAIÇOEIRA* QUE JÁ SURGIU DA *AUSTRÁLIA.*
É, EU TE ENTENDO...

MAS ISSO NÃO IMPEDE QUE ELE PASSE PELO DEVIDO *PROCESSO,* E AS PROVAS CONTRA ELE SÃO *CIRCUNSTANCIAIS.*
A MENOS QUE VOCÊS CONSIGAM ALGO *CONCRETO* DENTRO DE *QUARENTA E OITO HORAS,* VOU SOLICITAR QUE O CASO DELE SEJA *ARQUIVADO.*
SIM...
...EU FARIA O MESMO SE FOSSE ADVOGADA DE DEFESA.

MAS ESSE CARA É *CULPADO!* DÁ PRA SENTIR O *CHEIRO!*
E EU VOU *PEGAR* ELE!

HRMGL?
AH... NOSSA! DEVO TER APAGADO...
FIQUEI LENDO ESSES DOCUMENTOS ATÉ DEPOIS DAS TRÊS.
UOOOFF!
E QUERIA QUE O ROTEIRISTA DO THOR COLASSE NO COMPUTADOR E TROUXESSE O HÉRCULES DE VOLTA COMO ELE PROMETEU!
SÓ ESSES SONHOS PRA TRAMA SECUNDÁRIA NÃO BASTAM!
BRRRT!
JENNIFER WALTERS...
OLÁ, SRTA. WALTERS. AQUI É NICK ST. CHRISTOHPER.
LOUISE MASON DISSE QUE EU A PROCUREI?
TENHO INFORMAÇÕES A RESPEITO DO SEU CASO. AGORA QUE ESTÁ ACORDADA, PENSEI QUE PODERÍAMOS NOS ENCONTRAR PARA DISCUTIR ISSO.
INFORMAÇÕES...?
AH... HÃ... CLARO, SR... ST. CHRISTOPHER, É ISSO? QUE TAL NOS ENCONTRARMOS NO RESTAURANTE MANHÃ DO CAFÉ, NA AVENIDA COLUMBUS?
QUE TAL EM...
"...VINTE MINUTOS?"
"...AGORA QUE ESTÁ ACORDADA...!?
COMO SERÁ QUE ELE SABIA QUE EU ESTAVA DORMINDO ANTES DE ME LIGAR?
E CADÊ ELE?

OOOPA!
?!?
QUEM...?
DE ONDE DIABOS VOCÊ SAIU?
AH, O CAMINHO FOI LONGO, NA VERDADE!
SRTA WALTERS, PRESUMO? PELO MENOS, NÃO ESTOU VENDO NENHUMA OUTRA MULHER VERDE DE DOIS METROS E QUINZE ESPERANDO POR AQUI.
EU SOU NICK ST. CHRISTOPHER.
"VAMOS TOMAR UM CAFÉ DA MANHÃ E CONVERSAR...?"
AGORA, DEIXE-ME VER SE EU ENTENDI...
VOCÊ NÃO ESTÁ ASSOCIADO A NENHUMA FORÇA POLICIAL DO PAÍS...
NA VERDADE, NÃO TEM NENHUM TREINAMENTO POLICIAL OU LEGAL.
MAS ESTÁ CONVENCIDO DE QUE PODE ME AJUDAR A CONDENAR ESTE CANALHA NOJENTO QUE FUI INCUMBIDA DE PROCESSSAR.
COMO?
AAAH... PODE CHAMAR DE DOM...
SABE, SRTA. WALTERS...
...EU SEMPRE SEI QUEM SE COMPORTOU BEM...
...OU MAU...

EI... COMO TODO ESSE GELO VEIO PARAR NA CADEIRA DO VELHOTE QUE TAVA COM A MULHER-HULK?
ENTÃO... O QUE ESTÁ DIZENDO, SR. ST. CHRISTOPHER? QUE É ALGUM TIPO DE DETETIVE PSÍQUICO?
PARECE QUE NEVOU AQUI OU ALGO ASSIM!
ALGO DO GÊNERO, SIM.
BEM... VAI TER QUE ME DESCULPAR, MAS EU VOU CAIR EM UM ANTIGO CLICHÊ DOS QUADRINHOS E SER TOTALMENTE CÉTICA...
...APESAR DE CONHECER VÁRIOS PSÍQUICOS NOS VINGADORES.
BASICAMENTE... ACHO QUE PRECISO DE MEIA PÁGINA DE SUBTRAMA PRA PENSAR NO ASSUNTO...
COMO PREFERIR.
SR. L...
FIZEMOS MAIS UMA TENTATIVA DE CONTATAR A MULHER-HULK, SENHOR.
MAS INFELIZMENTE NÃO CONSEGUIMOS NADA.
ISSO NÃO É BOM O SUFICIENTE, SHARYN.
NEM PERTO DE SER BOM.
INVESTI TEMPO E DINHEIRO DEMAIS NESTA EMPRESA PARA QUE TUDO VÁ POR ÁGUA ABAIXO.
VOU PARA WASHINGTON ESTA TARDE... MAS VOLTAREI DENTRO DE SETENTA E DUAS HORAS.
E QUERO RESULTADOS ATÉ LÁ!!
A MULHER-HULK SERÁ MINHA!

SÓ TEM UMA COISA ERRADA EM CORTAR PRA SUBTRA- MAS COMO ESSA...
QUANDO VOCÊ VOLTA, JÁ PASSOU TEMPO DEMAIS...
...E DAÍ SE PEGA FAZENDO COISAS ABSURDAS SEM FAZER IDEIA DE COMO FOI CONVENCIDA A FAZÊ-LAS!
AQUI VAMOS NÓS, SRTA. WALTERS!
DESCA PELA CHAMINÉ!
O QUÊ?? ESTÁ FALANDO SÉRIO?
MESMO SE EU COUBESSE AÍ, SERIA INVASÃO.
QUALQUER PROVA ENCONTRADA SERIA INADMISSÍVEL NA CORTE!
AH, NÃO SE PREOCUPE COM ISSO!
EU TENHO PASSE LIVRE. TENHO HÁ ANOS!
E, NESSA ÉPOCA DO ANO, NÃO PRECISAMOS NOS PREOCUPAR COM A LAREIRA FUNCIONANDO!
ENTÃO, VENHA! PASSE UMA PERNA POR CIMA!
OK... MAS SÓ PRA TE PROVAR QUE EU NÃO...
...CAIBO?!?

COMO...?
O QUÊ...?
ONDE...?
LICENÇA...
PASSANDO!

NICK...
COMO *DIACHO* VOCÊ FEZ ISSO?
NÃO TEM COMO *NENHUM* DE NÓS DOIS TER PASSADO POR ESTA CHAMINÉ!
SEGREDOS DO OFÍCIO!

ENFIM...
ESTE APARTAMENTO FOI USADO PELO SEU SUSPEITO DURANTE O PERÍODO QUE ELE COMETEU OS ASSASSINATOS.
TENHO CERTEZA DE QUE VOCÊ VAI ENCONTRAR *VÁRIAS* COISAS *INCRIMINADORAS* PERDIDAS POR AÍ.
MAS...
MAS EU NÃO *POSSO* PROCURAR. NÃO SEM UM *MANDADO DE BUSCA!*
E *COMO* A POLÍCIA DEIXOU ESTE LUGAR *PASSAR?*

NÃO ESTÁ ALUGADO NO NOME DO SUSPEITO... E ELE NÃO IA *CONTAR* PRA ELES.
SE VOCÊ QUISER, POSSO ENCONTRAR A PESSOA QUE ALUGOU...

É... TALVEZ.
MAS ANTES É MELHOR EU VER SE POSSO TORNAR TUDO ISSO LEGAL RETROATIVAMENTE!
VOU LIGAR PARA O PROMOTOR TOWERS E PEDIR PRA ELE EMITIR VÁRIOS MANDADOS DE BUSCAS PRA NOMES ALEATÓRIOS.
E TRAZER A POLÍCIA PRA CÁ PRA QUE ELES FAÇAM A BUSCA.
...ISSO MESMO, SR. TOWERS.
OK, VOU ESPERAR DO LADO DE FORA DO PRÉDIO QUANDO OS RAPAZES DE AZUL ENTRAREM AQUI.
TCHAU...
...HÃ...
NICK...?
O QUE VOCÊ ESTÁ FAZENDO?
E DE ONDE TIROU ESSA GARRAFA?
BEM...
JÁ QUE VAMOS ESPERAR AQUI PELA POLÍCIA POR UM TEMPO...
...ACHEI QUE PODERÍAMOS NOS CONHECER MELHOR...
VOCÊ SABE... RELAXAR...
CHAMPANHE?
HÃ... NÃO, OBRIGADA.
OLHA... NICK... VOCÊ É... ER... FOFINHO COMO UM URSINHO E TAL, MAS... ER...
BEM... DIGAMOS QUE EU NÃO NAMORO CARAS MAIS VELHOS...
AH, NÃO?
E O HÉRCULES? ELE ESTÁ NA FACULDADE?
AAAH, BEM...
...AO MENOS ACEITE ESTE PEQUENO SÍMBOLO DO MEU APREÇO...

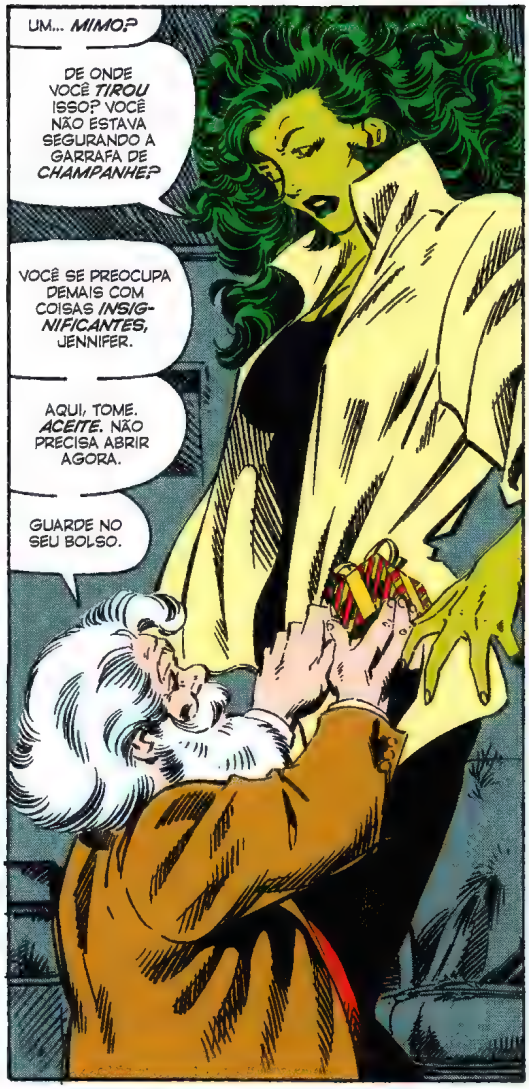
UM... MIMO?
DE ONDE VOCÊ TIROU ISSO? VOCÊ NÃO ESTAVA SEGURANDO A GARRAFA DE CHAMPANHE?
VOCÊ SE PREOCUPA DEMAIS COM COISAS INSIGNIFICANTES, JENNIFER.
AQUI, TOME. ACEITE. NÃO PRECISA ABRIR AGORA.
GUARDE NO SEU BOLSO.

EEEEEEEEEEEEOOWWW
OH, NÃO! A POLÍCIA!
O CASO VAI POR ÁGUA ABAIXO SE NOS PEGAREM AQUI!
NÃO SE PREOCUPE!

PODEMOS SAIR DO JEITO QUE ENTRAMOS.
NICK! NICK, QUER PARAR COM ISSO?
EU AINDA NÃO ENTENDI DIREITO COMO DESCI PELA CHAMINÉ! COMO VOU SUBIR POR ELA?

AH, ISSO É FÁCIL!
SÓ FAÇA ASSIM... E ACENE!

ESTÁ FALANDO SÉRIO?
SÓ FAZER ISSO É...

...ACENAR...?
POOF!

ESTA É A EXTENSÃO DA SUA NOVA EVIDÊNCIA, SR. TOWERS?
CORTE MUNICIPAL
ESCRITÓRIO DA JUÍZA HT. RHEINHOLD

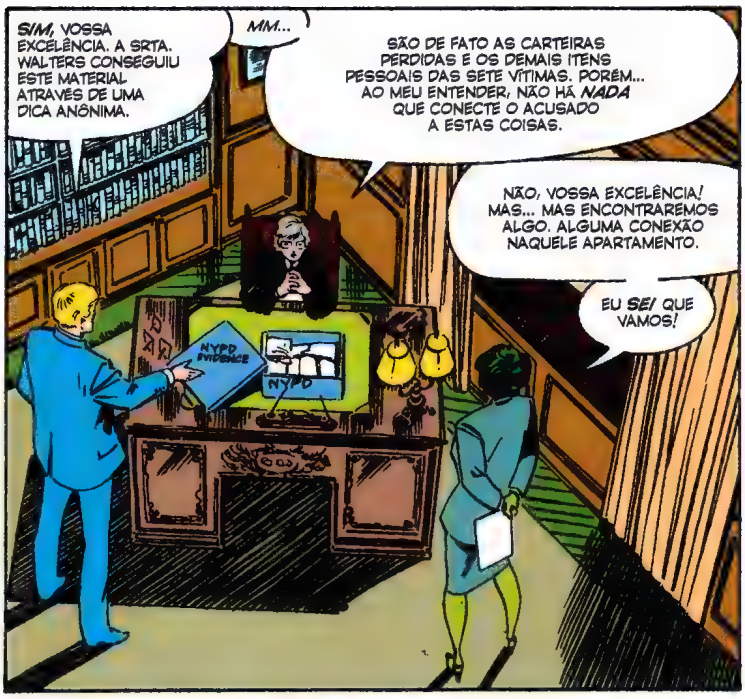
SIM, VOSSA EXCELÊNCIA. A SRTA. WALTERS CONSEGUIU ESTE MATERIAL ATRAVÉS DE UMA DICA ANÔNIMA.
MM...
SÃO DE FATO AS CARTEIRAS PERDIDAS E OS DEMAIS ITENS PESSOAIS DAS SETE VÍTIMAS. PORÉM... AO MEU ENTENDER, NÃO HÁ NADA QUE CONECTE O ACUSADO A ESTAS COISAS.
NÃO, VOSSA EXCELÊNCIA! MAS... MAS ENCONTRAREMOS ALGO. ALGUMA CONEXÃO NAQUELE APARTAMENTO.
EU SEI QUE VAMOS!
NYPD EVIDENCE
NYPD

ENTENDO...
SRTA. WALTERS, TENHO CERTEZA DE QUE A SUA EXPERIÊNCIA COM OS VINGADORES E O QUARTETO FANTÁSTICO A ENSINARAM A CONFIAR NOS SEUS... CHAMEMOS DE "PALPITES".
MAS DEVO LEMBRÁ-LA DE QUE O SISTEMA LEGAL NESTE PAÍS É BASEADO EM UMA COLEÇÃO DE EVIDÊNCIAS DE PUROS E SIMPLES FATOS.
SR. PROMOTOR... TEMO QUE O RELÓGIO AINDA ESTEJA CORRENDO.
SEM MAIORES EVIDÊNCIAS PARA SUSTENTAR O SEU CASO, SEREI COMPELIDA A CEDER AO PEDIDO DA DEFESA E RETIRAR AS ACUSAÇÕES CONTRA O CLIENTE.

BEM, JENNIFER?
ATÉ AGORA, ISTO TEM A CARA DE UMA ESTREIA POUCO AUSPICIOSA PARA VOCÊ.
TALVEZ... SE VOCÊ PUDESSE ME CONTAR MAIS SOBRE O CIDADÃO QUE ESTÁ AUXILIANDO VOCÊ...?
BEM QUE EU QUERIA!
MAS CADA VEZ MAIS EU PERCEBO QUE NÃO SEI NADA SOBRE ELE!
NA VERDADE... CADA RESPOSTA QUE EU CONSIGO PARECE QUE SÓ LEVA PARA MAIS PERGUNTAS!
CORTE MUNICIPAL

SERÁ QUE...
JENNIFER... É POSSÍVEL QUE VOCÊ ESTEJA DEIXANDO AS SUAS CONVICÇÕES PESSOAIS ANUVIAREM O SEU JULGAMENTO?
ESTÁ TÃO CONVENCIDA DE QUE O NOSSO ACUSADO É CULPADO, QUE NÃO ESTÁ PERCEBENDO QUE A GRANDE POSSIBILIDADE DO SR. ST. CHRISTOPHER SABER TANTO SOBRE O ASSASSINO SEJA PORQUE ELE É O ASSASSINO!

ESTOU DIZENDO, LOUISE, EU NÃO SEI MAIS O *QUE* PENSAR.
E SE O SR. TOWERS TIVER *RAZÃO?* E SE NICK ST. CHRISTOPHER FOR ALGUMA ESPÉCIE DE *SUPERAMEAÇA?*
ENTENDO O SEU *PROBLEMA*, JEN.
NA MINHA ÉPOCA *DE FANTASMA LOURA* ERA *FÁCIL* DE VER QUEM ERAM OS BANDIDOS...
GERALMENTE ERAM CARECAS, COM ORELHAS PONTUDAS E PRESAS DE 15 CM... OU UM BIGODE, *PELO MENOS!*
NA *ERA MARVEL* NÃO É TÃO FÁCIL. COM ESSA MANIA DE *PSICOPALHAÇADA* E AS *BUSCAS ESPIRITUAIS* É DIFÍCIL DISTINGUIR UM MOCINHO DE UM BANDIDO SE NÃO ESTIVER USANDO UM *CRACHÁ!*
EU VOU AVISAR O MUNDO! TEM MUITOS CARAS EM *TERNOS CAROS* FAZENDO COISAS *HORRÍVEIS* POR AÍ!
ORA, ESSES DIAS, QUANDO EU FIZ UMA PARTICIPAÇÃO ESPECIAL NOS *VINGADORES DA COSTA OESTE...*
OLÁ, JENNIFER.
ENCONTREI A PESSOA QUE ESTÁ PROCURANDO.
NICK!
DE *ONDE* VOCÊ VEIO? NÃO... DEIXA PRA LÁ!
OLHA... A GENTE *PRECISA* PARAR COM ESSAS *MALUQUICES!* NÓS TEMOS QUE *CONVERSAR!*
NA VERDADE, VOCÊ PRECISA EXPLICAR *MELHOR* AS COISAS!
AGORA NÃO, JENNIFER! A MAIORIA DOS LEITORES *JÁ ENTENDEU* QUEM EU SOU... EMBORA EU APOSTE QUE ELES ESTÃO ESPERANDO ALGUM TIPO *DE REVIRAVOLTA* NO FINAL.
AGORA, VENHA COMIGO! TEMOS DE IR PARA A...

...AUSTRÁLIA!
É INTERESSANTE ESTAR AQUI NESTA ÉPOCA DO ANO. ELES GERALMENTE ESTÃO NO VERÃO QUANDO EU VISITO.

O QUÊ...? COMO...?
NICK... AINDA... AINDA É O MESMO DIA! ESTÁVAMOS NO MEU ESCRITÓRIO A MENOS DE DEZ SEGUNDOS ATRÁS!

EU JÁ DISSE, JENNIFER. NÃO FAÇA PERGUNTAS!
TUDO O QUE PRECISA SABER É QUE A MULHER QUE MORA AQUI...

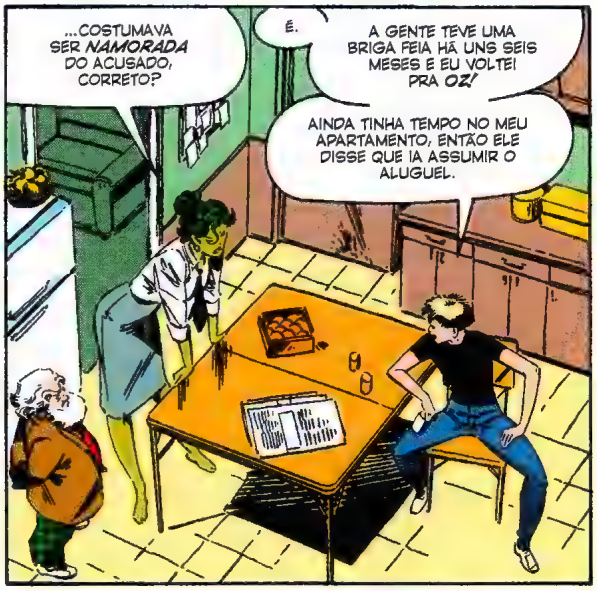
...COSTUMAVA SER NAMORADA DO ACUSADO, CORRETO?
É.
A GENTE TEVE UMA BRIGA FEIA HÁ UNS SEIS MESES E EU VOLTEI PRA OZ!
AINDA TINHA TEMPO NO MEU APARTAMENTO, ENTÃO ELE DISSE QUE IA ASSUMIR O ALUGUEL.

MAS NÃO ASSUMIU. ELE DEIXOU NO SEU NOME PARA QUE A POLÍCIA NÃO O RASTREASSE...
VOCÊ ESTARIA DISPOSTA A IR ATÉ OS ESTADOS UNIDOS PARA TESTEMUNHAR?
É... ACHO QUE SIM.

PEGAMOS ELE!

EU CONCORDO, SRTA. WALTERS!
À LUZ DESTA NOVA EVIDÊNCIA ORDENO QUE O ACUSADO SEJA DETIDO PARA JULGAMENTO O MAIS CEDO POSSÍVEL.
E EM VISTA DA GRAVIDADE DA ACUSAÇÃO...
...A FIANÇA FICARÁ DETERMINADA EM SETE MILHÕES DE DÓLARES!
BOM TRABALHO, JENNIFER!
COM A SUA DESCOBERTA, TODAS ESSAS EVIDÊNCIAS CIRCUNSTANCIAS SE TORNAM CONCRETAS!
NÃO TENHO DÚVIDAS DE QUE VOCÊ CONSEGUIRÁ A CONDENAÇÃO.
E ESTA SERÁ UMA EXPERIÊNCIA INTERESSANTE! COMO ADVOGADA DE DEFESA, PASSEI A MAIOR PARTE DA MINHA CARREIRA PROFISSIONAL TENTANDO INOCENTAR OS MEUS CLIENTES!
MAS... SE ME DER LICENÇA POR ALGUNS MINUTINHOS, SR. TOWERS...
...ESTE CASO INTEIRO FOI APENAS A ESTRUTURA DESTA EDIÇÃO...
ACHO QUE ESTÁ NA HORA DE ENCERRARMOS A HISTÓRIA PRINCIPAL.

NICK!
NICK, ONDE...
AH, AÍ ESTÁ VOCÊ. CERTO, MOÇO! CHEGA DE SER *EVASIVO!*
ACHO QUE *SEI* QUEM VOCÊ É, EMBORA NÃO SEI SE CONSIGO *ACREDITAR!*
QUERO UMA RESPOSTA DIRETA, *SIM* OU *NÃO!*
AH, JENNIFER! JENNIFER! POR QUE VOCÊ SEMPRE TEM QUE *ESTRAGAR* TUDO? NÓS SOMOS *JOVENS!* ESTAMOS *VIVOS!*
ESTAMOS NA CIDADE MAIS *EMPOLGANTE* DO MUNDO!
AHAM!
E VOCÊ É *CASADO*, NÃO É?
QUEM PODE DIZER?
EXISTEM *TANTAS* HISTÓRIAS SOBRE MIM. NÃO PODEM SER *TODAS* VERDADE, NÃO É...?
A-HEM!
AH...
ER...
BOM DIA, QUERIDA...
ENTÃO!
FORRA DA CASA POR *ZINCO MINUTOS* E *IZO* SERR O QUE ACONTECE?
TAP TAP TAP TAP

A SEGUIR: A VOLTA DOS QUE NÃO FORAM! (Bom, o Byrne saiu da série por vinte e tantos números e voltou, mas isso aqui é um *Omnibus* e a gente tem que tentar fingir, né? NÉ?)

MARVEL COMICS
THE SENSATIONAL
SHE-HULK
™
© 1991 MARVEL ENT. GROUP, INC.
$1.50 US
$1.80 CAN
31
SEPT
UK 60p
APPROVED BY THE COMICS CODE
AUTHORITY
$1.50 US
$2.00 CAN
9
DEC
EI!
PARA!
RENÉE, VOCÊ DISSE QUE EU PODIA FAZER O QUE QUISESSE NA MINHA PRIMEIRA EDIÇÃO!
PODE ENGOLIR ESSE EGO, JOHN.
JÁ ATÉ DEIXEI QUE FIZESSE MAIS DO QUE DEVIA LÁ DENTRO!
50
YEARS
OF
CAPTAIN AMERICA
1941 1991

UMA TRANSFUSÃO DE SANGUE DE SEU PRIMO, O INCRÍVEL HULK, TRANSFORMOU A FRANZINA **JENNIFER WALTERS**, ADVOGADA, EM UMA AMAZONA ESMERALDA! AGORA, ELA LUTA POR VERDADE, JUSTIÇA E PELA INDENIZAÇÃO DE DANOS MORAIS DE SEUS CLIENTES!

STAN LEE APRESENTA... A SENSACIONAL MULHER-HULK

INTERRUPÇÃO Melódica

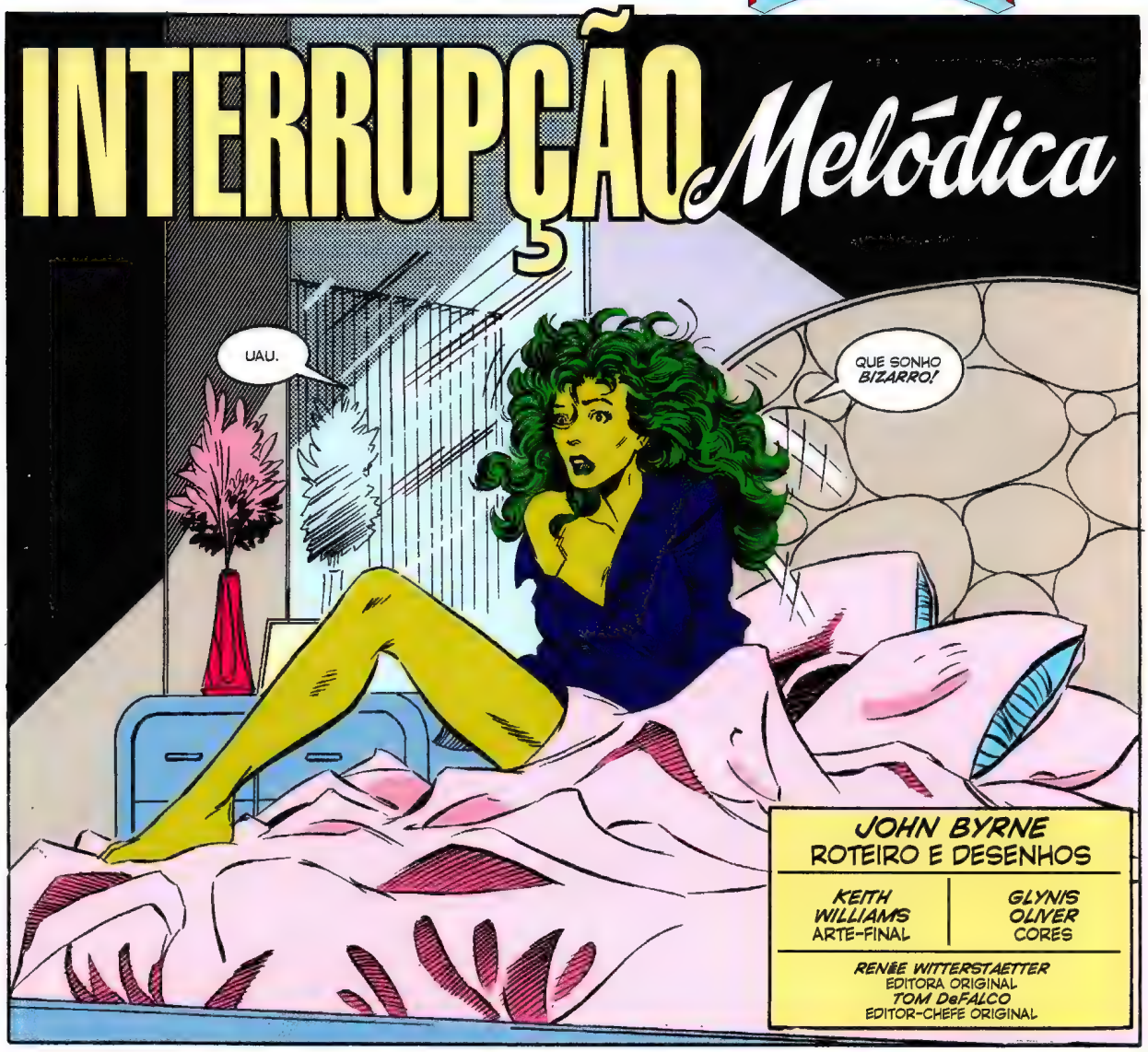

JOHN BYRNE
ROTEIRO E DESENHOS

KEITH WILLIAMS
ARTE-FINAL

GLYNIS OLIVER
CORES

RENÉE WITTERSTAETTER
EDITORA ORIGINAL
TOM DeFALCO
EDITOR-CHEFE ORIGINAL

EU--
CARA! PROMETO QUE NUNCA MAIS COMO PIZZA E SORVETE AO MESMO TEMPO À UMA DA MANHÃ!

OPA!
TÁ, OLHA, TENHO QUE TOMAR UM *BANHO* E ME *TROCAR*.
E ESSE GIBI AINDA TÁ NO *COMICS CODE*, NÉ?

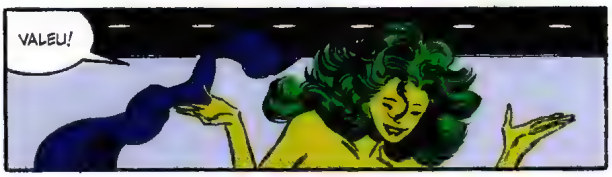
VALEU!

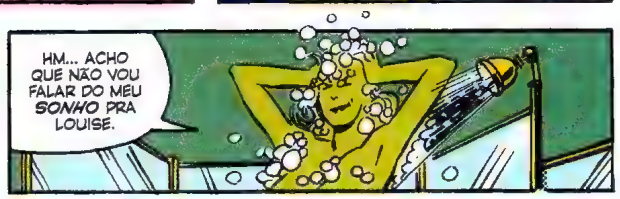
HM... ACHO QUE NÃO VOU FALAR DO MEU *SONHO* PRA LOUISE.

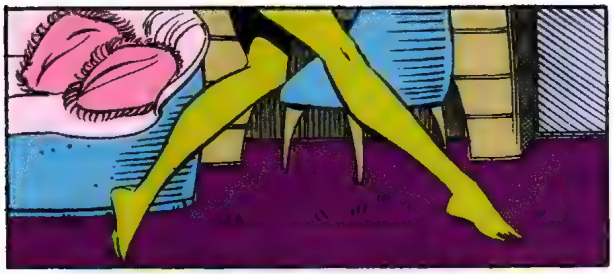

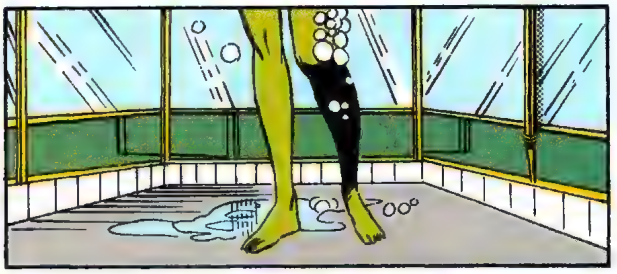

SEI QUE ELA ME ACHA MEIO *DOIDA*.

E ROLARAM UMAS COISAS...!

BOM, MAS ISSO É PASSADO.
AH, PODE ABRIR O QUADRO, BYRNE.
JÁ COLOQUEI A ROUPA.
OBRIGADA. MAS, OLHA... SEI QUE NÃO DÁ PRA USAR OS MESMOS EFEITOS, JÁ QUE A ARTE-FINAL NÃO É SUA...
...MAS E AQUELES LEIAUTES CHEIOS DE QUADROS FALSOS MEIO TODD McFARLANE QUE CÊ TEM USADO NO NAMOR?
BELEZA!
AGORA... SERÁ QUE LIGO PRA LOUISE E AVISO QUE TÔ A CAMINHO?
NAH...!
COM UM CARRO VOADOR PRA USAR, QUANDO A LIGAÇÃO COMPLETAR...
DODGE
M-H 1

...EU JÁ CHEGUEI! OI, LOUISE! DESCULPA O ATRASO. TÁ PRONTA PRA *AÇÃO?*
TÔ PRONTA E JÁ PARECE QUE FAZ UNS *ANOS*, JEN.
POR QUE *DEMOROU?*
AH, ACHO QUE FOI O *EGO* DO ROTEIRISTA. ELE QUERIA UM INÍCIO BEM *ESPECÍFICO* PRA ESTA EDIÇÃO.
AH, HOMENS!
ÀS VEZES, NÃO PASSAM DE MENINOS, NÃO É?
NESSE CASO, MAIS DO QUE "*ÀS VEZES*".
MAS DEIXA ISSO PRA LÁ.
TEMOS UMA SEMANA DE SOL E DIVERSÃO NA FABULOSA *FLÓRIDA* ESPERANDO A GENTE
"...E NADA VAI ATRAPALHAR ESSAS FÉRIAS DAQUI PRA FRENTE."
RICHMOND, AQUI É TANGO ALFA NOVE.
REPITA SUA ÚLTIMA MENSAGEM.
REPETINDO: REPITA AS COORDENADAS, CÂMBIO.
SHAKA-BOOM!

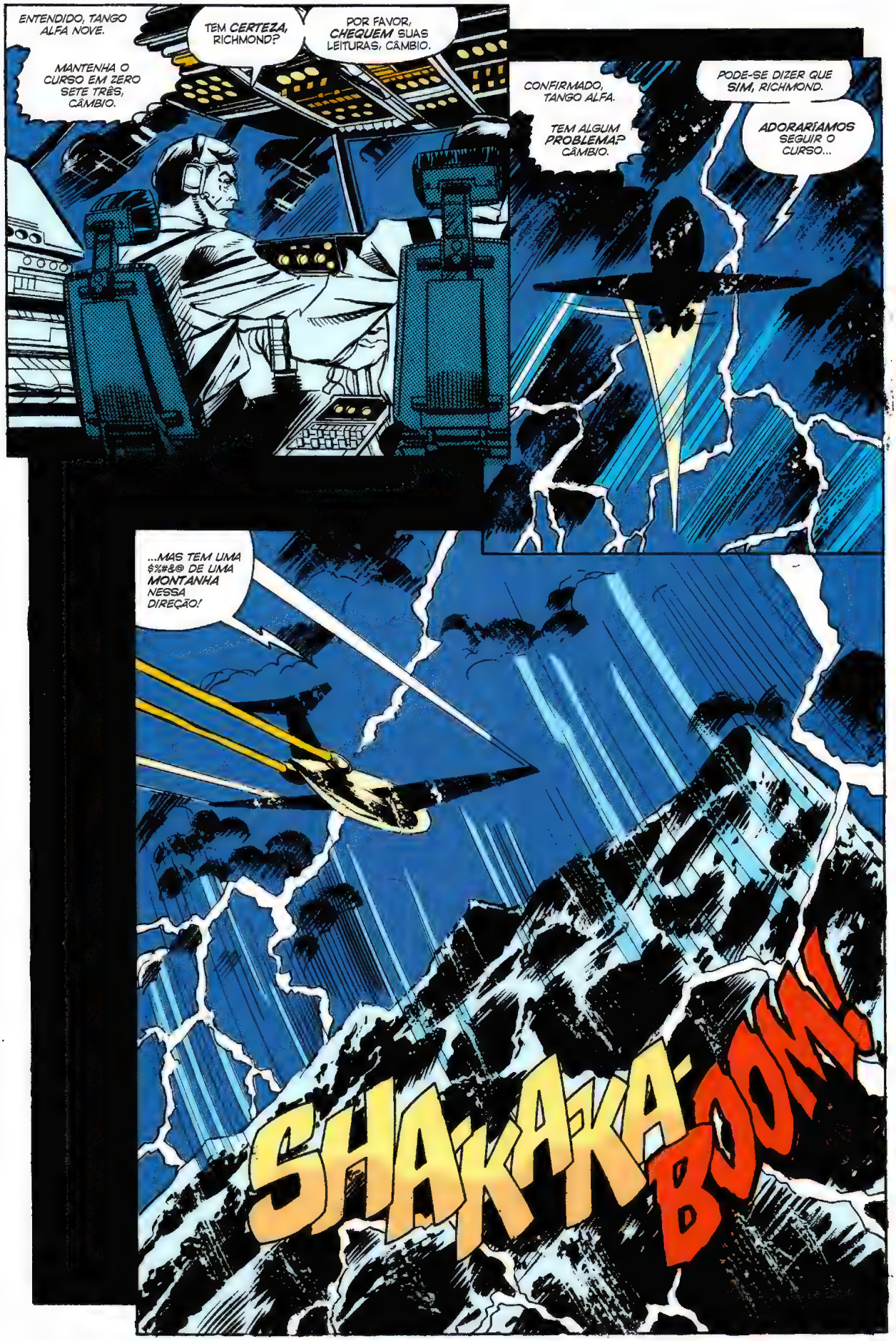
ENTENDIDO, TANGO ALFA NOVE.
MANTENHA O CURSO EM ZERO SETE TRÊS, CÂMBIO.
TEM CERTEZA, RICHMOND?
POR FAVOR, CHEQUEM SUAS LEITURAS, CÂMBIO.
CONFIRMADO, TANGO ALFA.
TEM ALGUM PROBLEMA? CÂMBIO.
PODE-SE DIZER QUE SIM, RICHMOND.
ADORARÍAMOS SEGUIR O CURSO...
...MAS TEM UMA $%#&@ DE UMA MONTANHA NESSA DIREÇÃO!
SHAKAKA
BOOM!

AÍ, Ô CAPITÃO. TIPO, QUAL É O TEU PROBLEMA?
TÁ VIRANDO TANTO ESSE NEGÓCIO QUE MEU ALMOÇO QUER VAZAR, CARA!
VAI VAZAR MUITO MAIS COISA SE NÃO DESCOBRIRMOS O QUE ESTÁ ACONTECENDO.
AGORA VOLTE PRO SEU ASSENTO E APERTE OS CINTOS, "CARA".
PS, TIPO, ISSAÊ FOI UM BOATO QUE UM BANDO DE INVEJOSO ESPALHOU POR AÍ, CARA!
EI, TIPO, CÊ NÃO PODE FALAR ASSIM COMIGO, CARA! EU SOU O MILO VINIL!
SOU O MAIOR ROCK STAR DE TODOS OS TEMPOS! MAIOR QUE O ELVIS E OS BEATLES!
ERA, ATÉ DESCOBRIREM QUE NÃO ERA VOCÊ CANTANDO NAQUELES DISCOS.
CLARO QUE SIM.
MAS PODE RELAXAR.
PARECE QUE NÃO VAI TER JEITO DE ESCAPAR DAQUELE TERRENÃO VERTICAL.
PARECE QUE ELE FICA SE MOVENDO PRA FICAR BEM NO NOSSO CAMINHO.
PELO MENOS SEUS FÃS VÃO SABER QUE QUEM MORREU FOI VOCÊ MESMO...!
BOOM!

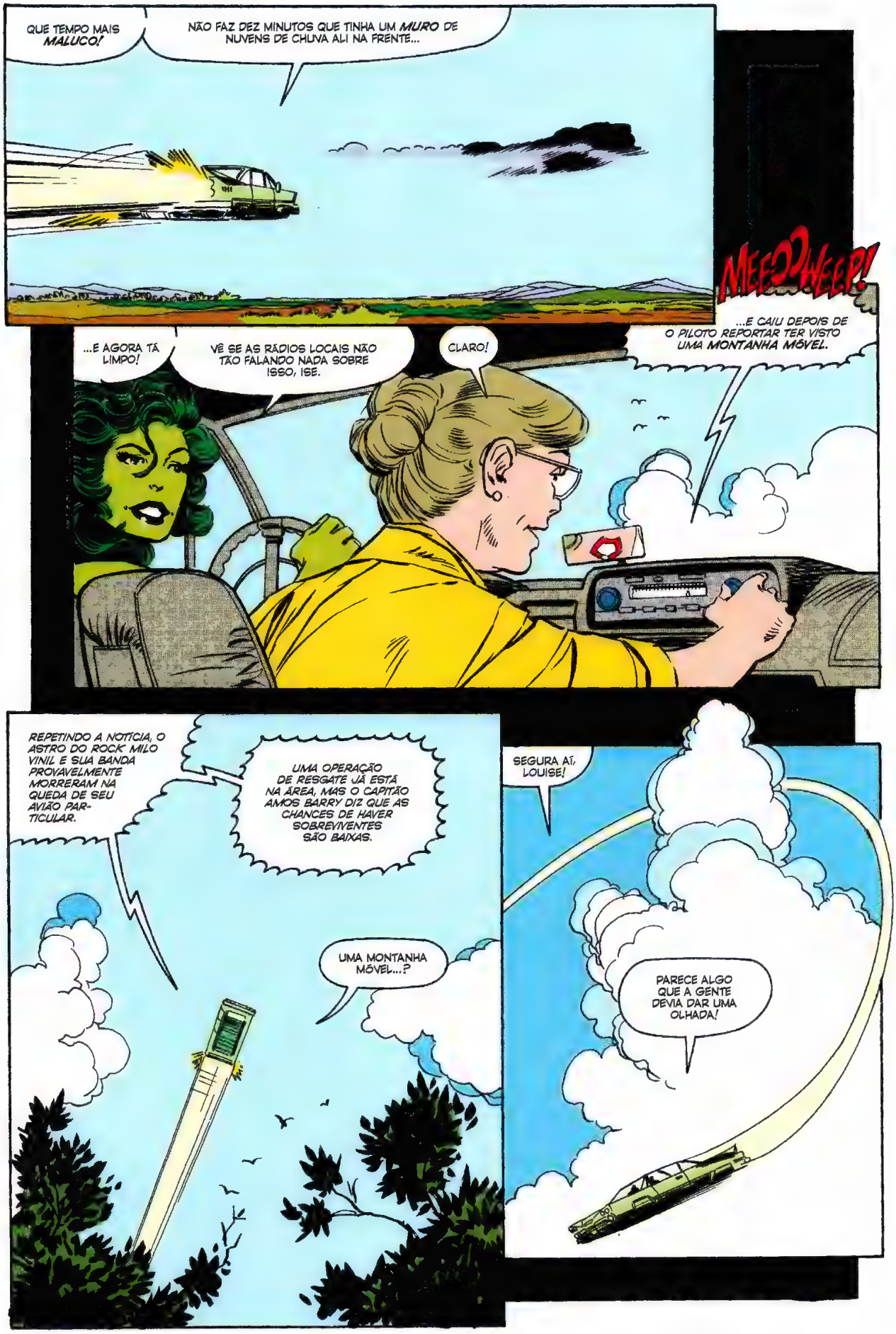
QUE TEMPO MAIS MALUCO!
NÃO FAZ DEZ MINUTOS QUE TINHA UM MURO DE NUVENS DE CHUVA ALI NA FRENTE...
MEEP-MEEP!
...E AGORA TÁ LIMPO!
VÊ SE AS RÁDIOS LOCAIS NÃO TÃO FALANDO NADA SOBRE ISSO, ISE.
CLARO!
...E CAIU DEPOIS DE O PILOTO REPORTAR TER VISTO UMA MONTANHA MÓVEL.
REPETINDO A NOTÍCIA, O ASTRO DO ROCK MILO VINIL E SUA BANDA PROVAVELMENTE MORRERAM NA QUEDA DE SEU AVIÃO PARTICULAR.
UMA OPERAÇÃO DE RESGATE JÁ ESTÁ NA ÁREA, MAS O CAPITÃO AMOS BARRY DIZ QUE AS CHANCES DE HAVER SOBREVIVENTES SÃO BAIXAS.
UMA MONTANHA MÓVEL...?
SEGURA AÍ, LOUISE!
PARECE ALGO QUE A GENTE DEVIA DAR UMA OLHADA!

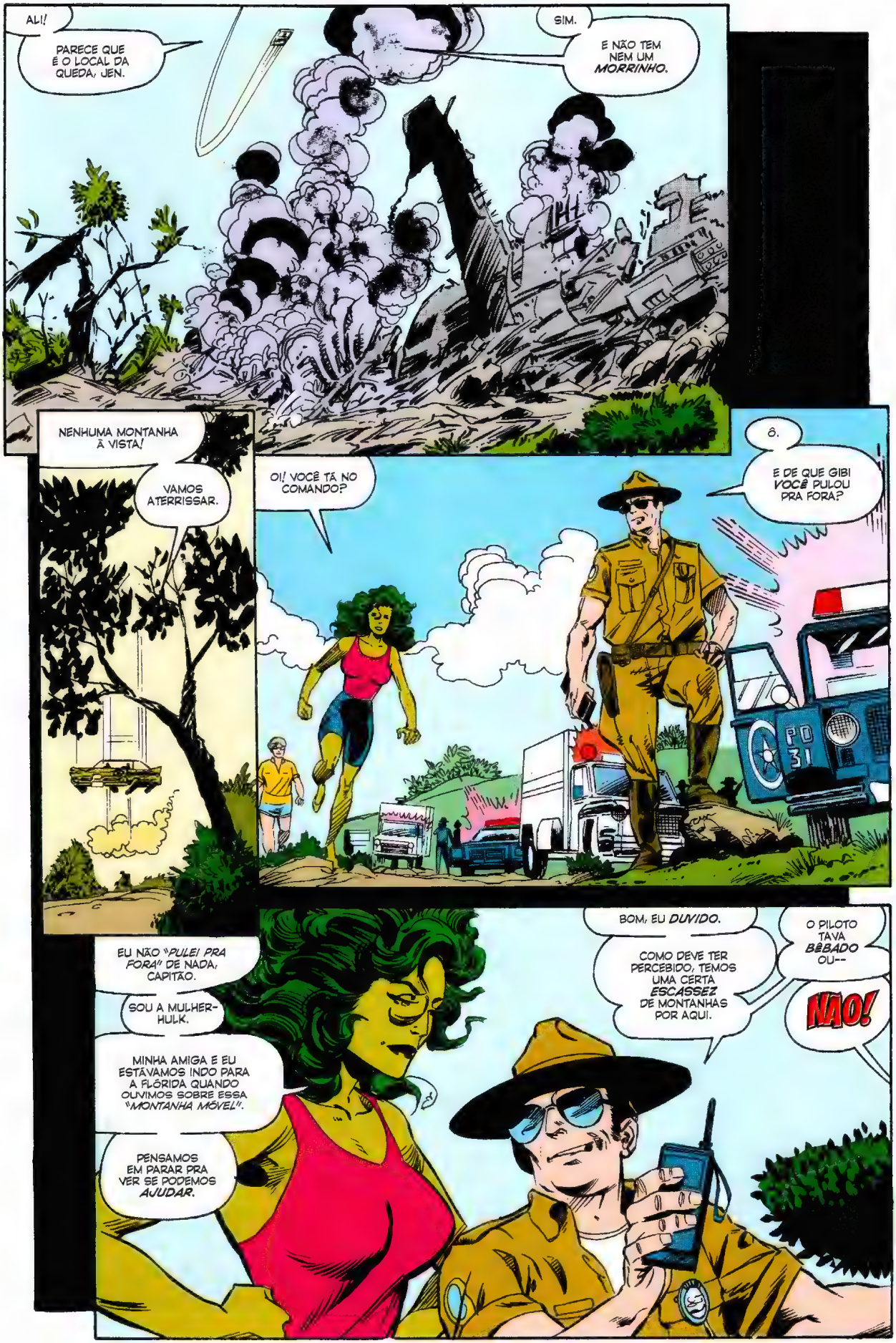
ALI!
PARECE QUE É O LOCAL DA QUEDA, JEN.
SIM.
E NÃO TEM NEM UM *MORRINHO.*
NENHUMA MONTANHA À VISTA!
VAMOS ATERRISSAR.
OI! VOCÊ TÁ NO COMANDO?
Ô.
E DE QUE GIBI *VOCÊ* PULOU PRA FORA?
EU NÃO "*PULEI PRA FORA*" DE NADA, CAPITÃO.
SOU A MULHER-HULK.
MINHA AMIGA E EU ESTÁVAMOS INDO PARA A FLÓRIDA QUANDO OUVIMOS SOBRE ESSA "*MONTANHA MÓVEL*".
PENSAMOS EM PARAR PRA VER SE PODEMOS *AJUDAR.*
BOM, EU *DUVIDO.*
COMO DEVE TER PERCEBIDO, TEMOS UMA CERTA *ESCASSEZ* DE MONTANHAS POR AQUI.
O PILOTO TAVA *BÊBADO* OU--
NÃO!

AH, NÃO. VOCÊ DE NOVO!
SIM, EU!
EU AVISEI, CAPITÃO! EU DISSE QUE ISSO IA ACONTECER!
MEU RASTREADOR DE VARIAÇÃO DE ELETROFLUXO MOSTROU QUE ESTA ÁREA--
PROVAVELMENTE ERA O PRÓXIMO "ALVO".
É, TÁ BOM.
BARRY
ELETROQUÊ?
QUEM É VOCÊ, AMIGO?
BOB ROBERTSON.
PROFESSOR BOB ROBERTSON. ESTOU RASTREANDO ESSE FENÔMENO AO REDOR DO MUNDO HÁ QUASE TRINTA ANOS!
E EU DISSE PRA ESSES IDIOTAS QUE IA ACONTECER AQUI!
ELE AVISOU, CAPITÃO?
PORQUE NÃO FEZ NADA?
POR QUÊ?
DR. BOB, DIZ PRAS MOÇAS O QUE DISSE PRA MIM.
ISSO NÃO É ALEATÓRIO! É O TRABALHO DE
SPRAGG,
A MONTANHA VIVA!
BARRY

A...
...O QUÊ...?
SPRAGG!
A MAIOR AMEAÇA QUE O MUNDO JÁ VIU!
O VI PELA PRIMEIRA VEZ ANOS ATRÁS NA *TRANSILVÂNIA*...
A RUA ESTÁ *VIBRANDO*.
DEVE HAVER ALGUM DISTÚRBIO SUBTERRÂNEO NA REGIÃO.
SENTIU ISSO, HILDA?
NÃO-- ESPERE! SIM! O CHÃO TREMEU!
"CORRI PARA O EPICENTRO DO TERREMOTO, MAS..."
DISSEMOS QUE NÃO HOUVE TERREMOTO!
MAS O QUE CAUSOU OS *DANOS*?
NADA!
VÁ EMBORA!
"UMA DAS CARACTERÍSTICAS MAIS PROEMINENTES DA VILA ERA UMA *MURALHA* CONSTRUÍDA RECENTEMENTE E ÀS PRESSAS."
"NAQUELA NOITE DECIDI *ESCALAR*..."
OS MORADORES NÃO VÃO ME VER NESSA ESCURIDÃO. LOGO SABEREI QUE APAVORANTE SEGREDO SE ESCONDE ATRÁS DESSA FANTÁSTICA BARREIRA!
"MAS, CHEGANDO AO TOPO..."
TZZAK!
ARGH!

"A MURALHA ERA *ELETRIFICADA!*"

"EU SOBREVIVI, MAS SABIA QUE PRECISAVA DE UMA ABORDAGEM DIFERENTE."

UMA VISÃO AÉREA DEVE ME MOSTRAR TUDO QUE QUERO SABER.

SKA-

RAK!

"MEU AVIÃO FOI *DESTROÇADO* AO MEU REDOR!"

"TERIA MERGULHADO PARA MINHA MORTE SE NÃO FOSSE POR UM MONTE DE *FENO.*"

FOOMF!

ERA UMA *BARREIRA INVISÍVEL!*

UM TIPO DE *CAMPO DE FORÇA.*

MAS NADA NA TERRA SABERIA COMO CRIAR UMA BARREIRA COMO ESSA. DEVE SER DE UMA *INTELIGÊNCIA ALIENÍGENA!*

"ESTAVA MAIS DETERMINADO DO QUE NUNCA PARA PENETRAR O MURO."

"ESTUDANDO MAPAS ANTIGOS, DESCOBRI UMA MINA ABANDONADA QUE PASSAVA *POR BAIXO* DA BARREIRA."

"SUEI FRIO ENQUANTO ABRIA CAMINHO PELA PASSAGEM, QUE SE ESTREITAVA CADA VEZ MAIS."

"QUANDO FINALMENTE VOLTEI À SUPERFÍCIE, NÃO FAZIA IDEIA DO QUE ESPERAR. CERTAMENTE, NADA PARECIDO COM O QUE ENCONTREI..."
TRABALHANDO A ESSA HORA DA NOITE? POR QUÊ? O QUE ESTÃO CONSTRUINDO?
PRECISO DESCOBRIR!
"MAS QUANDO FALEI COM OS OPERÁRIOS, DESCOBRI QUE ESTAVAM EM UM TIPO DE TRANSE."
SPRAGG É PODEROSO! TODOS DEVEM OBEDECER SPRAGG!
QUEM? QUEM É SPRAGG? DIGAM!
SPRAGG É SÁBIO! SPRAGG É GRANDE!
"E ENTÃO VEIO O MAIOR CHOQUE DAQUELA NOITE..."
O MORRO! ESTÁ COMEÇANDO A PULSAR! DOIS BURACOS SE ABRINDO!
ESTÃO ABRINDO MAIS!
SPRAGG É O MORRO!
"ENTÃO OUVI A TERRÍVEL E AGUDA VOZ DO MONSTRO!"
OBSERVEM, HUMANOS... OS OLHOS QUE TUDO VEEM DE SEU MESTRE!

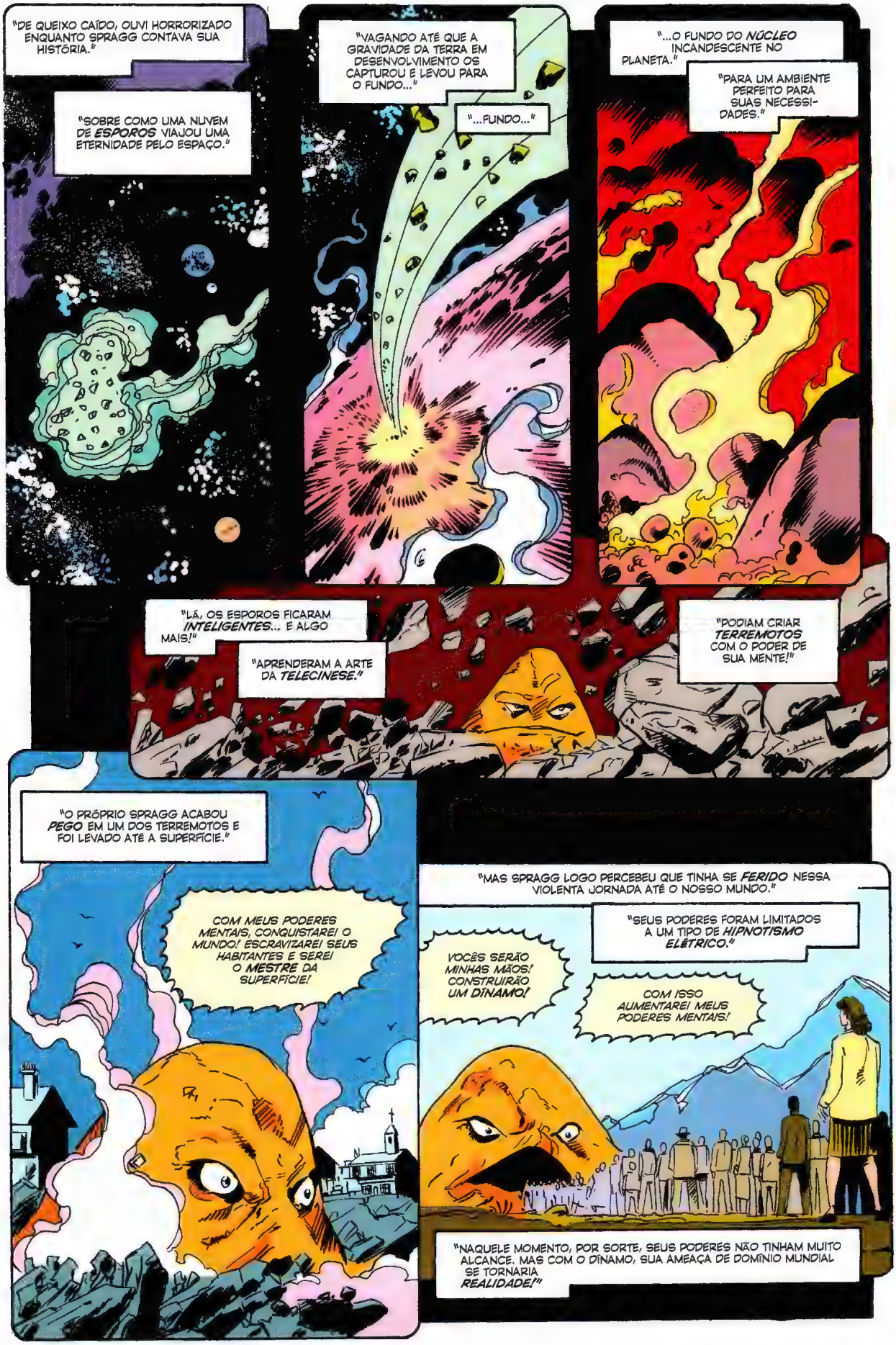
"DE QUEIXO CAÍDO, OUVI HORRORIZADO ENQUANTO SPRAGG CONTAVA SUA HISTÓRIA."
"SOBRE COMO UMA NUVEM DE ESPOROS VIAJOU UMA ETERNIDADE PELO ESPAÇO."
"VAGANDO ATÉ QUE A GRAVIDADE DA TERRA EM DESENVOLVIMENTO OS CAPTUROU E LEVOU PARA O FUNDO..."
"...FUNDO..."
"...O FUNDO DO NÚCLEO INCANDESCENTE NO PLANETA."
"PARA UM AMBIENTE PERFEITO PARA SUAS NECESSIDADES."
"LÁ, OS ESPOROS FICARAM INTELIGENTES... E ALGO MAIS!"
"APRENDERAM A ARTE DA TELECINESE."
"PODIAM CRIAR TERREMOTOS COM O PODER DE SUA MENTE!"
"O PRÓPRIO SPRAGG ACABOU PEGO EM UM DOS TERREMOTOS E FOI LEVADO ATÉ A SUPERFÍCIE."
COM MEUS PODERES MENTAIS, CONQUISTAREI O MUNDO! ESCRAVIZAREI SEUS HABITANTES E SEREI O MESTRE DA SUPERFÍCIE!
"MAS SPRAGG LOGO PERCEBEU QUE TINHA SE FERIDO NESSA VIOLENTA JORNADA ATÉ O NOSSO MUNDO."
"SEUS PODERES FORAM LIMITADOS A UM TIPO DE HIPNOTISMO ELÉTRICO."
VOCÊS SERÃO MINHAS MÃOS! CONSTRUIRÃO UM DÍNAMO!
COM ISSO AUMENTAREI MEUS PODERES MENTAIS!
"NAQUELE MOMENTO, POR SORTE, SEUS PODERES NÃO TINHAM MUITO ALCANCE. MAS COM O DÍNAMO, SUA AMEAÇA DE DOMÍNIO MUNDIAL SE TORNARIA REALIDADE!"

(*) UM RESUMO *BEM RESUMIDO* DO QUE FOI PUBLICADO ORIGINALMENTE EM ***JOURNEY INTO MYSTERY 68.*** — RENÉE
(**) E ISSO FOI PUBLICADO AQUI NO BRASIL EM *5ª DIMENSÃO 2*, DA EDITORA M&C, EM 1972. OLHA O CHEIRO DE NAFTALINA. — ROD.

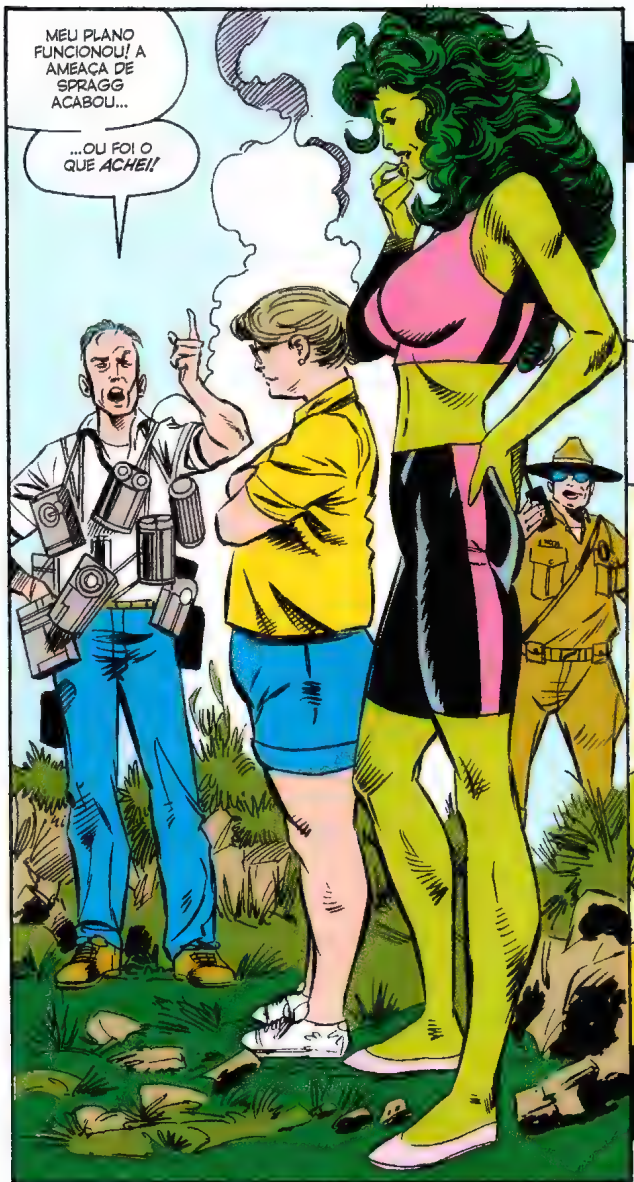
MEU PLANO FUNCIONOU! A AMEAÇA DE SPRAGG ACABOU...
...OU FOI O QUE *ACHEI!*

CALMA AÍ! ESPERA MESMO QUE A GENTE ACREDITE QUE CONSEGUIU CONVERTER UM GERADOR ELÉTRICO EM UM FOGUETE?
ISSO NÃO IMPORTA, LOUISE. ELE É UM *CIENTISTA DE QUADRINHOS*, AFINAL.
LEMBRA QUE O *HANK PYM* COMEÇOU COMO *ENTOMOLOGISTA* E ACABOU CONSTRUINDO *ROBÔS!*
MESMO QUE ISSO FOSSE *POSSÍVEL*, ACHEI QUE VOCÊ ERA *GEÓLOGO!*

O QUE QUERO SABER É: O QUE QUIS DIZER COM "*A AMEAÇA ACABOU*"...
...*"OU FOI O QUE EU ACHEI"*?
EXATAMENTE *ISSO*, MULHER-HULK.

"VOLTEI PARA CÁ E PARA O TRABALHO. QUASE CONSEGUI *ESQUECER* DE SPRAGG, ATÉ QUE, UM DIA, QUASE VINTE ANOS ATRÁS..."
O QUE É ISSO? UM *ECO ELÉTRICO* NESSAS LEITURAS SÍSMICAS...?

"OS SINAIS ERAM ASSUSTADORAMENTE FAMILIARES. COMPAREI COM MEUS DADOS ANTIGOS E CONFIRMEI MEUS MEDOS."
SPRAGG!
SPRAGG VOLTOU!

PERAÍ.
PASSEI TEMPO SUFICIENTE COM O QUARTETO PRA APRENDER QUE UM PEDAÇÃO DE TERRA DESSE TAMANHO EXPLODIRIA QUANDO ENTRASSE NA ATMOSFERA!
"SIM! E É EXATAMENTE O QUE ACHO QUE ACONTECEU COM SPRAGG!"
"SEU CORPO FOI VAPORIZADO NA JORNADA DE VOLTA AO PLANETA..."
"...MAS A ENERGIA ELÉTRICA ALCANÇOU A SUPERFÍCIE..."
"...INFUNDINDO-SE NAS ROCHAS NATIVAS!"
PASSEI OS ÚLTIMOS VINTE ANOS RASTREANDO MANIFESTAÇÕES DA FORÇA SPRAGG POR TODO O PAÍS.
E ESTOU CERTO DE QUE FOI ESSA A FORÇA QUE SE MANIFESTOU AQUI!
BEM, A HISTÓRIA É ÓTIMA, MAS SEM UMA PROVA...
AH, VOU TE DAR UMA PROVA, MULHER-HULK.

ESTUDANDO O ECO ELÉTRICO DO MOVIMENTO DE SPRAGG NA CROSTA TERRESTRE, PUDE CRIAR UM *GERADOR DE FREQUÊNCIA CONTRÁRIA!*
VEJA, ESTÁ PRONTO...
GERADOR DE QUAL O QUÊ?
O QUE CÊ TÁ FAZENDO, ROBERTSON?
ESTOU APENAS GERANDO UMA CORRENTE ELÉTRICA PERFEITAMENTE *OPOSTA* À FREQUÊNCIA NATURAL DE SPRAGG...
EM TERMOS *HUMANOS*...
...POSSO CRIAR UM CAMPO COM UM EFEITO EQUIVALENTE A UMA *TONELADA* DE *PÓ DE MICO!*
TZZZZZZZ
EI, SERÁ QUE É UMA BOA...
...IDEIA...?
SHRRROOM!
POLICE

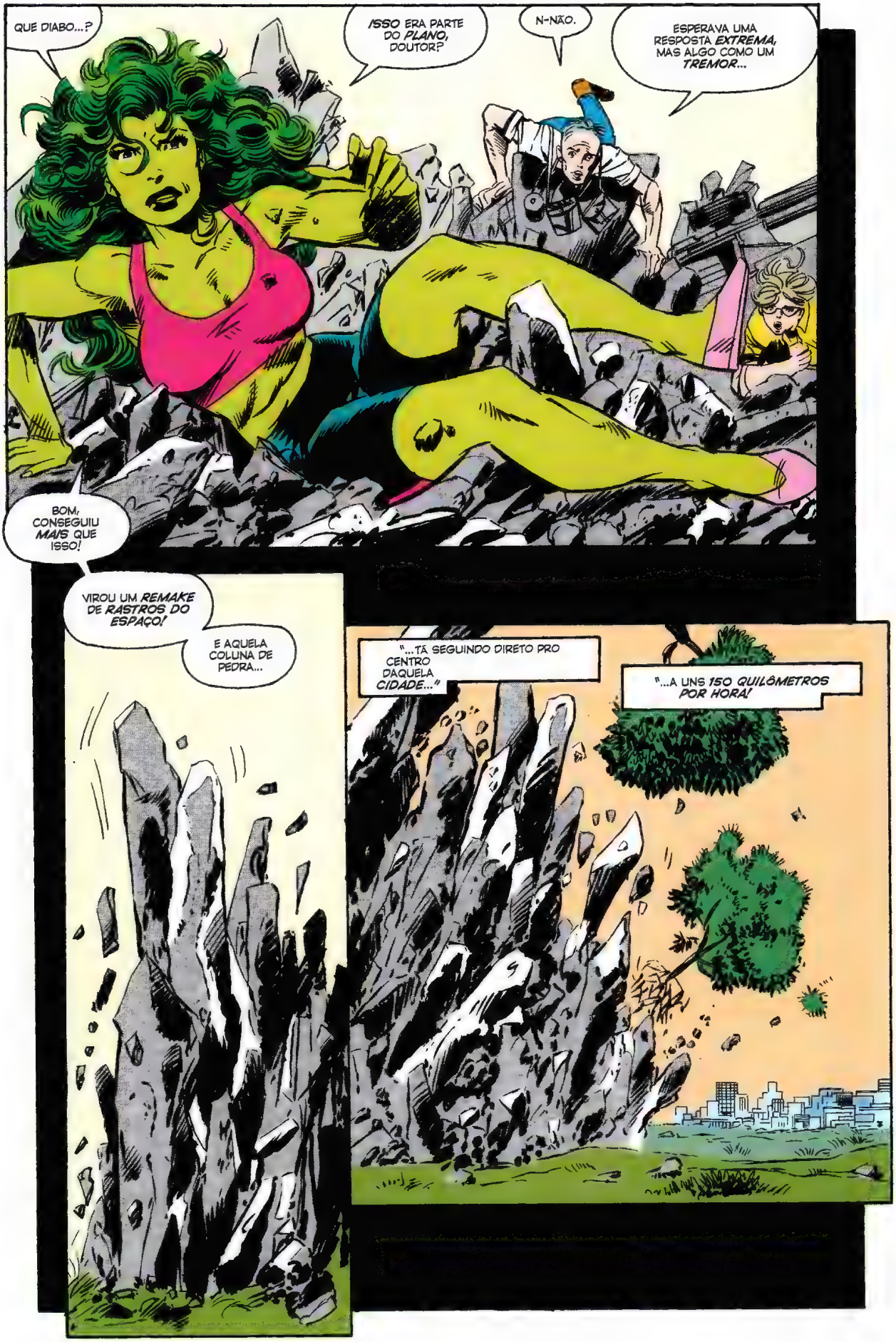
QUE DIABO...?
ISSO ERA PARTE DO PLANO, DOUTOR?
N-NÃO.
ESPERAVA UMA RESPOSTA EXTREMA, MAS ALGO COMO UM TREMOR...
BOM, CONSEGUIU MAIS QUE ISSO!
VIROU UM REMAKE DE RASTROS DO ESPAÇO!
E AQUELA COLUNA DE PEDRA...
"...TÁ SEGUINDO DIRETO PRO CENTRO DAQUELA CIDADE..."
"...A UNS 150 QUILÔMETROS POR HORA!

E AÍ...
...TEM ALGUM TIPO DE PLANO DE CONTINGÊNCIA...
...OU VOU TER QUE VIRAR SUA CABEÇA PRO OUTRO LADO?
SIM!
DIGO, NÃO!
DIGO, SIM!!
"TEM UMA COISA QUE PODEMOS FAZER..."
NÃO GOSTO DISSO, JENNIFER!
EU TAMBÉM NÃO ESTOU MUITO EMPOLGADA, ISE.
MAS NÃO TEMOS MUITAS OPÇÕES. E SE ALGUÉM TEM UMA CHANCE DE FAZER ESSE TRUQUE DE MALUCO FUNCIONAR...
...É A MENINA INDESTRUTÍVEL, AQUI!

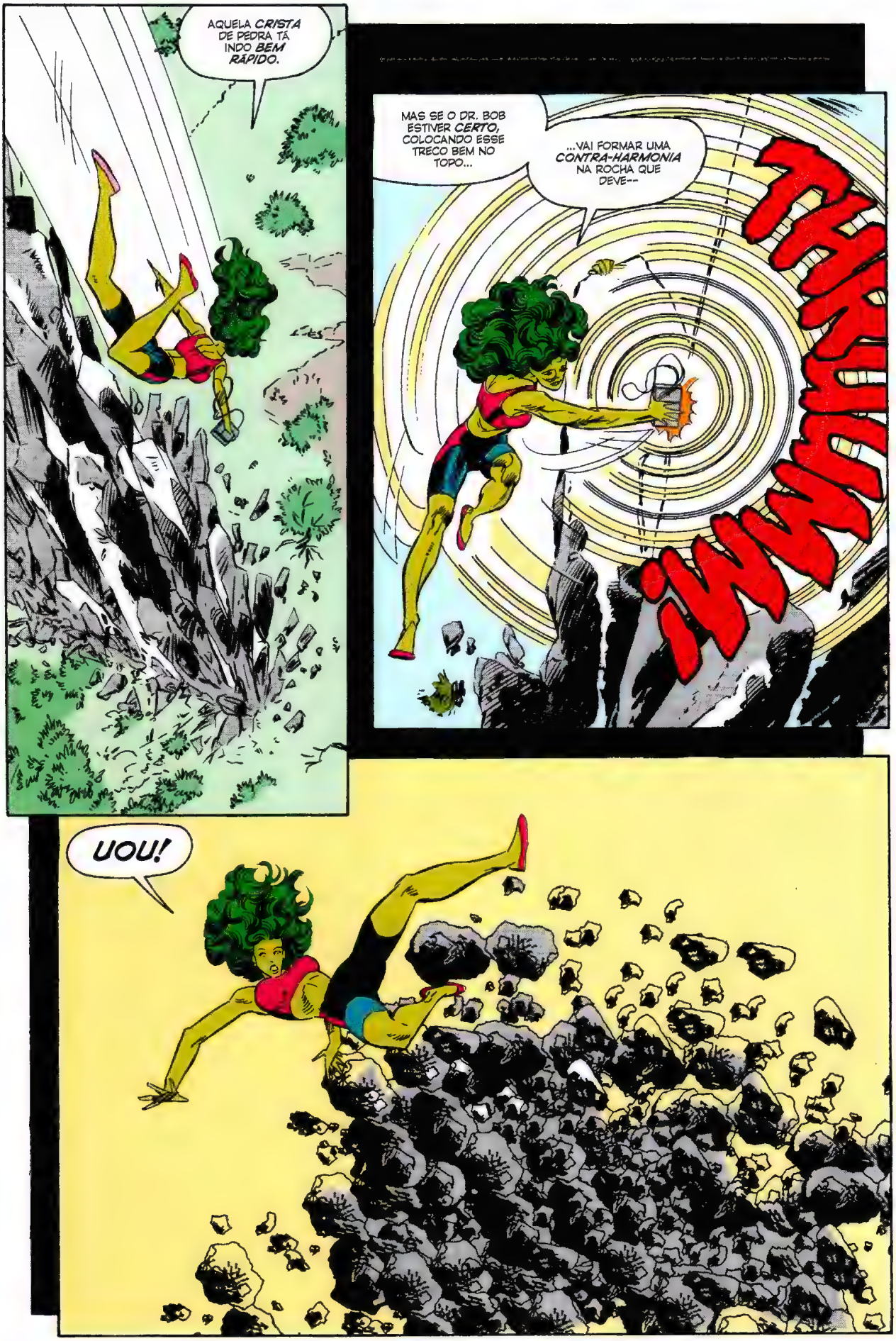

AQUELA *CRISTA* DE PEDRA TÁ INDO *BEM RÁPIDO.*

MAS SE O DR. BOB ESTIVER *CERTO,* COLOCANDO ESSE TRECO BEM NO TOPO...

...VAI FORMAR UMA *CONTRA-HARMONIA* NA ROCHA QUE DEVE--

THRUUUUM

UOU!

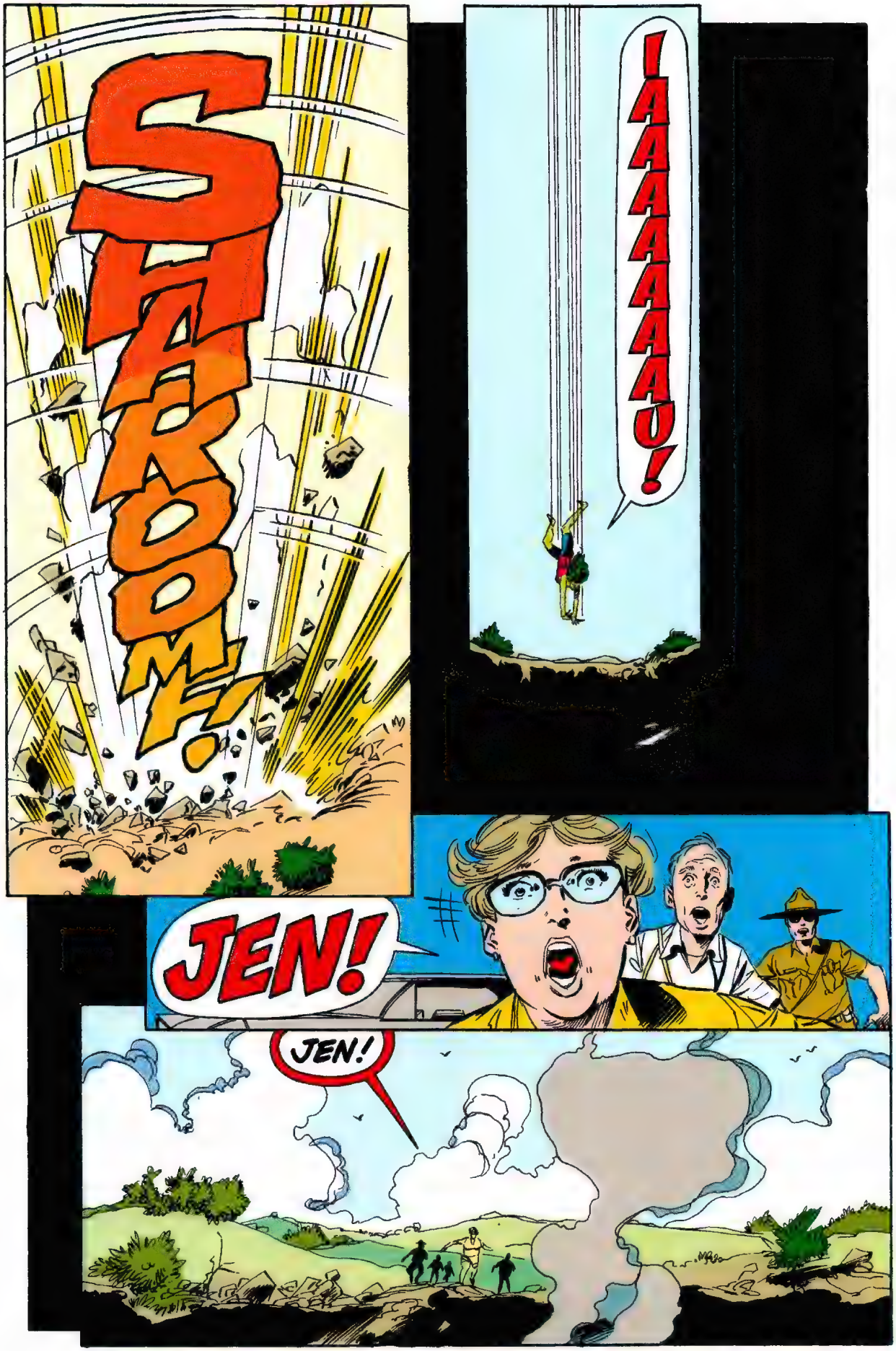
SHAKOM!
AAAAAAAAO!
JEN!
JEN!

A SEGUIR: OS MORROS TÊM OLHOS, E BOCAS (E NARIZES, SEI LÁ...)

MARVEL
$1.50 US
$1.80 CAN
32
OCT
UK 60p
APPROVED BY THE COMICS CODE
AUTHORITY
THE SENSATIONAL
SHE-HULK
™
NÃO ACREDITO NISSO!
TÔ CAINDO PRA MORTE E AINDA TENHO QUE VER TROCADILHO INFAME NA CHAMADA DE CAPA?
VIAJEN AO CENTRO DA TERRA
50 YEARS
CAPTAIN AMERICA
1941 - 1991

UMA TRANSFUSÃO DE SANGUE DE SEU PRIMO, O INCRÍVEL HULK, TRANSFORMOU A FRANZINA **JENNIFER WALTERS**, ADVOGADA, EM UMA AMAZONA ESMERALDA! AGORA, ELA LUTA POR VERDADE, JUSTIÇA E PELA INDENIZAÇÃO DE DANOS MORAIS DE SEUS CLIENTES! STAN LEE APRESENTA... ***A SENSACIONAL MULHER-HULK!***

OS MORROS TÊM OLHOS, E BOCAS (E NARIZES, SEI LÁ...)

JOHN BYRNE
ROTEIRO E DESENHOS

KEITH WILLIAMS
ARTE-FINAL

GLYNIS OLIVER
CORES

RENÉE WITTERSTAETTER
EDITORA ORIGINAL
TOM DeFALCO
EDITOR-CHEFE ORIGINAL

JEN...?
NÃO ADIANTA CHAMAR, SRA. MASON.
DE ACORDO COM MEU *SENSOR ELETROSSÍSMICO DE DESLOCAMENTO DE VOLUME...*
...ESSE BURACO TEM PELO MENOS *OITENTA QUILÔMETROS DE PROFUNDIDADE.*
BEEP BEEP
OITENTA... *QUILÔME-TROS...?*
MAS...
...MAS NEM SEI SE A *JENNIFER* SOBREVIVERIA A UMA QUEDA DESSAS!
ELA PODE NEM TER CAÍDO ATÉ O FUNDO.
AS PAREDES NÃO SÃO LISAS. ALGUMA BEIRADA PODE TER IMPEDIDO A QUEDA.
DE QUALQUER JEITO, TEMOS QUE IR *ATRÁS* DELA.
ATRÁS DE SPRAGG!
E ISSO DEPENDE DOS *DANOS* QUE OS TERREMOTOS DO SPRAGG CAUSARAM...
...AO MEU EQUIPAMENTO MAIS *IMPORTANTE!*
RENT-
Haule
NCC-1701

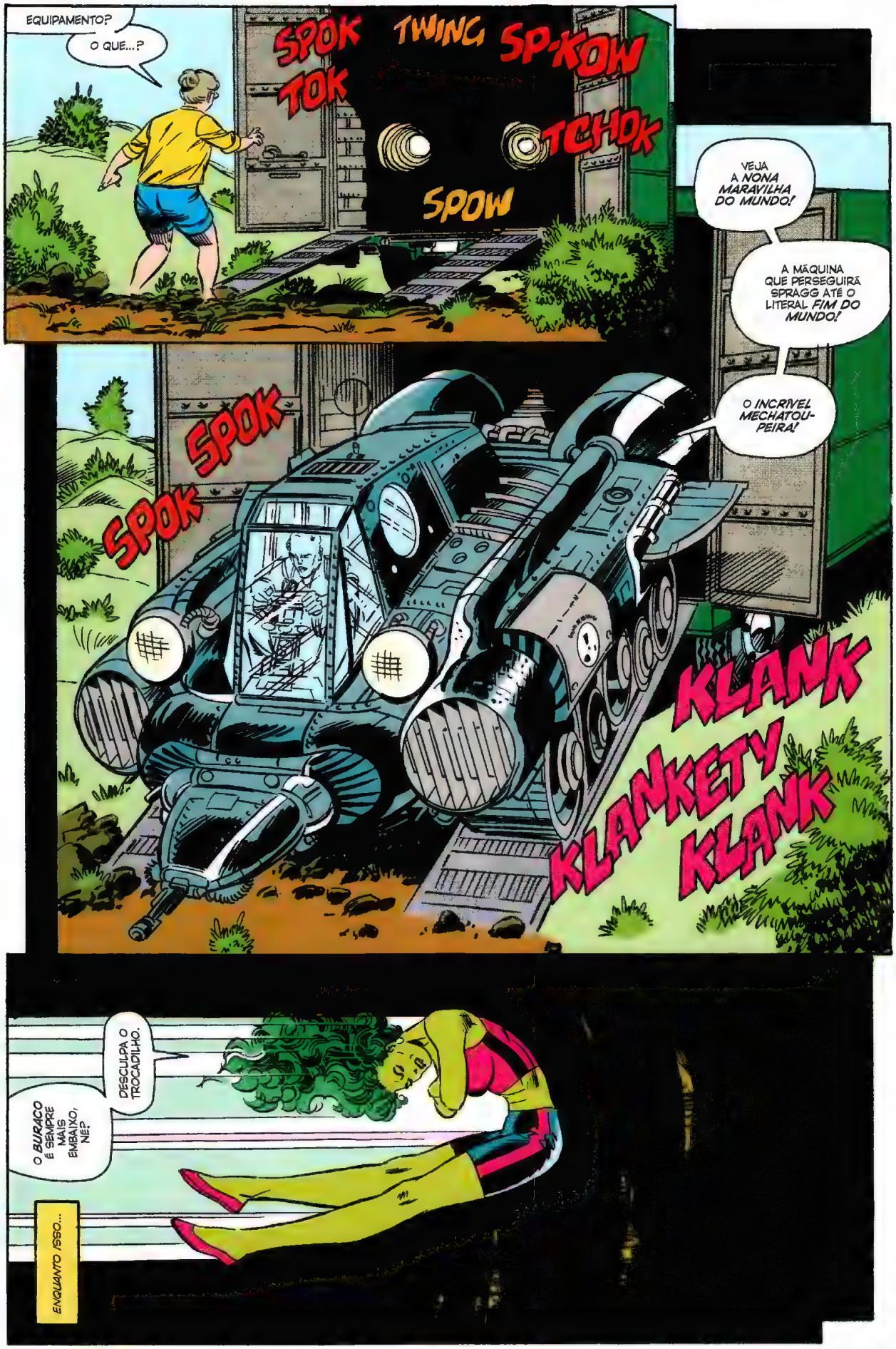
EQUIPAMENTO?
O QUE...?
SPOK TOK
TWING
SP-KOW
TCHOK
SPOW
VEJA A NONA MARAVILHA DO MUNDO!
A MÁQUINA QUE PERSEGUIRÁ SPRAGG ATÉ O LITERAL FIM DO MUNDO!
O INCRÍVEL MECHATOU-PEIRA!
SPOK SPOK SPOK
KLANK KLANKETY KLANK
O BURACO É SEMPRE MAIS EMBAIXO, NÉ?
DESCULPA O TROCADILHO.
ENQUANTO ISSO...

JÁ PARECE QUE TÔ CAINDO FAZ UMAS *SETE PÁGINAS!*
ATÉ *ONDE* VAI ESSE BURACO?
A *PRESSÃO* NÃO DEVIA ESTAR *AUMENTANDO* COM A QUEDA?
COM MEU COURO *IMPENETRÁVEL*, DEMORARIA MAIS PRA SENTIR...
...MAS ACHO QUE PELO MENOS MEUS *OUVIDOS* JÁ DEVERIAM ESTAR *ENTUPINDO*.
MAS... É SÓ MINHA *IMAGINAÇÃO* OU TÁ FICANDO *ILUMINADO* AQUI...?
BLOOSH!

QUE DIABO??
EU TÔ NA ÁGUA!
VOU PRA CIMA!
CONSE-GUI!
AGORA...
CACILDA!
QUE LUGAR É ESSE?

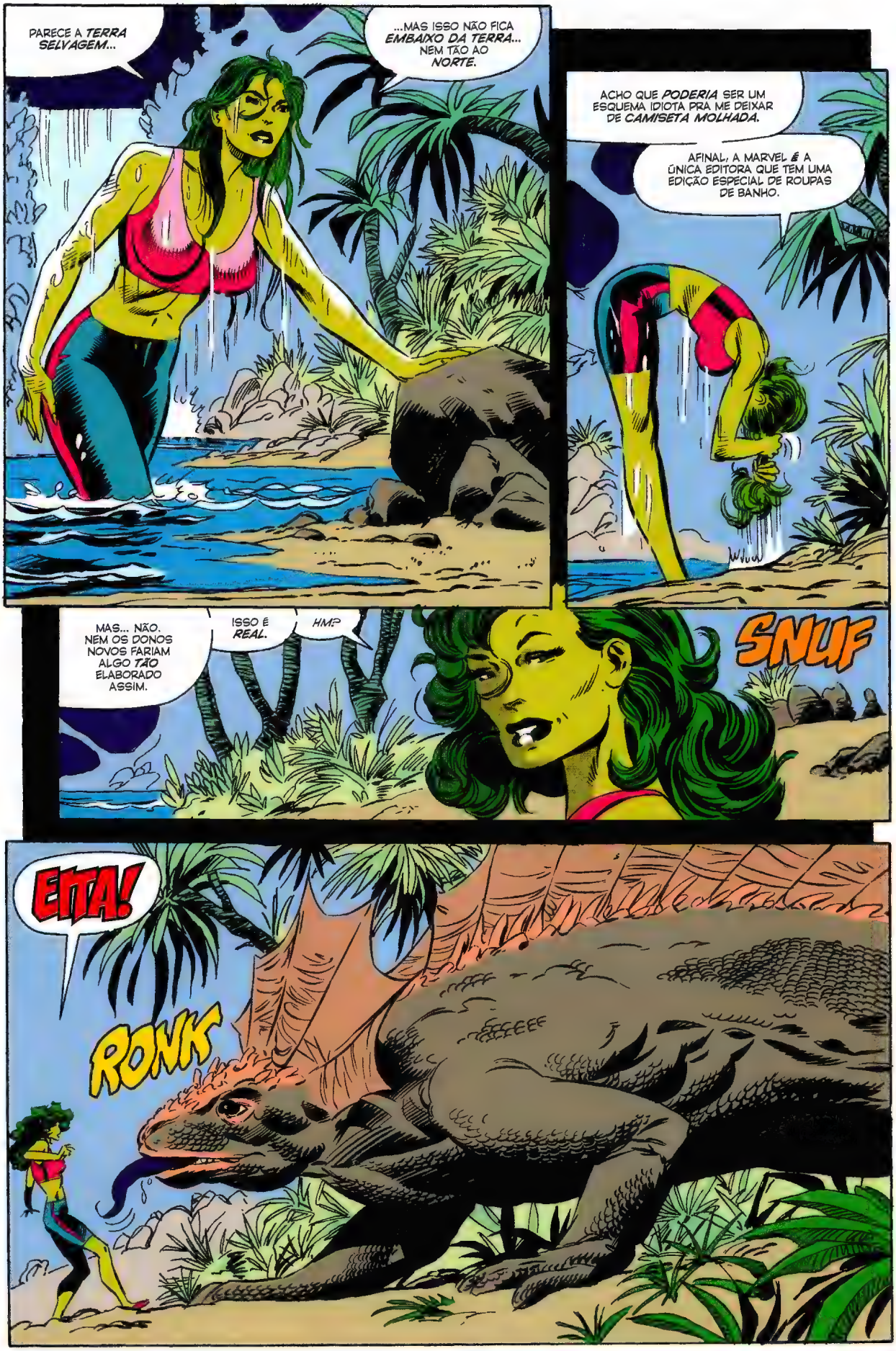
PARECE A *TERRA SELVAGEM*...
...MAS ISSO NÃO FICA *EMBAIXO DA TERRA*... NEM TÃO AO *NORTE*.
ACHO QUE *PODERIA* SER UM ESQUEMA IDIOTA PRA ME DEIXAR DE *CAMISETA MOLHADA*.
AFINAL, A MARVEL É A ÚNICA EDITORA QUE TEM UMA EDIÇÃO ESPECIAL DE ROUPAS DE BANHO.
MAS... NÃO. NEM OS DONOS NOVOS FARIAM ALGO *TÃO* ELABORADO ASSIM.
ISSO É *REAL*.
HM?
SNUF
EITA!
RONK

MAS QUÊ...?
ISSO É SÓ UM LAGARTÃO COM BARBATANAS FALSAS!
O QUE TÁ ROLANDO?
EU ENTREI NUM EPISÓDIO DE O *ELO PERDIDO*?
OU O BYRNE SÓ ESQUECEU DE PROCURAR UMA REFERÊNCIA DECENTE DE DINOSSAURO?
MEU TIRANOSSAURO!

QUEM...?
TZ-ZAP!
RÁPIDO!
PEGUEM-NA, MEUS ESCRAVOS.
TRANSPORTEM-NA...
...PARA A CÂMARA DE *TRANSFIGURAÇÃO!*
...AI...
...AI...
...AI...

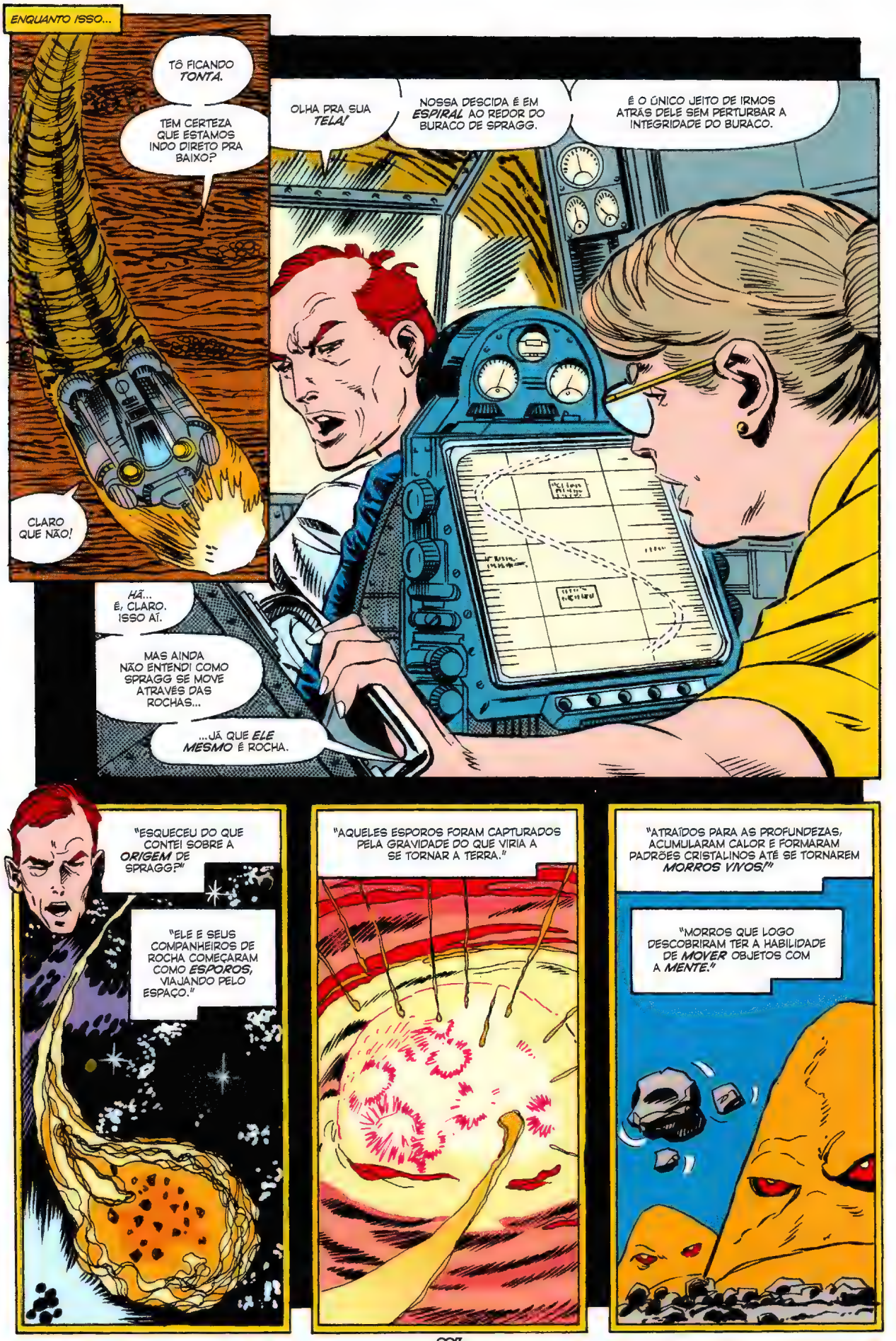
ENQUANTO ISSO...
TÔ FICANDO TONTA.
TEM CERTEZA QUE ESTAMOS INDO DIRETO PRA BAIXO?
CLARO QUE NÃO!
OLHA PRA SUA TELA!
NOSSA DESCIDA É EM ESPIRAL AO REDOR DO BURACO DE SPRAGG.
É O ÚNICO JEITO DE IRMOS ATRÁS DELE SEM PERTURBAR A INTEGRIDADE DO BURACO.
HÃ... É, CLARO. ISSO AÍ.
MAS AINDA NÃO ENTENDI COMO SPRAGG SE MOVE ATRAVÉS DAS ROCHAS...
...JÁ QUE ELE MESMO É ROCHA.
"ESQUECEU DO QUE CONTEI SOBRE A ORIGEM DE SPRAGG?"
"ELE E SEUS COMPANHEIROS DE ROCHA COMEÇARAM COMO ESPOROS, VIAJANDO PELO ESPAÇO."
"AQUELES ESPOROS FORAM CAPTURADOS PELA GRAVIDADE DO QUE VIRIA A SE TORNAR A TERRA."
"ATRAÍDOS PARA AS PROFUNDEZAS, ACUMULARAM CALOR E FORMARAM PADRÕES CRISTALINOS ATÉ SE TORNAREM MORROS VIVOS!"
"MORROS QUE LOGO DESCOBRIRAM TER A HABILIDADE DE MOVER OBJETOS COM A MENTE."

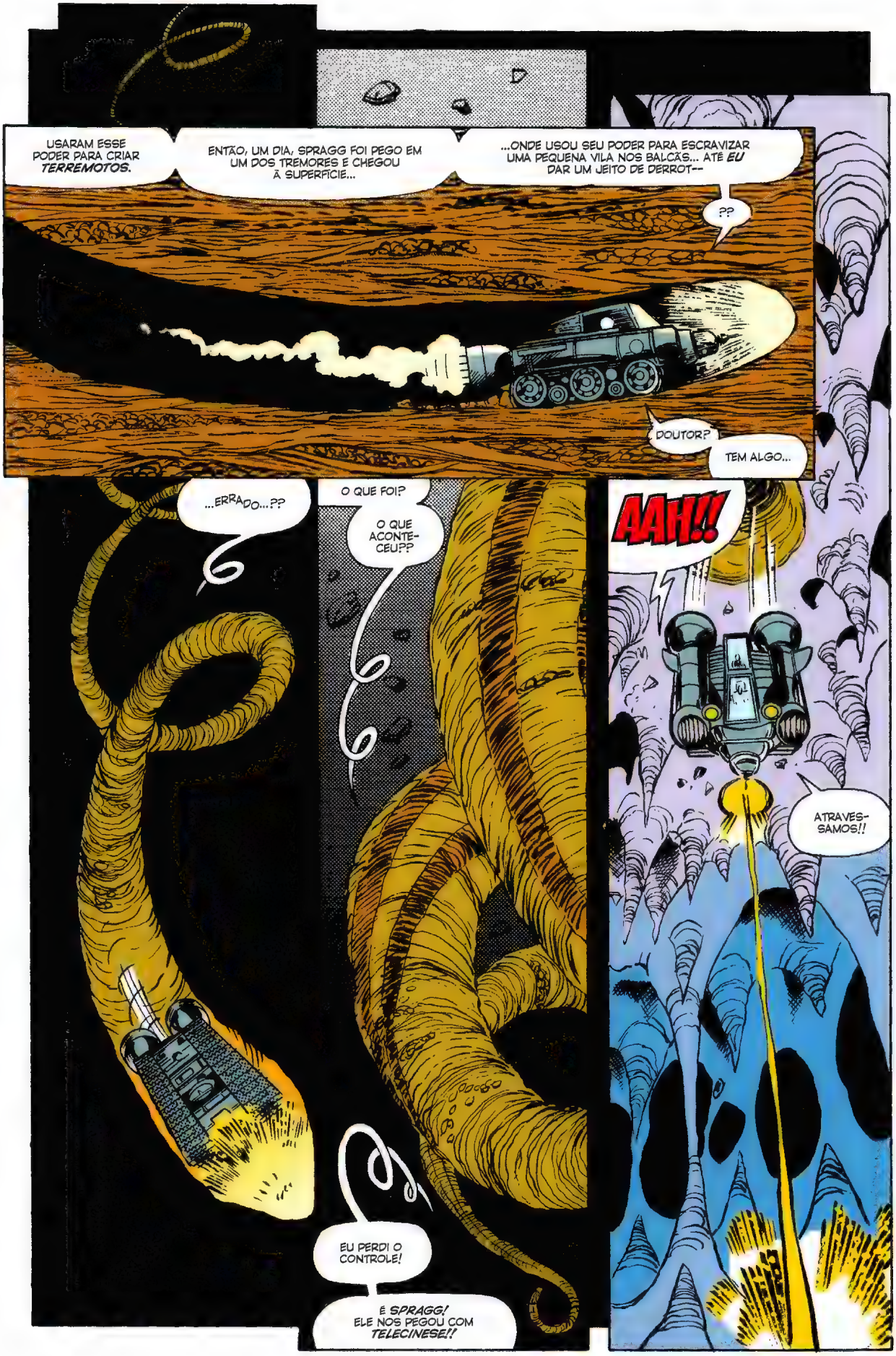
USARAM ESSE PODER PARA CRIAR *TERREMOTOS*.
ENTÃO, UM DIA, SPRAGG FOI PEGO EM UM DOS TREMORES E CHEGOU À SUPERFÍCIE...
...ONDE USOU SEU PODER PARA ESCRAVIZAR UMA PEQUENA VILA NOS BALCÃS... ATÉ *EU* DAR UM JEITO DE DERROT--
??
DOUTOR?
TEM ALGO...
AAH!!
ATRAVES-SAMOS!!
...ERRADO...??
O QUE FOI?
O QUE ACONTE-CEU??
EU PERDI O CONTROLE!
É *SPRAGG!* ELE NOS PEGOU COM *TELECINESE!!*

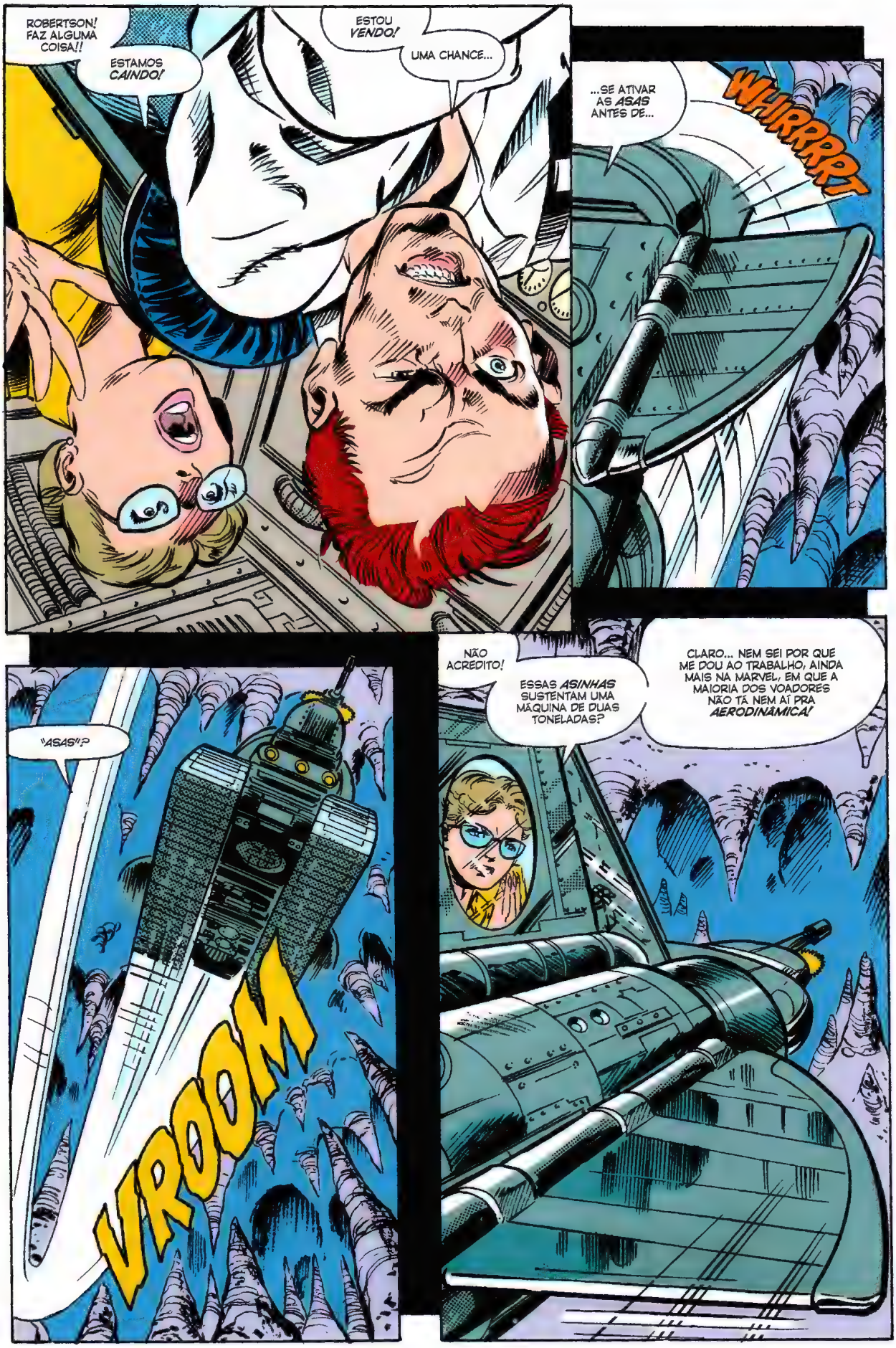
ROBERTSON! FAZ ALGUMA COISA!!
ESTAMOS *CAINDO!*
ESTOU *VENDO!*
UMA CHANCE...
...SE ATIVAR AS *ASAS* ANTES DE...
WHIRRRRT
NÃO ACREDITO!
ESSAS *ASINHAS* SUSTENTAM UMA MÁQUINA DE DUAS TONELADAS?
CLARO... NEM SEI POR QUE ME DOU AO TRABALHO, AINDA MAIS NA MARVEL, EM QUE A MAIORIA DOS VOADORES NÃO TÁ NEM AÍ PRA *AERODINÂMICA!*
"ASAS"?
VROOM

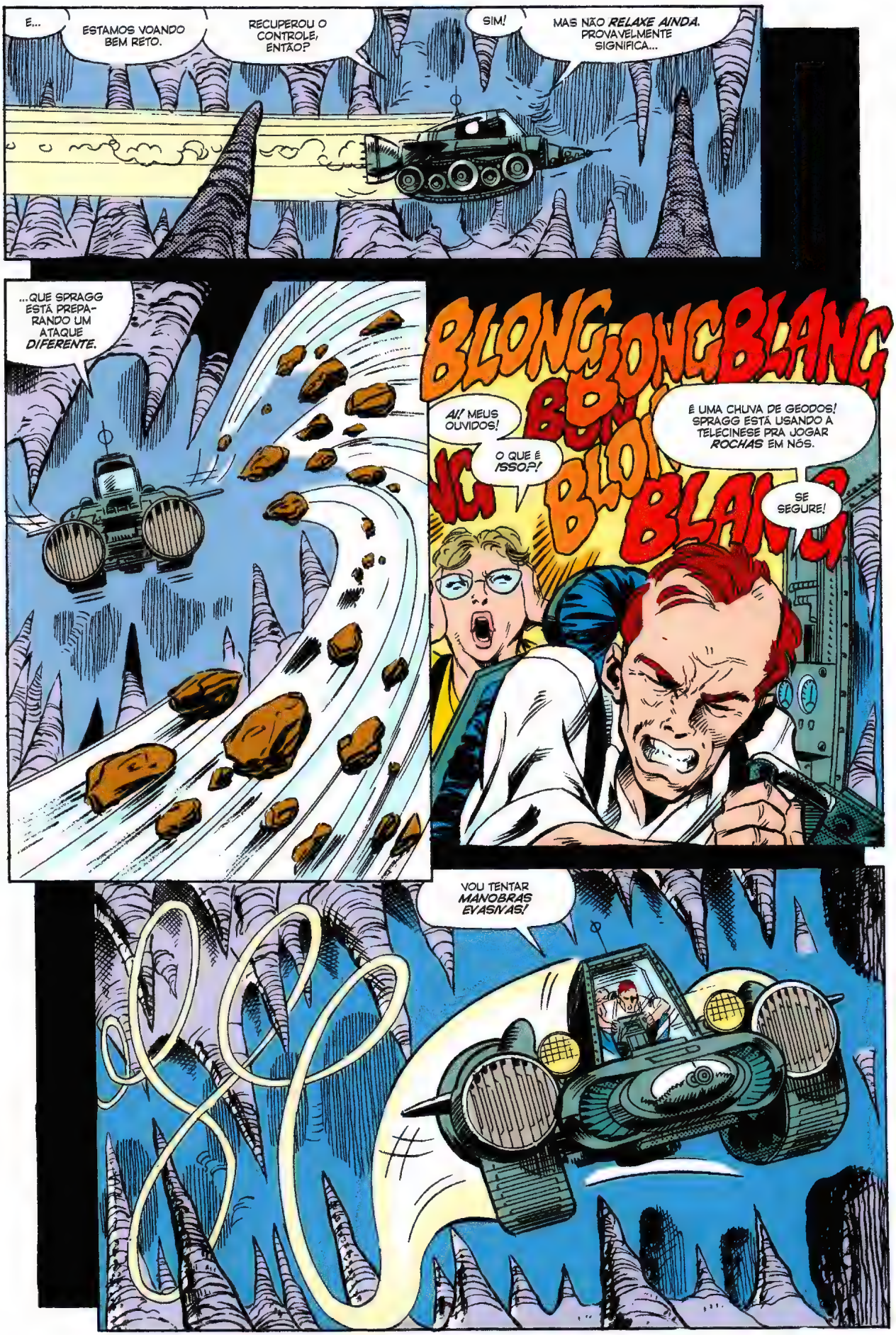

E...
ESTAMOS VOANDO BEM RETO.
RECUPEROU O CONTROLE, ENTÃO?
SIM!
MAS NÃO *RELAXE AINDA*. PROVAVELMENTE SIGNIFICA...

...QUE SPRAGG ESTÁ PREPARANDO UM ATAQUE *DIFERENTE*.

BLONG BONG BLANG
BON
BLON
BLANG
AI! MEUS OUVIDOS!
O QUE É *ISSO?!*
É UMA CHUVA DE GEODOS! SPRAGG ESTÁ USANDO A TELECINESE PRA JOGAR *ROCHAS* EM NÓS.
SE SEGURE!

VOU TENTAR *MANOBRAS EVASIVAS!*

ESTÁ FUNCIONANDO! ESTAMOS DEIXANDO PRA TRÁS!
EI! OLHA PRA FRENTE, DOUTOR!
ACHO QUE O SPRAGG NÃO PAROU...
...AINDA...
SHRROOM!
SKRASH
KRANG!

STRONG
EI! NÃO MORREMOS!
MUITO BEM, DOUTOR! ESSA COISA ERA BEM DURONA MESMO!
NÃO O SUFICIENTE!
O PONTEIRO DE COMBUSTÍVEL ESTÁ BAIXANDO E SINTO O CHEIRO. MELHOR SAIRMOS DAQUI ANTES QUE EXPLODA!
É UMA BOA IDEIA? ME SENTIRIA MAIS SEGURA DENTRO DE UMA CARAPAÇA DE METAL.
EU TAMBÉM. MAS NÃO HÁ QUALQUER SINAL DAS ENERGIAS GEOELÉTRICAS DE SPRAGG NO MEU MEDIDOR.
ACHO QUE ESTAMOS...
...SEGUROS...

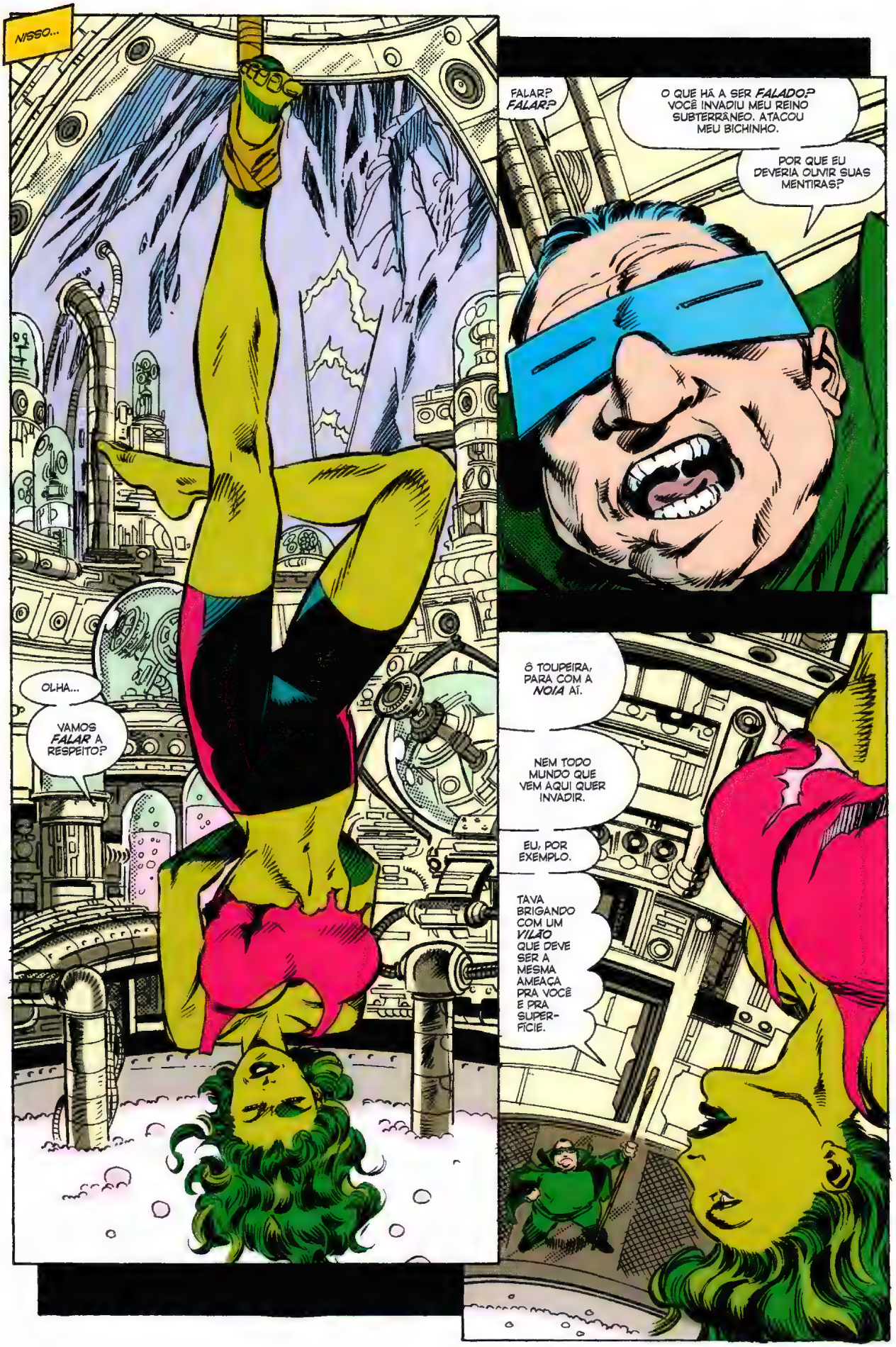
NISSO...
OLHA...
VAMOS *FALAR* A RESPEITO?
FALAR? *FALAR?*
O QUE HÁ A SER *FALADO?* VOCÊ INVADIU MEU REINO SUBTERRÂNEO. ATACOU MEU BICHINHO.
POR QUE EU DEVERIA OUVIR SUAS MENTIRAS?
Ô TOUPEIRA, PARA COM A *NOIA* AÍ.
NEM TODO MUNDO QUE VEM AQUI QUER INVADIR.
EU, POR EXEMPLO.
TAVA BRIGANDO COM UM *VILÃO* QUE DEVE SER A MESMA AMEAÇA PRA VOCÊ E PRA SUPERFÍCIE.

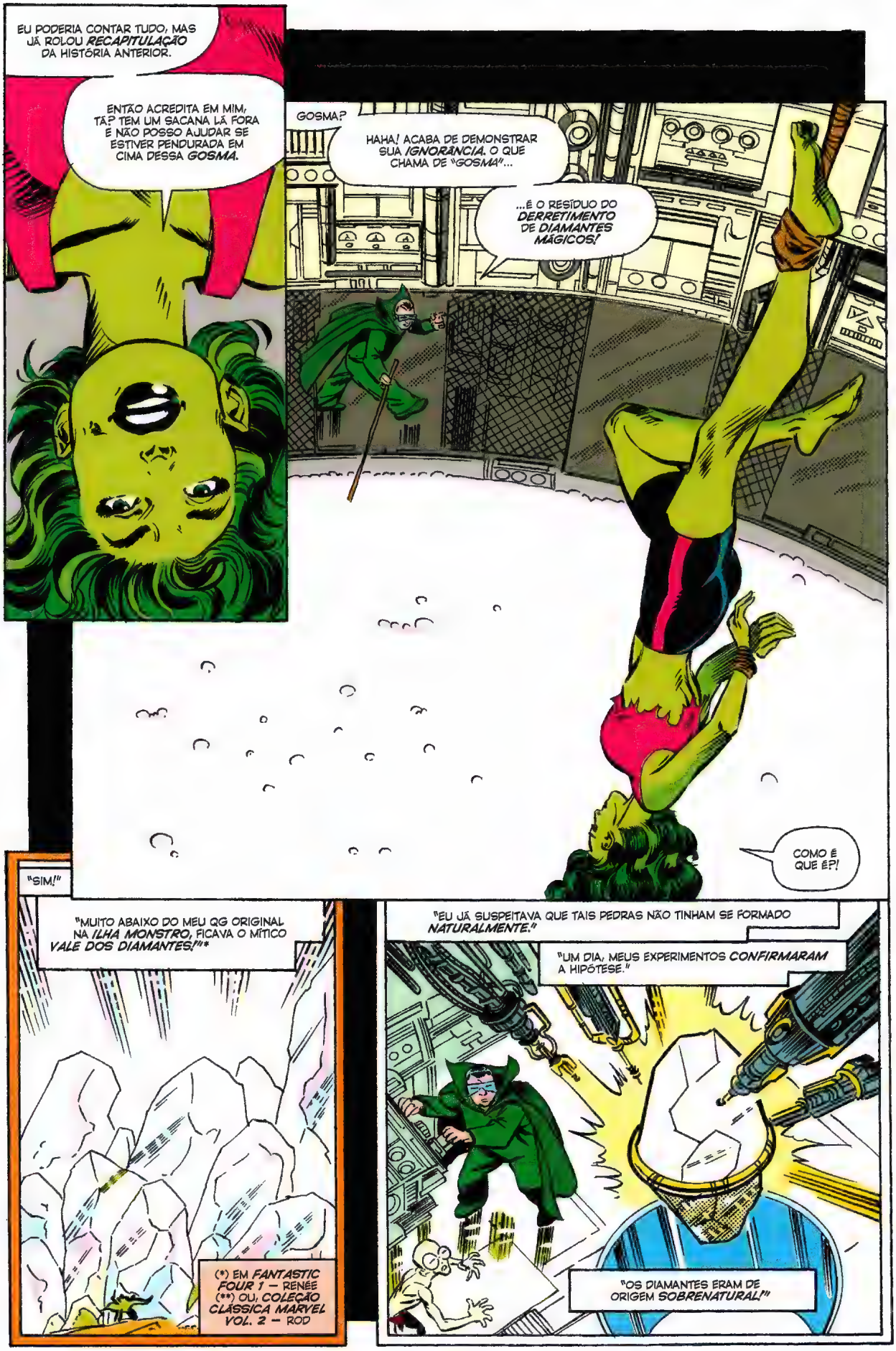
EU PODERIA CONTAR TUDO, MAS JÁ ROLOU *RECAPITULAÇÃO* DA HISTÓRIA ANTERIOR.
ENTÃO ACREDITA EM MIM, TÁ? TEM UM SACANA LÁ FORA E NÃO POSSO AJUDAR SE ESTIVER PENDURADA EM CIMA DESSA *GOSMA*.
GOSMA?
HAHA! ACABA DE DEMONSTRAR SUA *IGNORÂNCIA*. O QUE CHAMA DE "*GOSMA*"...
...É O RESÍDUO DO *DERRETIMENTO* DE *DIAMANTES MÁGICOS!*
COMO É QUE É?!
"SIM!"
"MUITO ABAIXO DO MEU QG ORIGINAL NA *ILHA MONSTRO*, FICAVA O MÍTICO *VALE DOS DIAMANTES!*"*
(*) EM *FANTASTIC FOUR 1* — RENÉE (**) OU, *COLEÇÃO CLÁSSICA MARVEL VOL. 2* — ROD
"EU JÁ SUSPEITAVA QUE TAIS PEDRAS NÃO TINHAM SE FORMADO *NATURALMENTE*."
"UM DIA, MEUS EXPERIMENTOS *CONFIRMARAM* A HIPÓTESE."
"OS DIAMANTES ERAM DE ORIGEM *SOBRENATURAL!*"

"ENTÃO DESCOBRI QUE CERTAS FREQUÊNCIAS ULTRASSÔNICAS FAZEM COM QUE OS DIAMANTES 'SUEM'."
EEEEEEE
"O LÍQUIDO CLARAMENTE TINHAM PROPRIEDADES MÍSTICAS QUE NÃO PUDE IDENTIFICAR LOGO DE INÍCIO."
"AINDA ASSIM, NOTANDO O POTENCIAL BÉLICO DA SUBSTÂNCIA, PRODUZI UM TANQUE CHEIO DELA."
"ENTÃO..."
"CERTO DIA, UM DOS MEUS SERVOS, UM DOS MUITOS MARGINAIS QUE COLETEI AO REDOR DO MUNDO..."
"...ACABOU CAINDO DENTRO DO TANQUE."
"HOUVE UM RESGATE, MAS ACHAMOS QUE JÁ ERA TARDE DEMAIS..."
"O DIAMANTE DESTILADO TINHA ENDURECIDO AO REDOR DA INFELIZ FÊMEA."

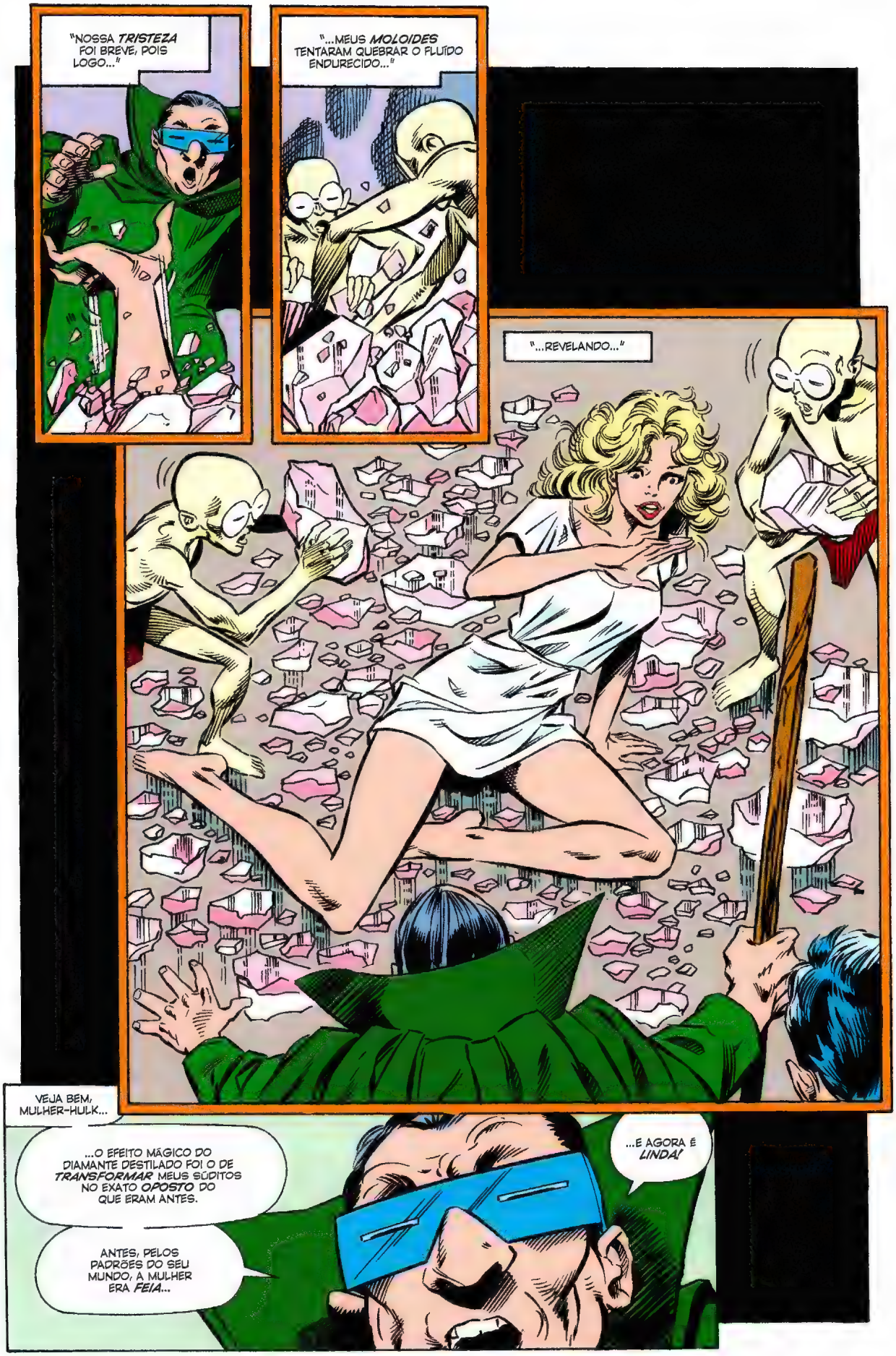
"NOSSA *TRISTEZA* FOI BREVE, POIS LOGO..."
"...MEUS *MOLOIDES* TENTARAM QUEBRAR O FLUÍDO ENDURECIDO..."
"...REVELANDO..."
VEJA BEM, MULHER-HULK...
...O EFEITO MÁGICO DO DIAMANTE DESTILADO FOI O DE *TRANSFORMAR* MEUS SÚDITOS NO EXATO *OPOSTO* DO QUE ERAM ANTES.
ANTES, PELOS PADRÕES DO SEU MUNDO, A MULHER ERA *FEIA*...
...E AGORA É *LINDA!*

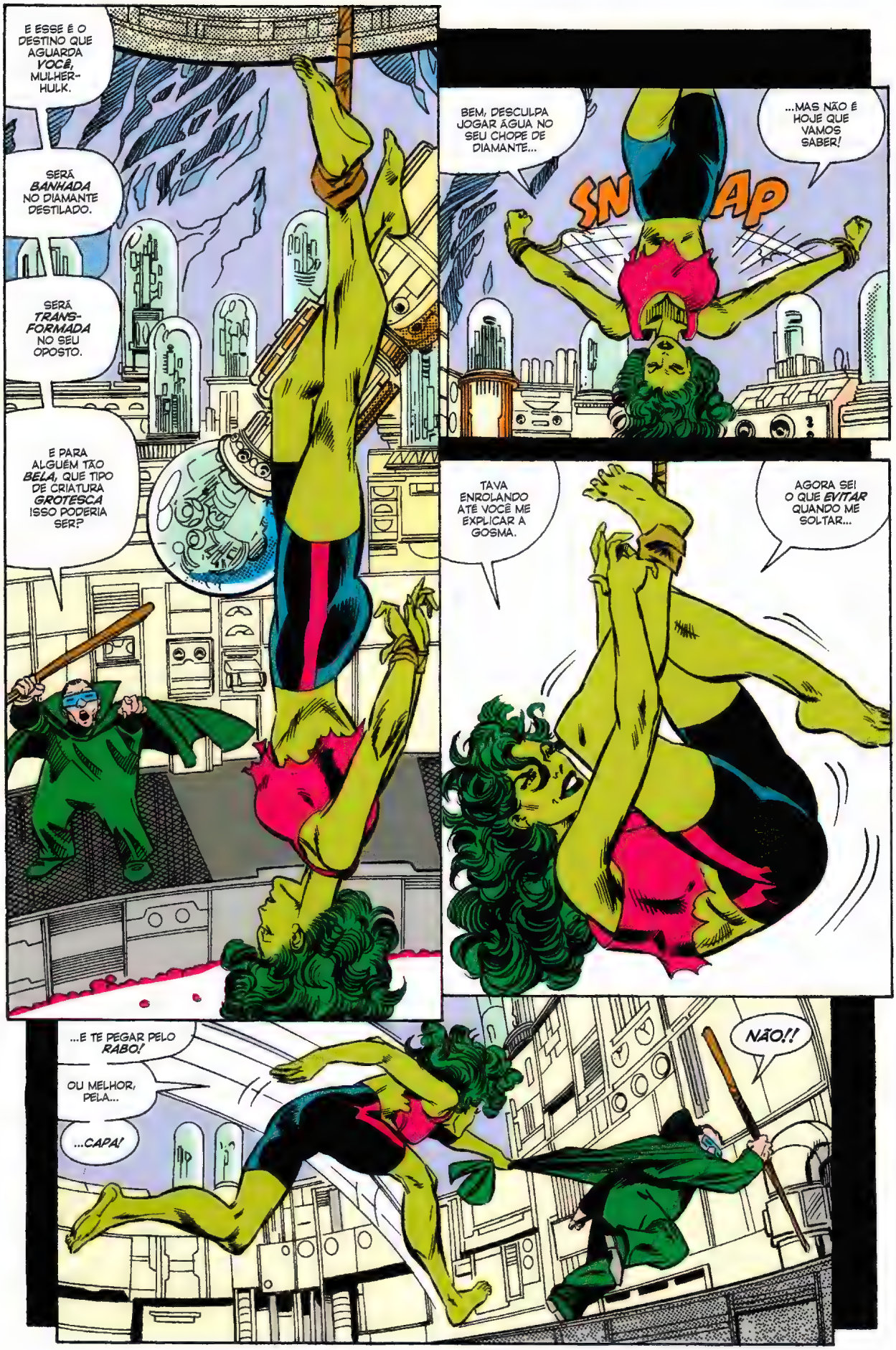
E ESSE É O DESTINO QUE AGUARDA *VOCÊ*, MULHER-HULK.
SERÁ *BANHADA* NO DIAMANTE DESTILADO.
SERÁ *TRANS-FORMADA* NO SEU OPOSTO.
E PARA ALGUÉM TÃO *BELA*, QUE TIPO DE CRIATURA *GROTESCA* ISSO PODERIA SER?
BEM, DESCULPA JOGAR ÁGUA NO SEU CHOPE DE DIAMANTE...
...MAS NÃO É HOJE QUE VAMOS SABER!
SNAP
TAVA ENROLANDO ATÉ VOCÊ ME EXPLICAR A GOSMA.
AGORA SEI O QUE *EVITAR* QUANDO ME SOLTAR...
...E TE PEGAR PELO *RABO!*
OU MELHOR, PELA...
...*CAPA!*
NÃO!!

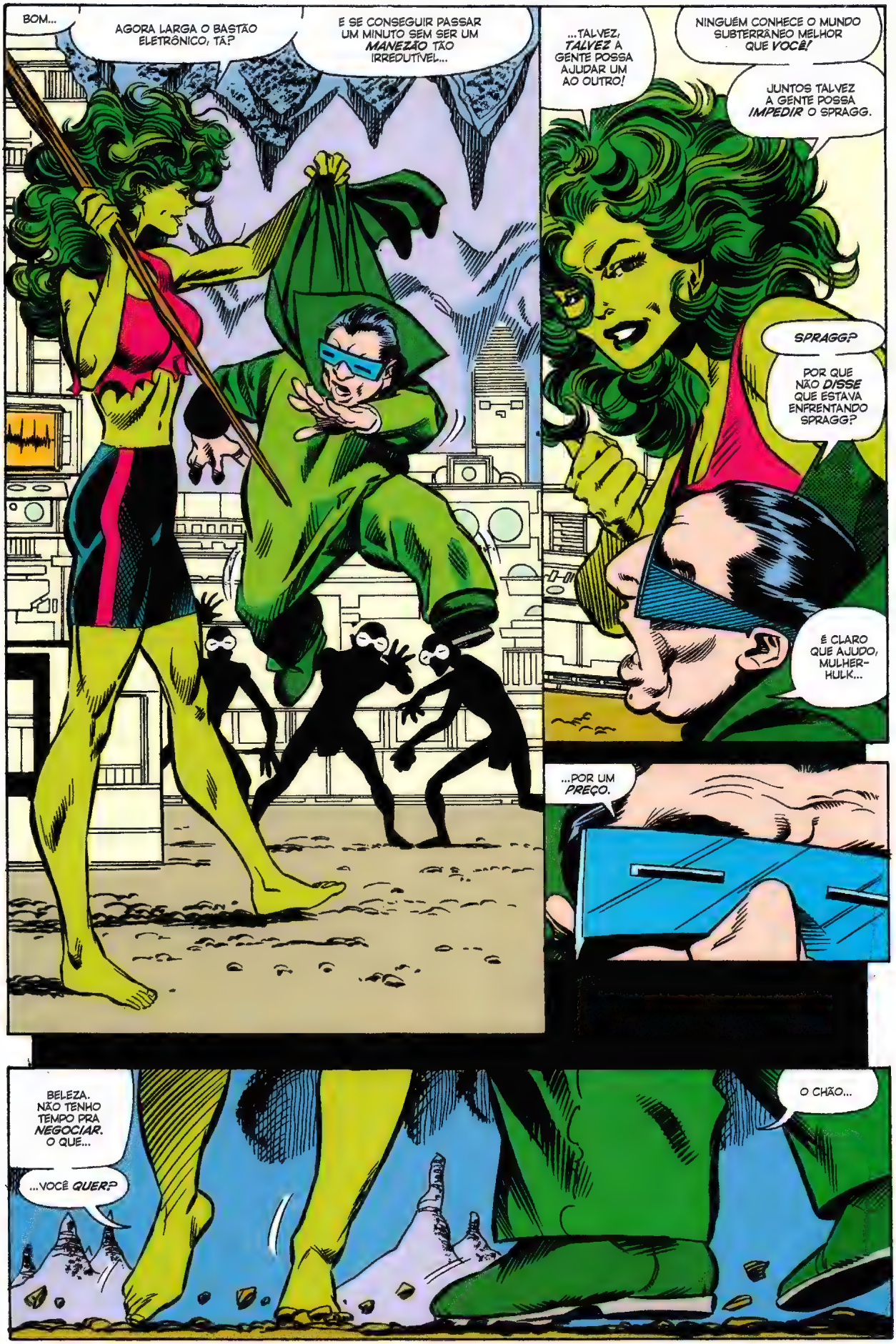
BOM...
AGORA LARGA O BASTÃO ELETRÔNICO, TÁ?
E SE CONSEGUIR PASSAR UM MINUTO SEM SER UM *MANEZÃO* TÃO IRREDUTÍVEL...
...TALVEZ, *TALVEZ* A GENTE POSSA AJUDAR UM AO OUTRO!
NINGUÉM CONHECE O MUNDO SUBTERRÂNEO MELHOR QUE *VOCÊ!*
JUNTOS TALVEZ A GENTE POSSA *IMPEDIR* O SPRAGG.
SPRAGG?
POR QUE NÃO *DISSE* QUE ESTAVA ENFRENTANDO SPRAGG?
É CLARO QUE AJUDO, MULHER-HULK...
...POR UM *PREÇO.*
BELEZA. NÃO TENHO TEMPO PRA *NEGOCIAR.* O QUE...
...VOCÊ *QUER?*
O CHÃO...

UOU!
LÁ VAMOS NÓS!
SPRAGG!
ELE ME ENCON-TROU!
PRECISO...
...ESCAPAR...
SHROOOM

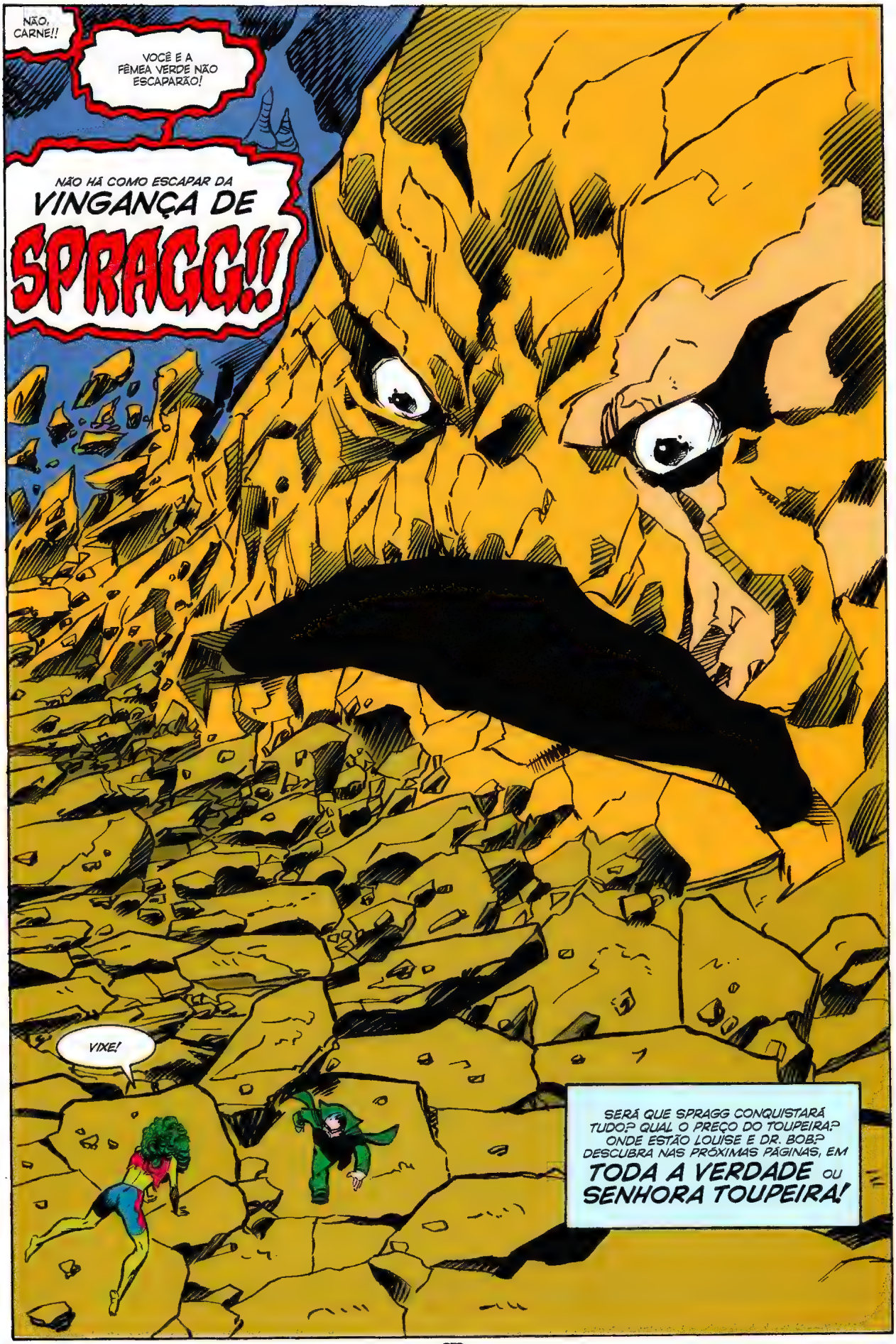
NÃO, CARNE!!
VOCÊ E A FÊMEA VERDE NÃO ESCAPARÃO!
NÃO HÁ COMO ESCAPAR DA
VINGANÇA DE
SPRAGG!!
VIXE!
SERÁ QUE SPRAGG CONQUISTARÁ TUDO? QUAL O PREÇO DO TOUPEIRA? ONDE ESTÃO LOUISE E DR. BOB? DESCUBRA NAS PRÓXIMAS PÁGINAS, EM
TODA A VERDADE OU SENHORA TOUPEIRA!

MARVEL
$1.50 US
$1.80 CAN
33
NOV
UK80p
APPROVED BY THE COMICS CODE
AUTHORITY
THE SENSATIONAL
SHE-HULK
MAS QUE SITUAÇÃO REVOL-TANTE!
50 YEARS
CAPTAIN AMERICA
1941 - 1991
SENHORA TOUPEIRA

UMA TRANSFUSÃO DE SANGUE DE SEU PRIMO, O INCRÍVEL HULK, TRANSFORMOU A FRANZINA **JENNIFER WALTERS**, ADVOGADA, EM UMA AMAZONA ESMERALDA! AGORA, ELA LUTA POR VERDADE, JUSTIÇA E PELA INDENIZAÇÃO DE DANOS MORAIS DE SEUS CLIENTES! STAN LEE APRESENTA... **A SENSACIONAL MULHER-HULK!**

SENHORA TOUPEIRA

AGORA, CARNE, SEU TEMPO SOBRE ESTA TERRA *ACABOU!*

RECOMEÇA A *IDADE DA PEDRA...*

...O RESTO *MORRERÁ* ANTE O PODER DE **SPRAGG,** A *MONTANHA VIVA!*

AAH, VÊ SE...

JOHN BYRNE
ROTEIRO E DESENHOS

KEITH WILLIAMS
ARTE-FINAL

GLYNIS OLIVER
CORES

RENÉE WITTERSTAETTER
EDITORA ORIGINAL

TOM DeFALCO
EDITOR-CHEFE ORIGINAL

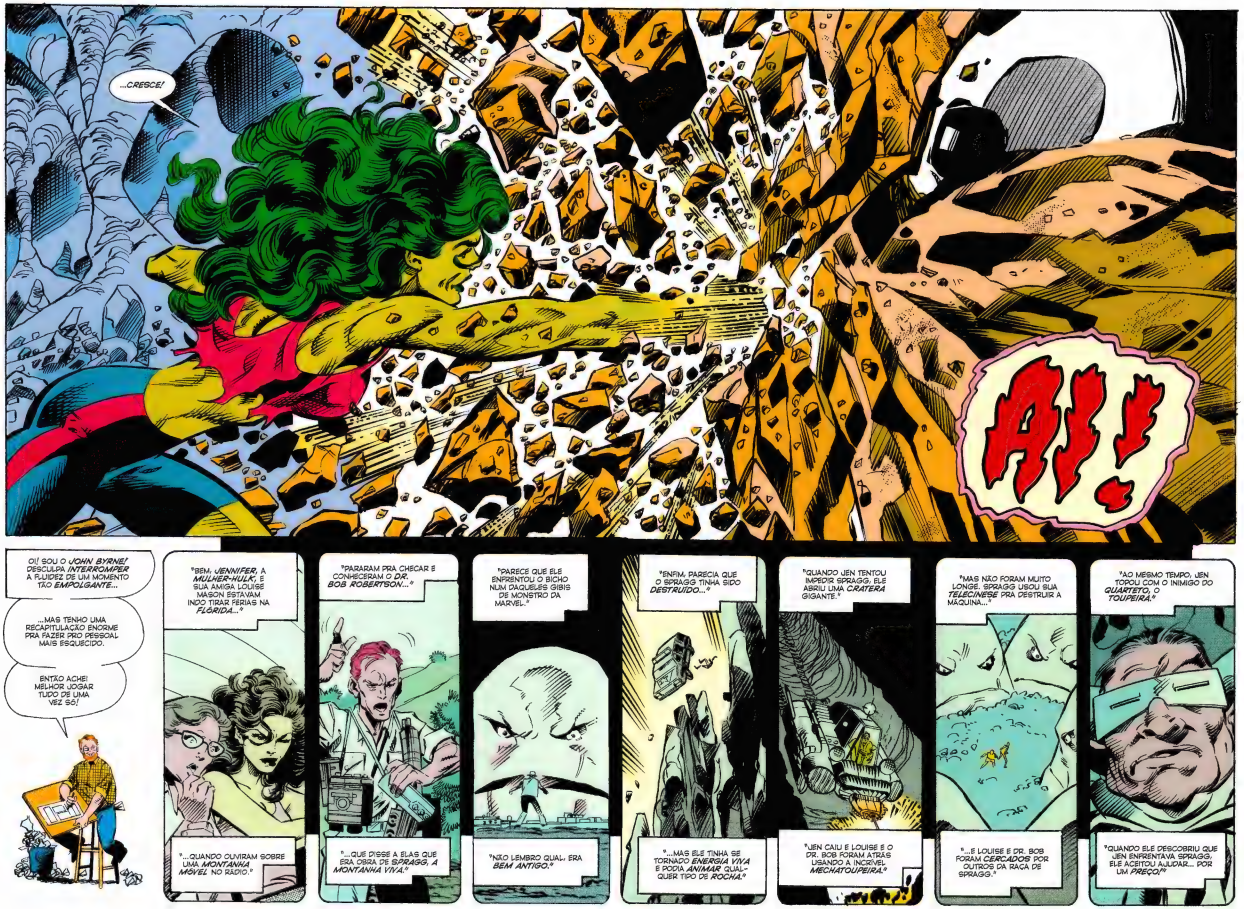
...CRESCE!
AI!
OI! SOU O JOHN BYRNE! DESCULPA INTERROMPER A FUGIDEZ DE UM MOMENTO TÃO EMPOLGANTE...
...MAS TENHO UMA RECAPITULAÇÃO ENORME PRA FAZER PRO PESSOAL MAIS ESQUECIDO.
ENTÃO ACHEI MELHOR JOGAR TUDO DE UMA VEZ SÓ!
"BEM, JENNIFER, A MULHER-HULK, E SUA AMIGA LOUISE MASON ESTAVAM INDO TIRAR FÉRIAS NA FLORIDA..."
"...QUANDO OUVIRAM SOBRE UMA MONTANHA MÓVEL NO RÁDIO."
"PARARAM PRA CHECAR E CONHECERAM O DR. BOB ROBERTSON..."
"...QUE DISSE A ELAS QUE ERA OBRA DE SPRAGG, A MONTANHA VIVA."
"PARECE QUE ELE ENFRENTOU O BICHO NUM DAQUELES GIBIS DE MONSTRO DA MARVEL."
"NÃO LEMBRO QUAL, ERA BEM ANTIGO."
"ENFIM, PARECIA QUE O SPRAGG TINHA SIDO DESTRUÍDO..."
"...MAS ELE TINHA SE TORNADO ENERGIA VIVA E PODIA ANIMAR QUALQUER TIPO DE ROCHA."
"QUANDO JEN TENTOU IMPEDIR SPRAGG, ELE ABRIU UMA CRATERA GIGANTE."
"JEN CAIU E LOUISE E O DR. BOB FORAM ATRÁS USANDO A INCRÍVEL MECHATOUPEIRA."
"MAS NÃO FORAM MUITO LONGE. SPRAGG USOU SUA TELECINESE PRA DESTRUIR A MÁQUINA..."
"...E LOUISE E DR. BOB FORAM CERCADOS POR OUTROS DA RAÇA DE SPRAGG."
"AO MESMO TEMPO, JEN TOPOU COM O INIMIGO DO QUARTETO, O TOUPEIRA."
"QUANDO ELE DESCOBRIU QUE JEN ENFRENTAVA SPRAGG, ELE ACEITOU AJUDAR... POR UM PREÇO!"

"E FOI ASSIM QUE CHEGAMOS ATÉ AQUI..."
OCÊ É *ACHUCOU!* ACHUCOU O GRANDE *SRAGG!*
ACHUCOU?
AH! *MACHUQUEI!* PODE CRER, PEDRITA!
E VOU MACHUCAR *MAIS* SE NÃO--
INSOLENTE!
OCÊ ACHA QUE SEU ODERZINHO ACOTE ASTA ARA DERROTAR SRAGG?
VEJA COMO *RECONS-TRUO* MEU CORPO...
...EM UMA FORMA *IMPOSSÍVEL* DE DERROTAR!

OBSERVEM SPRAGG!
A MONTANHA QUE CAMINHA COMO UM HOMEM!
AH, LEGAL!
AÍ, TOTÔ, CÊ DEVIA ESTAR ME *AJUDANDO* AQUI.
ACEITO QUALQUER *IDEIA BRILHANTE!*
ANTES DA GENTE SER *ESMAGADO*, SE POSSÍVEL!
TEMOS UMA *ÚNICA* E *DESESPERADA* CHANCE!
SPRAGG NÃO É A *ÚNICA* CRIATURA ROCHOSA A HABITAR ESTAS PROFUNDEZAS!
SE EU CONSEGUIR USAR MEU *APITO HIPERSÔNICO* A TEMPO...

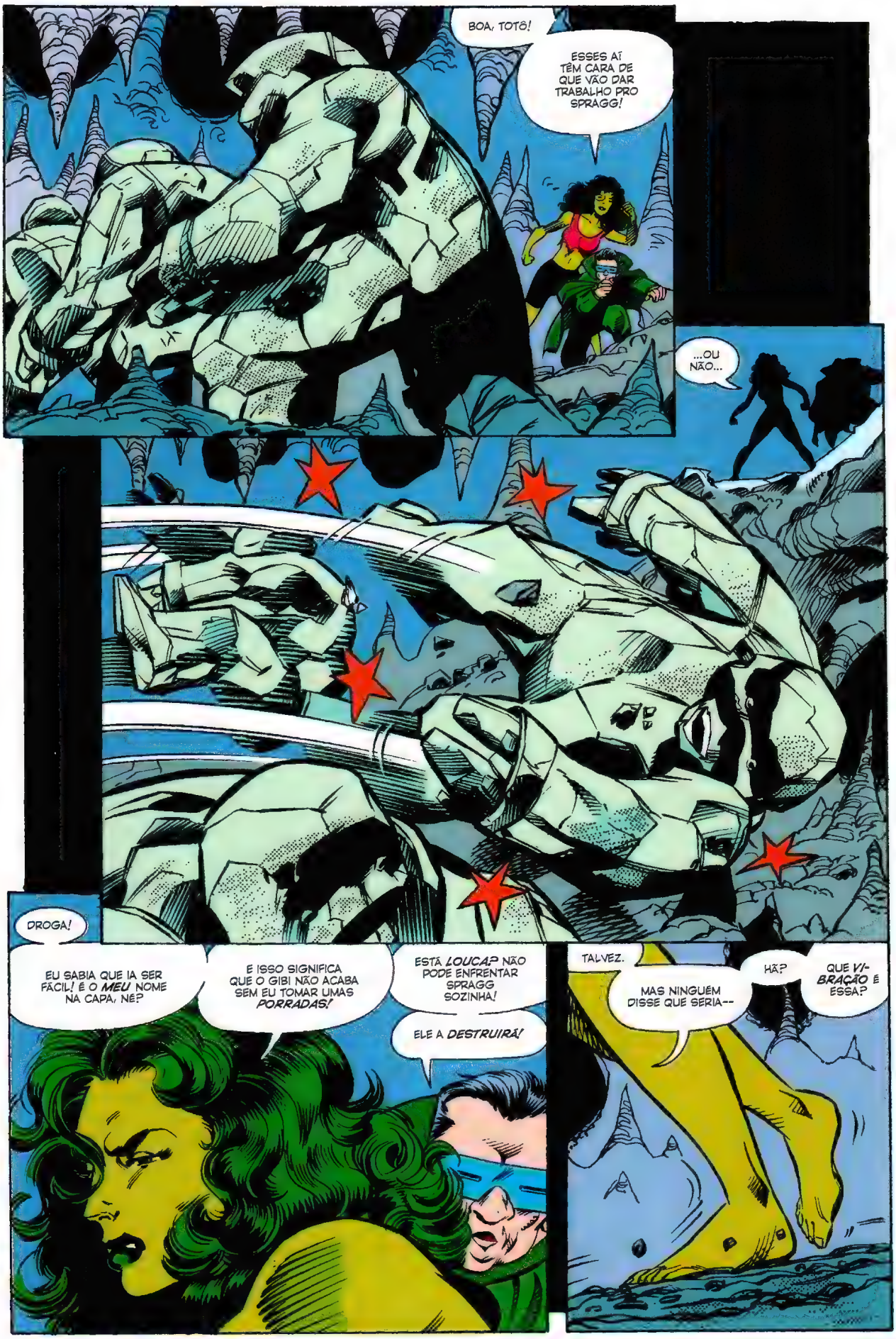
BOA, TOTÔ!
ESSES AÍ TÊM CARA DE QUE VÃO DAR TRABALHO PRO SPRAGG!
...OU NÃO...
DROGA!
EU SABIA QUE IA SER FÁCIL! É O *MEU* NOME NA CAPA, NÉ?
E ISSO SIGNIFICA QUE O GIBI NÃO ACABA SEM EU TOMAR UMAS *PORRADAS!*
ESTÁ *LOUCA?* NÃO PODE ENFRENTAR SPRAGG SOZINHA!
ELE A *DESTRUIRÁ!*
TALVEZ.
MAS NINGUÉM DISSE QUE SERIA--
HÃ?
QUE *VI-BRAÇÃO* É ESSA?

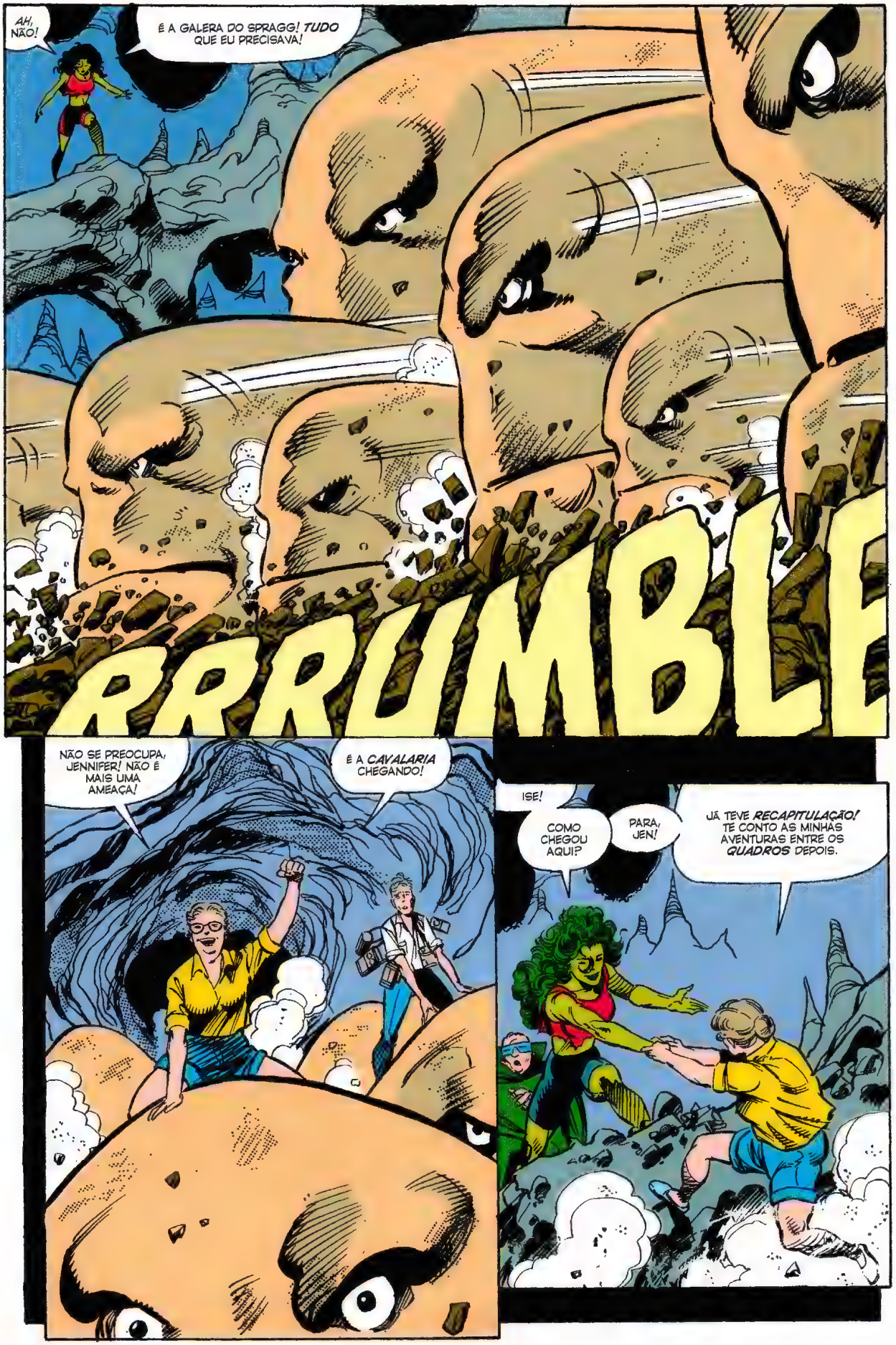
AH, NÃO!
É A GALERA DO SPRAGG! TUDO QUE EU PRECISAVA!
RRRUMBLE
NÃO SE PREOCUPA, JENNIFER! NÃO É MAIS UMA AMEAÇA!
É A CAVALARIA CHEGANDO!
ISE!
COMO CHEGOU AQUI?
PARA, JEN!
JÁ TEVE RECAPITULAÇÃO! TE CONTO AS MINHAS AVENTURAS ENTRE OS QUADROS DEPOIS.

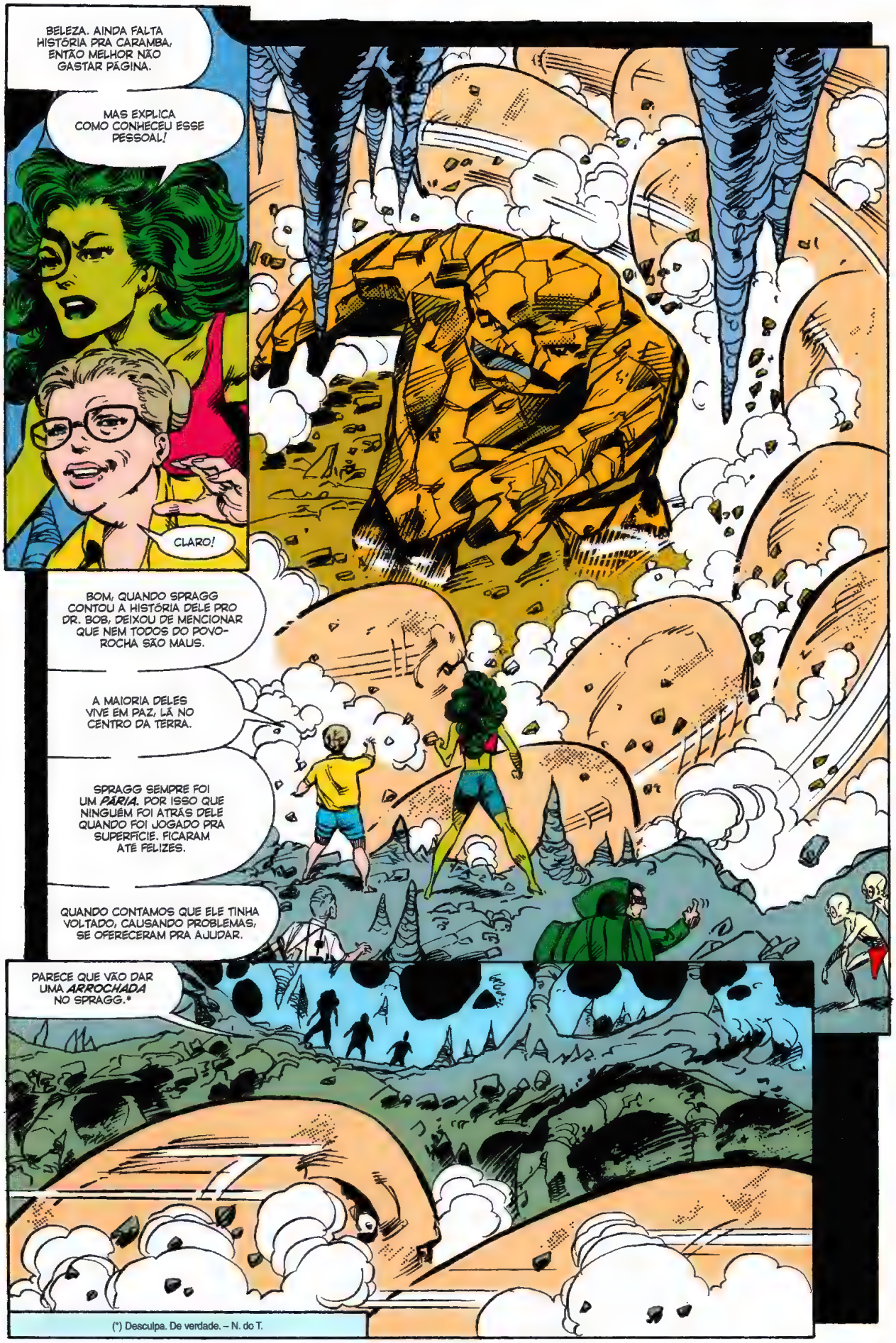

(*) Desculpa. De verdade. – N. do T.

HÃ... TÁ TUDO MUITO BEM, MAS ACHO QUE NÃO VÃO CONSEGUIR CONTER O SPRAGG SÓ CORRENDO AO REDOR DELE.
AGORA QUE ELE É ENERGIA VIVA, PODE SÓ ZAPEAR PRA OUTRA CAMADA DE ROCHA!
JÁ CUIDEI DISSO, MULHER-HULK! POR COINCIDÊNCIA, ESTA ÁREA FICA EXATAMENTE ACIMA DE UM PONTO DE ACELERAÇÃO NA CIRCULAÇÃO GEODINÂMICA DA TERRA!
REPETE EM LÍNGUA DE GENTE ISSO AÍ?
POSSO ESTAR ENGANADO, MAS O TOUPEIRA PRETENDE EMPREGAR UMA VARIAÇÃO DO MEIO QUE EU UTILIZEI PARA DERROTAR SPRAGG ANOS ATRÁS!
MANIPULANDO O GEODINAMISMO DA TERRA, ELE PODE CRIAR UMA COLUNA DE MAGMA QUE JOGARÁ TODA ESTA ÁREA PARA O ESPAÇO!
MAS... NÃO PODE FAZER ISSO SEM DAR UMA CHANCE PRAS ROCHAS BOAS ESCAPAREM.
BAH! NÃO ME IMPORTO COM DETALHES! SACRIFICARIA MILHARES DESSAS CRIATURAS...
...PARA ACABAR COM SPRAGG!
OLHA! COMEÇOU!

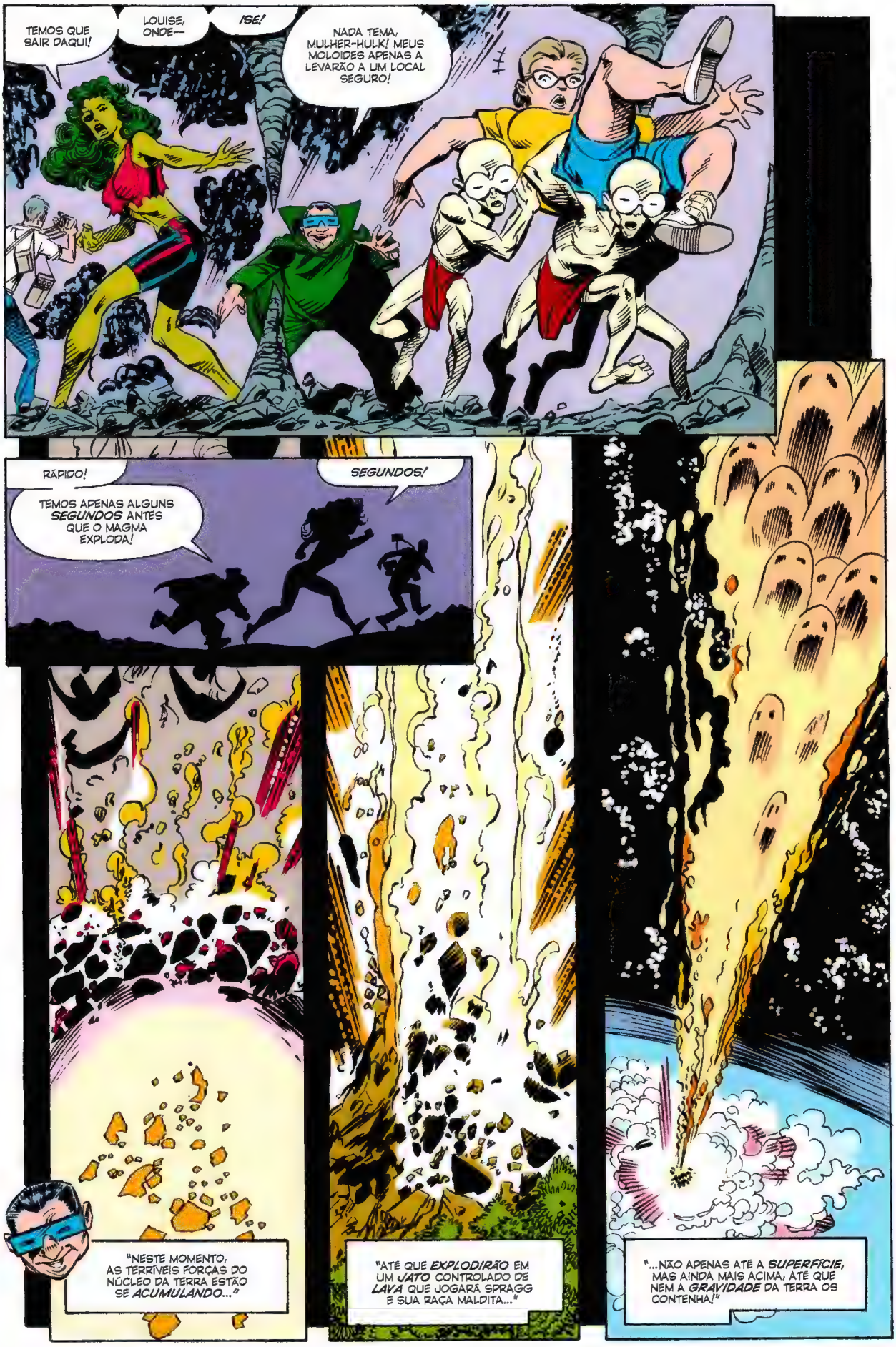
TEMOS QUE SAIR DAQUI!
LOUISE, ONDE--
ISE!
NADA TEMA, MULHER-HULK! MEUS MOLOIDES APENAS A LEVARÃO A UM LOCAL SEGURO!
RÁPIDO!
TEMOS APENAS ALGUNS SEGUNDOS ANTES QUE O MAGMA EXPLODA!
SEGUNDOS!
"NESTE MOMENTO, AS TERRÍVEIS FORÇAS DO NÚCLEO DA TERRA ESTÃO SE ACUMULANDO..."
"ATÉ QUE EXPLODIRÃO EM UM JATO CONTROLADO DE LAVA QUE JOGARÁ SPRAGG E SUA RAÇA MALDITA..."
"...NÃO APENAS ATÉ A SUPERFÍCIE, MAS AINDA MAIS ACIMA, ATÉ QUE NEM A GRAVIDADE DA TERRA OS CONTENHA!"

TOUPEIRA! QUE *DROGA!*
AQUELE PESSOAL VEIO NOS *AJUDAR!* É ASSIM QUE VOCÊ *RETRIBUI?* SE EU NÃO SOUBESSE QUE O BYRNE JÁ PROGRAMOU A *VOLTA* DELES...
EU NÃO ME PREOCUPARIA SE FOSSE VOCÊ, MULHER-HULK.
COMO EU DISSE, OS *ESPOROS* DE ONDE SURGIRAM AS CRIATURAS ROCHOSAS VIERAM DO ESPAÇO!
É MESMO? BOM, DE ACORDO COM A *TEORIA DA EVOLUÇÃO*, NOSSOS ANCESTRAIS VIERAM DO *MAR*, MAS ISSO NÃO QUER DIZER QUE A GENTE CONSIGA RESPIRAR EMBAIXO D'ÁGUA!
NADA DISSO IMPORTA! ESTÁ *FEITO!* AJUDEI VOCÊS A *LIQUIDAR* SPRAGG, COMO JUREI QUE FARIA!
AGORA É A *SUA* VEZ DE CUMPRIR O ACORDO, MULHER-HULK!
AH É, FIZ UM ACORDO *AS CEGAS* COM VOCÊ PRA CONSEGUIR AJUDA.
BELEZA, TOTÔ. QUAL É O SEU *PREÇO?*
É BEM SIMPLES.
QUERO APENAS QUE SEJA MINHA *NOIVA!*
AI, *CREDO!*

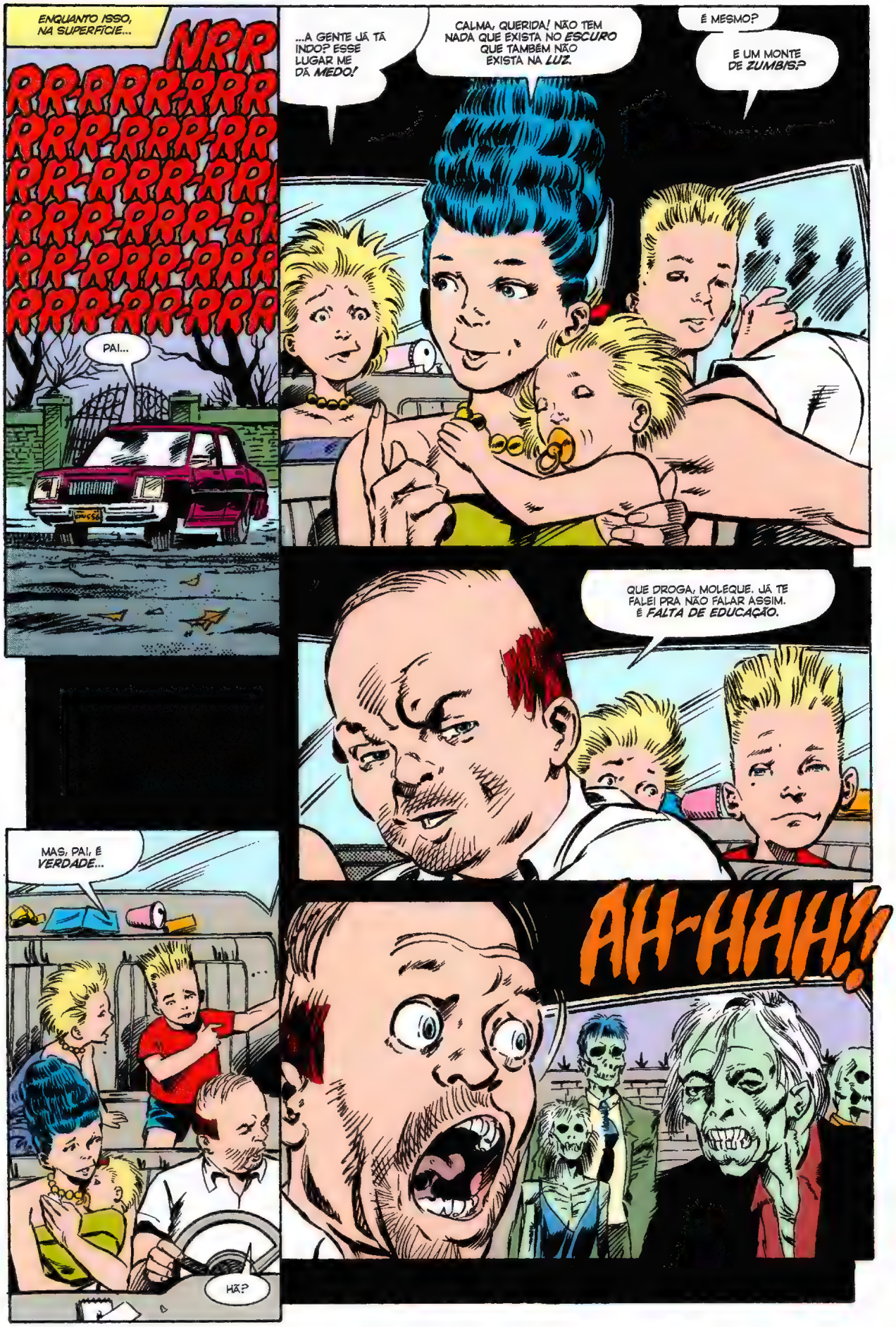
ENQUANTO ISSO, NA SUPERFÍCIE...
NRR
RR-RRR-RRR
RRR-RRR-RR
RR-RRR-RR
RRR-RRR-RI
RR-RRR-RRR
RRR-RR-RRR
PAI...
...A GENTE JÁ TÁ INDO? ESSE LUGAR ME DÁ MEDO!
CALMA, QUERIDA! NÃO TEM NADA QUE EXISTA NO ESCURO QUE TAMBÉM NÃO EXISTA NA LUZ.
É MESMO?
E UM MONTE DE ZUMBIS?
QUE DROGA, MOLEQUE. JÁ TE FALEI PRA NÃO FALAR ASSIM. É FALTA DE EDUCAÇÃO.
MAS, PAI, É VERDADE...
HÃ?
AH-HHH!!

MUITO ABAIXO...
...E SEM SABER DE TAIS EVENTOS...
AH, VOLTOU, É?
QUE BOM QUE CORTOU PRAQUELA SUBTRAMA!
EI! EU DISSE SEM SABER!
TÁ, CLARO.
BOM, ENFIM, NÃO TEM PROBLEMA. A FORÇA QUE FIZ PRA CONSEGUIR CABER NESSE VESTIDINHO FOI TÃO GRANDE...
...QUE ACHEI QUE TAVA SENDO DESENHADA PELO JIM LEE!
COMO ELE FAZ A MULHERADA FICAR NAQUELAS POSES UMA EDIÇÃO INTEIRA, EU NUNCA VOU SABER!

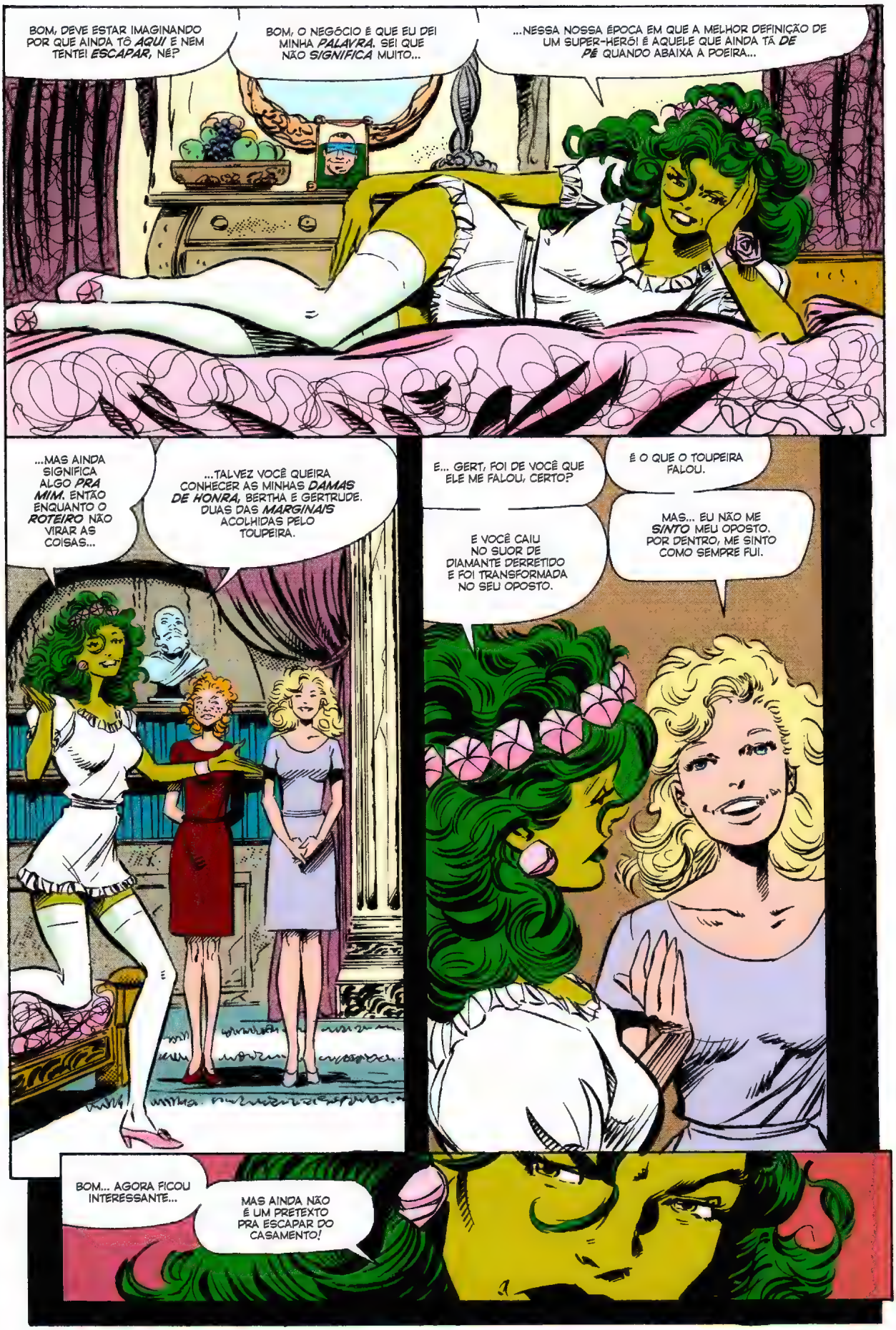
BOM, DEVE ESTAR IMAGINANDO POR QUE AINDA TÔ *AQUI* E NEM TENTEI *ESCAPAR*, NÉ?
BOM, O NEGÓCIO É QUE EU DEI MINHA *PALAVRA*. SEI QUE NÃO *SIGNIFICA* MUITO...
...NESSA NOSSA ÉPOCA EM QUE A MELHOR DEFINIÇÃO DE UM SUPER-HERÓI É AQUELE QUE AINDA TÁ *DE PÉ* QUANDO ABAIXA A POEIRA...
...MAS AINDA SIGNIFICA ALGO *PRA MIM*. ENTÃO ENQUANTO O *ROTEIRO* NÃO VIRAR AS COISAS...
...TALVEZ VOCÊ QUEIRA CONHECER AS MINHAS *DAMAS DE HONRA*, BERTHA E GERTRUDE. DUAS DAS *MARGINAIS* ACOLHIDAS PELO TOUPEIRA.
E... GERT, FOI DE VOCÊ QUE ELE ME FALOU, CERTO?
É O QUE O TOUPEIRA FALOU.
MAS... EU NÃO ME *SINTO* MEU OPOSTO. POR DENTRO, ME SINTO COMO SEMPRE FUI.
E VOCÊ CAIU NO SUOR DE DIAMANTE DERRETIDO E FOI TRANSFORMADA NO SEU OPOSTO.
BOM... AGORA FICOU INTERESSANTE...
MAS AINDA NÃO É UM PRETEXTO PRA ESCAPAR DO CASAMENTO!

BELEZA, TOTÔ! PARECE QUE O BYRNE ME FERROU MESMO DESSA VEZ!
VAMOS LOGO COM ISSO!
É PRA JÁ, MEU AMOR!
COMO GOVERNANTE DE SUBTERRÂNEA, INDIQUE! O SR. MILOSZ PARA REALIZAR A CERIMÔNIA.
PRESUMO QUE NÃO TENHA OBJEÇÕES.
NÃO, PRA QUÊ...? EI, CADÊ A LOUISE? ELA TAVA NA CAPA, MAS...
CADÊ A LOUISE?!
AH, BEM, ELA DISSE QUE... HÃ... TINHA ASSUNTOS URGENTES NA SUPERFÍCIE.
AH, TÁ.
DEIXA EU ME EXPRESSAR MELHOR...

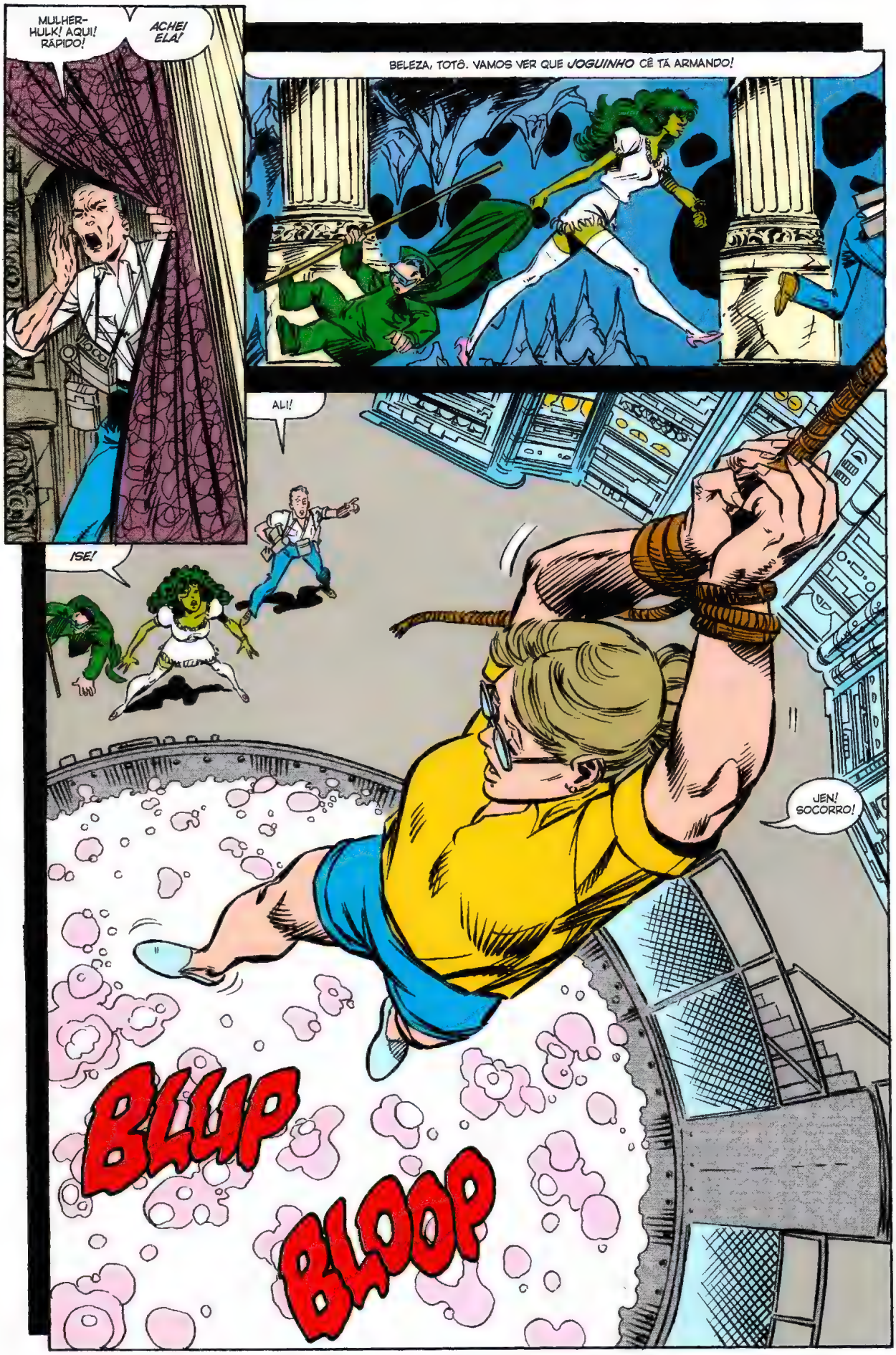
MULHER-HULK! AQUI! RÁPIDO!
ACHEI ELA!
BELEZA, TOTÔ. VAMOS VER QUE JOGUINHO CÊ TÁ ARMANDO!
AI!
ISE!
JEN! SOCORRO!
BLUP
BLOOP

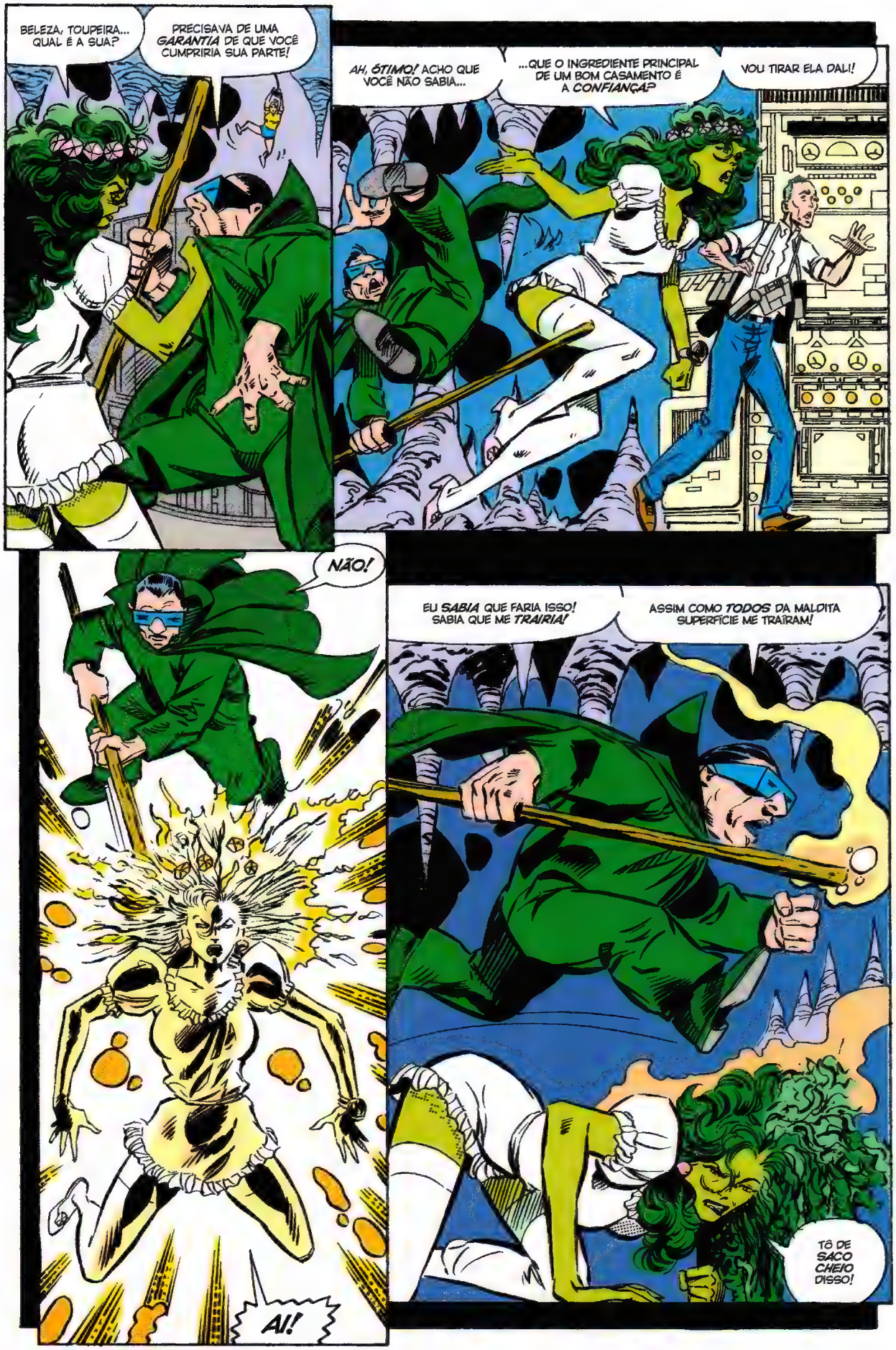
BELEZA, TOUPEIRA... QUAL É A SUA?
PRECISAVA DE UMA *GARANTIA* DE QUE VOCÊ CUMPRIRIA SUA PARTE!
AH, ÓTIMO! ACHO QUE VOCÊ NÃO SABIA...
...QUE O INGREDIENTE PRINCIPAL DE UM BOM CASAMENTO É A *CONFIANÇA*?
VOU TIRAR ELA DALI!
NÃO!
AI!
EU *SABIA* QUE FARIA ISSO! SABIA QUE ME *TRAIRIA!*
ASSIM COMO *TODOS* DA MALDITA SUPERFÍCIE ME TRAÍRAM!
TÔ DE *SACO CHEIO* DISSO!

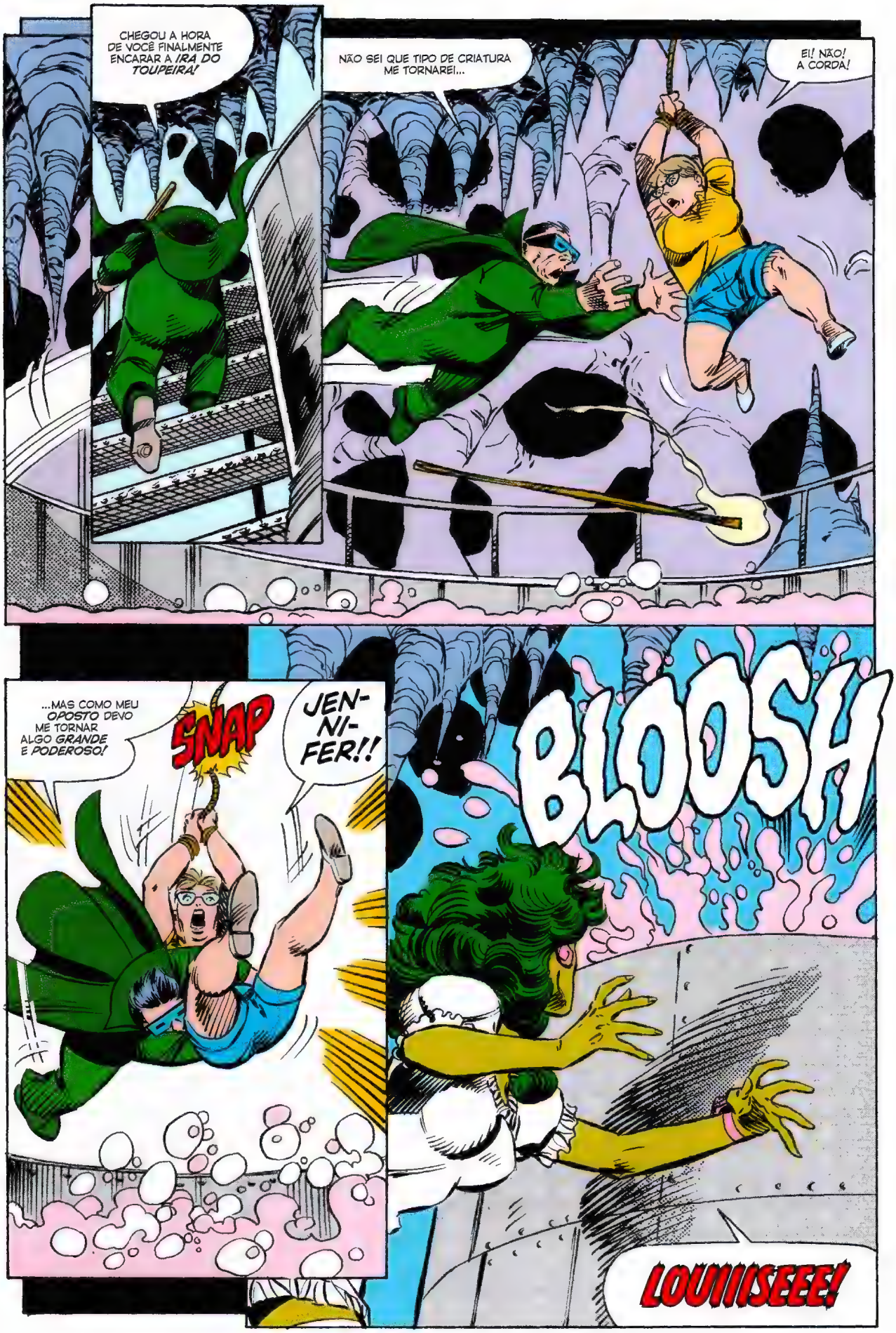
CHEGOU A HORA DE VOCÊ FINALMENTE ENCARAR A *IRA DO TOUPEIRA!*
NÃO SEI QUE TIPO DE CRIATURA ME TORNAREI...
EI! NÃO! A CORDA!
...MAS COMO MEU *OPOSTO* DEVO ME TORNAR ALGO *GRANDE* E *PODEROSO!*
SNAP
JEN-NI-FER!!
BLOOSH
LOUIIISEEE!

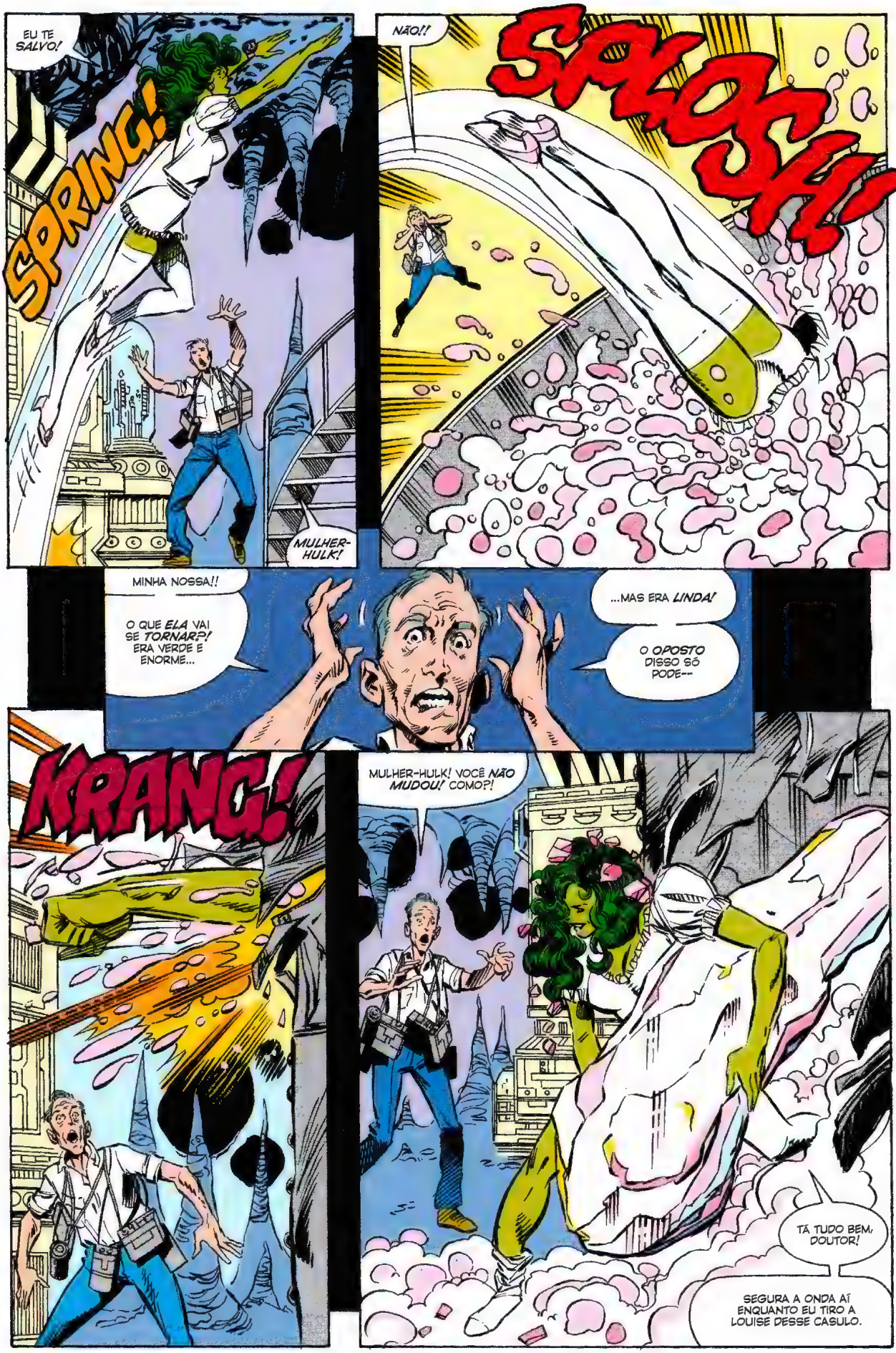
EU TE SALVO!
SPRING!
MULHER-HULK!
NÃO!!
SAAOSH!
MINHA NOSSA!!
O QUE ELA VAI SE TORNAR?! ERA VERDE E ENORME...
...MAS ERA LINDA!
O OPOSTO DISSO SÓ PODE---
KRANG!
MULHER-HULK! VOCÊ NÃO MUDOU! COMO?!
TÁ TUDO BEM, DOUTOR!
SEGURA A ONDA AÍ ENQUANTO EU TIRO A LOUISE DESSE CASULO.

O QUE A GERTRUDE DISSE ME DEIXOU COM UMA *PULGA* ATRÁS DA ORELHA. O TOTÔ FOI VÍTIMA DOS PRÓPRIOS *PRECONCEITOS!*
KRAK
SNAP
ELE DISSE QUE VIA A BELEZA NO FEIO, MAS QUANDO A GERTRUDE FICOU BONITA NUM SENTIDO MAIS TRADICIONAL, ELE PRESUMIU QUE A GOSMA DE DIAMANTE TINHA TRANSFORMADO ELA NO *OPOSTO* DO QUE ERA.
TEK
TAK
KRAK
SPAK
MAS, NA VERDADE, O QUE ELA FAZ É TORNAR AS PESSOAS NO QUE ELAS *REALMENTE* SÃO POR DENTRO. É POR ISSO QUE CONTINUEI SENDO A MULHER-HULK. A RADIAÇÃO GAMA *JÁ* LIBEROU O QUE O MEU EU ERA LÁÁÁ NO FUNDO!
É, ACHEI QUE IA ROLAR ALGO ASSIM!
ELA FOI *REJUVENESCIDA!*
JÁ NO CASO DA LOUISE...
MINHA NOSSA!
PARECE QUE É UM TEMA *RECORRENTE* DO NOSSO CARO BYRNE.
DESDE QUE FEZ QUARENTA, O POBREZINHO TÁ OBCECADO!

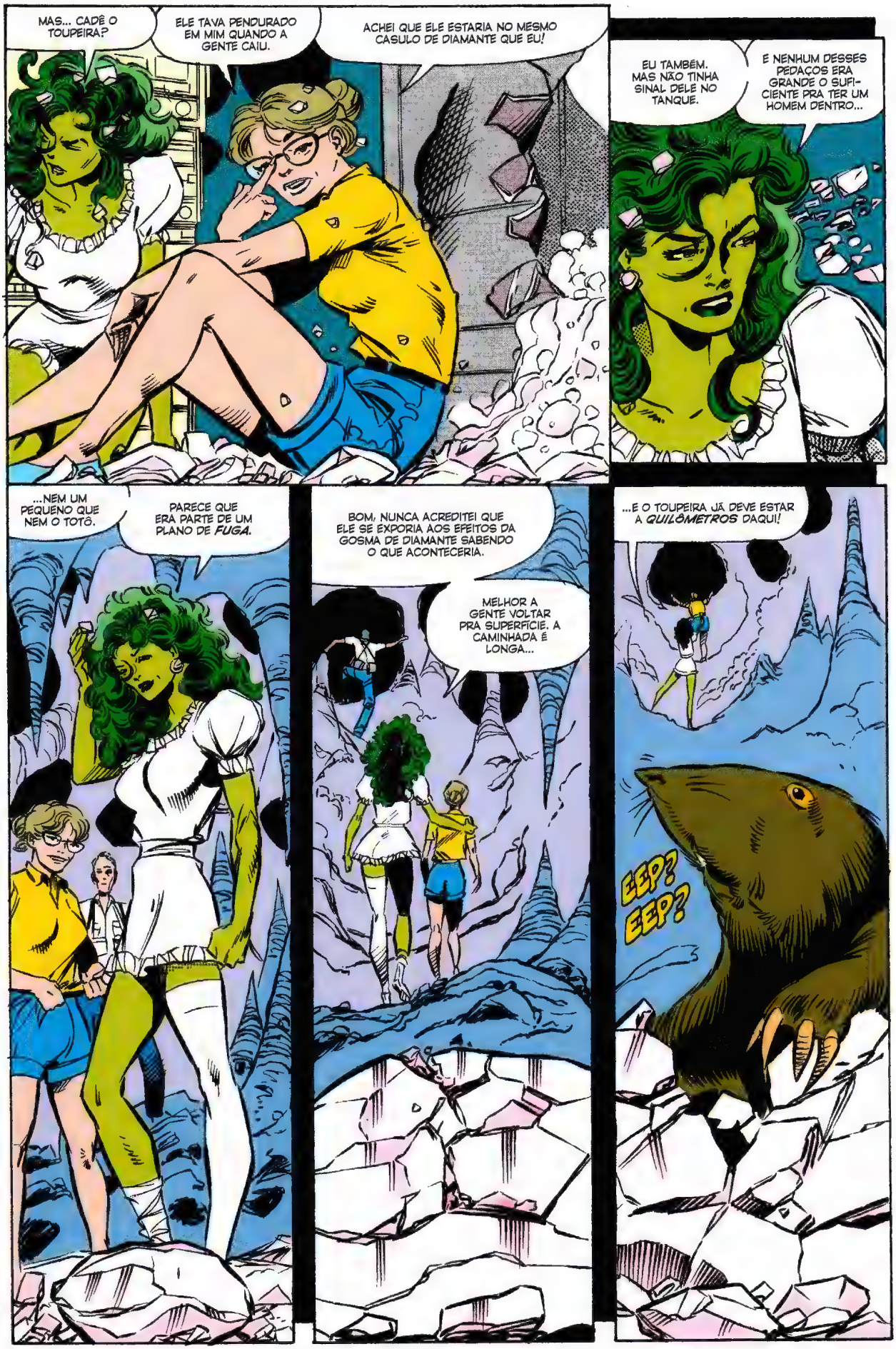
MAS... CADÊ O TOUPEIRA?
ELE TAVA PENDURADO EM MIM QUANDO A GENTE CAIU.
ACHEI QUE ELE ESTARIA NO MESMO CASULO DE DIAMANTE QUE EU!
EU TAMBÉM. MAS NÃO TINHA SINAL DELE NO TANQUE.
E NENHUM DESSES PEDAÇOS ERA GRANDE O SUFICIENTE PRA TER UM HOMEM DENTRO...
...NEM UM PEQUENO QUE NEM O TOTÔ.
PARECE QUE ERA PARTE DE UM PLANO DE *FUGA*.
BOM, NUNCA ACREDITEI QUE ELE SE EXPORIA AOS EFEITOS DA GOSMA DE DIAMANTE SABENDO O QUE ACONTECERIA.
MELHOR A GENTE VOLTAR PRA SUPERFÍCIE. A CAMINHADA É LONGA...
...E O TOUPEIRA JÁ DEVE ESTAR A *QUILÔMETROS* DAQUI!
EIP? EEP?

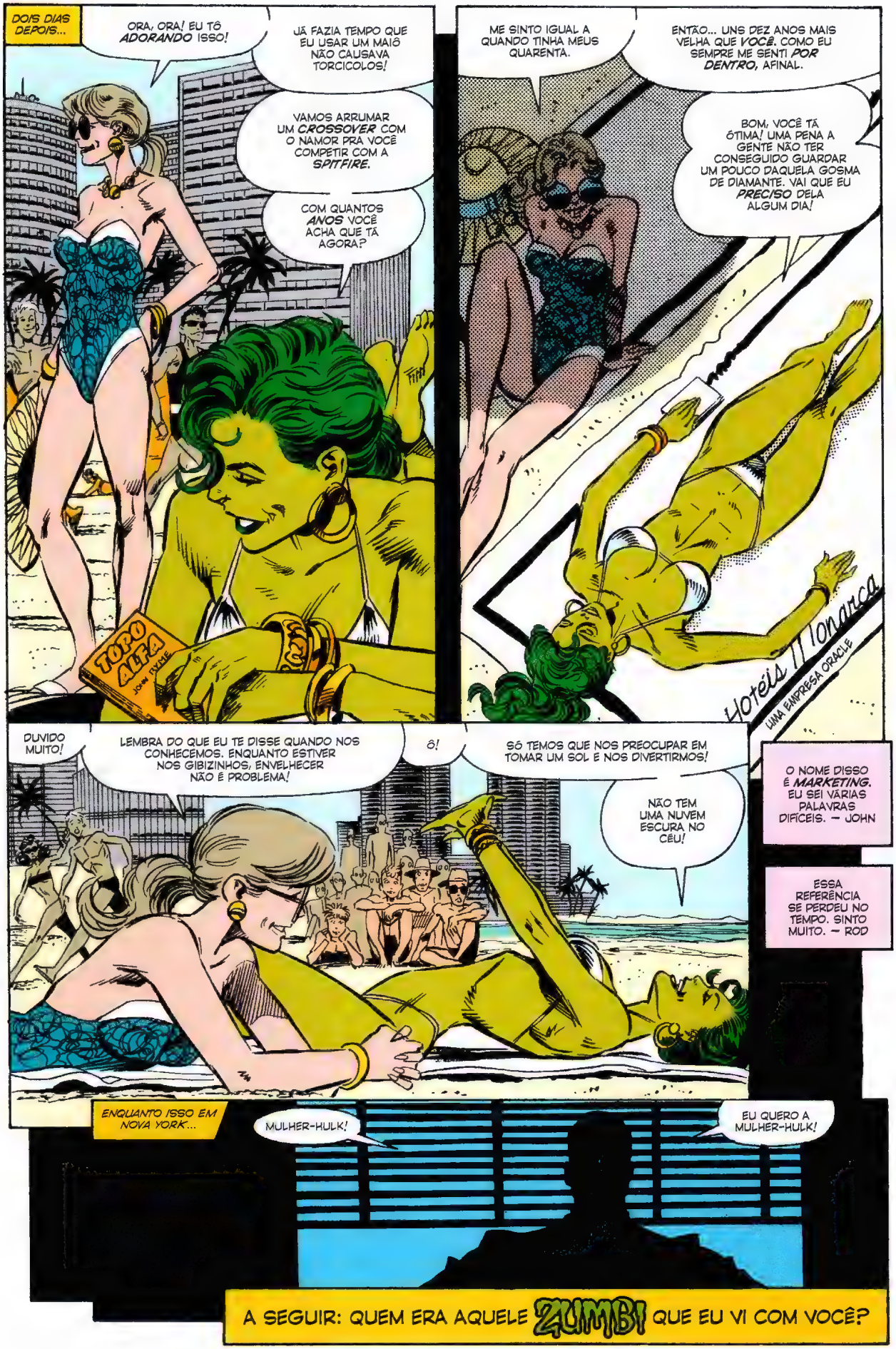
DOIS DIAS DEPOIS...
ORA, ORA! EU TÔ ADORANDO ISSO!
JÁ FAZIA TEMPO QUE EU USAR UM MAIÔ NÃO CAUSAVA TORCICOLOS!
VAMOS ARRUMAR UM CROSSOVER COM O NAMOR PRA VOCÊ COMPETIR COM A SPITFIRE.
COM QUANTOS ANOS VOCÊ ACHA QUE TÁ AGORA?
TOPO ALFA
JOHN BYRNE
ME SINTO IGUAL A QUANDO TINHA MEUS QUARENTA.
ENTÃO... UNS DEZ ANOS MAIS VELHA QUE VOCÊ. COMO EU SEMPRE ME SENTI POR DENTRO, AFINAL.
BOM, VOCÊ TÁ ÓTIMA! UMA PENA A GENTE NÃO TER CONSEGUIDO GUARDAR UM POUCO DAQUELA GOSMA DE DIAMANTE. VAI QUE EU PRECISO DELA ALGUM DIA!
Hotéis Monarca
UMA EMPRESA ORACLE
DUVIDO MUITO!
LEMBRA DO QUE EU TE DISSE QUANDO NOS CONHECEMOS. ENQUANTO ESTIVER NOS GIBIZINHOS, ENVELHECER NÃO É PROBLEMA!
Ô!
SÓ TEMOS QUE NOS PREOCUPAR EM TOMAR UM SOL E NOS DIVERTIRMOS!
NÃO TEM UMA NUVEM ESCURA NO CÉU!
O NOME DISSO É MARKETING. EU SEI VÁRIAS PALAVRAS DIFÍCEIS. — JOHN
ESSA REFERÊNCIA SE PERDEU NO TEMPO. SINTO MUITO. — ROD
ENQUANTO ISSO EM NOVA YORK...
MULHER-HULK!
EU QUERO A MULHER-HULK!
A SEGUIR: QUEM ERA AQUELE ZUMBI QUE EU VI COM VOCÊ?

MARVEL
$1.50 US
$1.80 CAN
34
DEC
UK 80p
APPROVED BY THE COMICS CODE
AUTHORITY
THE SENSATIONAL
SHE-HULK
NÃO É JUSTO ME ACUSAR DE VAIDADE!
EU SÓ ME DOU BEM NAS CONTROVÉRSIAS!
BYRNE 1991
50 YEARS OF CAPTAIN AMERICA
1941 – 1991

UMA TRANSFUSÃO DE SANGUE DE SEU PRIMO, O INCRÍVEL HULK, TRANSFORMOU A FRANZINA **JENNIFER WALTERS**, ADVOGADA, EM UMA AMAZONA ESMERALDA! AGORA, ELA LUTA POR VERDADE, JUSTIÇA E PELA INDENIZAÇÃO DE DANOS MORAIS DE SEUS CLIENTES! STAN LEE APRESENTA... ***A SENSACIONAL MULHER-HULK!***

QUEM ERA O ZUMBI QUE EU VI COM VOCÊ...?

JOHN BYRNE ESCREVEU E DESENHOU / *KEITH WILLIAMS* ARTE-FINALIZOU / *GLYNIS OLIVER* COLORIU

RENÉE WITTERSTAETTER EDITOU / *TOM DeFALCO* NÃO ESCAPOU

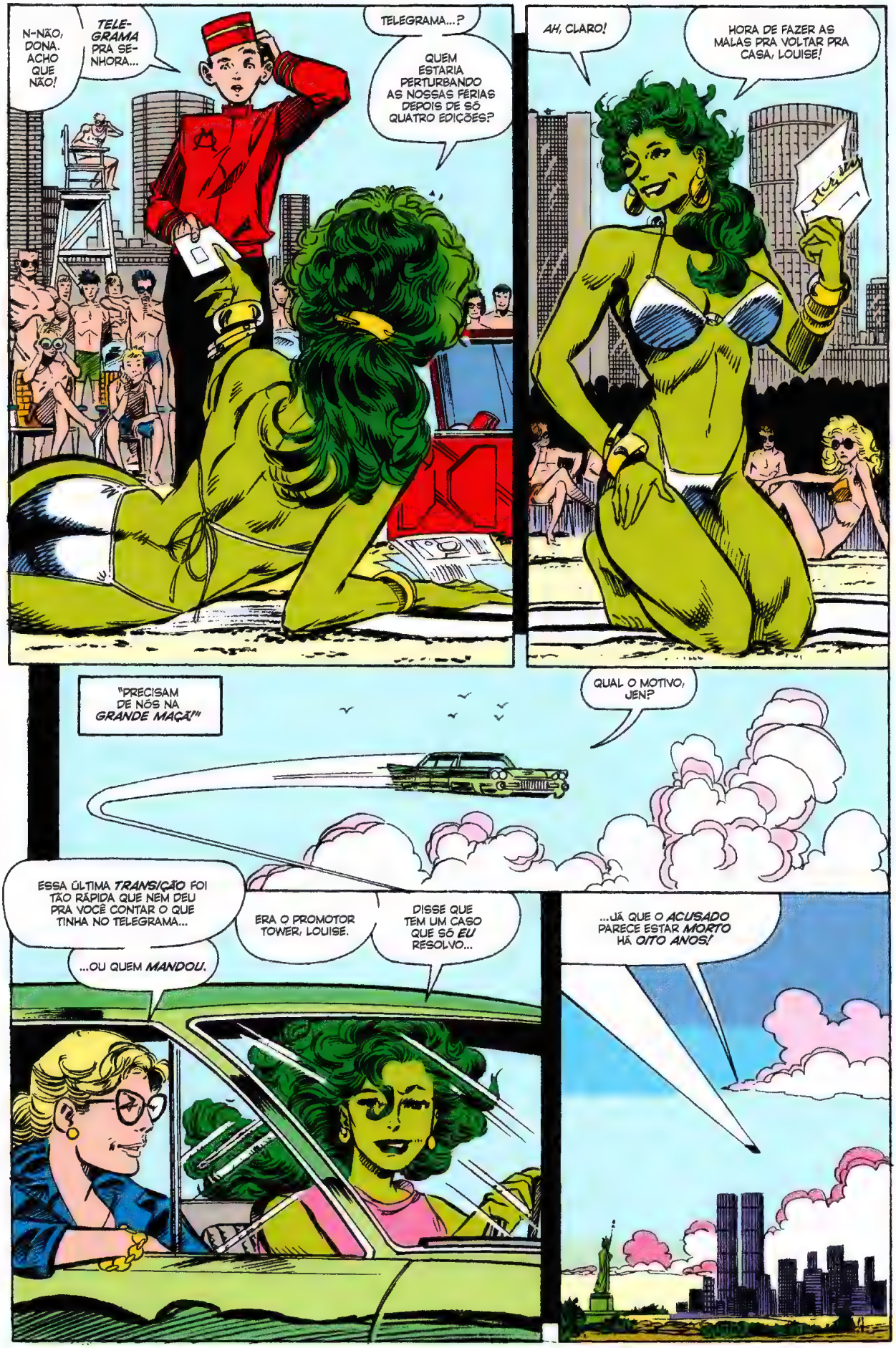
N-NÃO, DONA. ACHO QUE NÃO!
TELE-GRAMA PRA SE-NHORA...
TELEGRAMA...?
QUEM ESTARIA PERTURBANDO AS NOSSAS FÉRIAS DEPOIS DE SÓ QUATRO EDIÇÕES?
AH, CLARO!
HORA DE FAZER AS MALAS PRA VOLTAR PRA CASA, LOUISE!
"PRECISAM DE NÓS NA GRANDE MAÇÃ!"
QUAL O MOTIVO, JEN?
ESSA ÚLTIMA TRANSIÇÃO FOI TÃO RÁPIDA QUE NEM DEU PRA VOCÊ CONTAR O QUE TINHA NO TELEGRAMA...
...OU QUEM MANDOU.
ERA O PROMOTOR TOWER, LOUISE.
DISSE QUE TEM UM CASO QUE SÓ EU RESOLVO...
...JÁ QUE O ACUSADO PARECE ESTAR MORTO HÁ OITO ANOS!

SINTO MUITÍSSIMO POR INTERROMPER AS MERECIDAS FÉRIAS DE VOCÊS...
(ALIÁS, LOUISE, VOCÊ ESTÁ ÓTIMA! FEZ ALGO DE DIFERENTE NO CABELO?)
...MAS ESTE CASO EM PARTICULAR TEM ELEMENTOS QUE VÃO ALÉM DOS LIMITES DA JURISPRUDÊNCIA NORMAL.
POIS É! CADÁVERES COMETEREM ASSASSINATO É ALGO QUE NÃO SE VÊ NEM NO GIBI!
SEI QUE A PERGUNTA QUE VOU FAZER AGORA SOA COMPLETAMENTE RIDÍCULA, MAS... HOUVE ALGUM MOTIVO?
O MOTIVO MAIS ANTIGO DE TODOS, JENNIFER.
VINGANÇA!
PARECE QUE NOSSO ASSASSINO FALIU POR CAUSA DA VÍTIMA UNS NOVE ANOS ATRÁS. O ACUSADO FOI OUVIDO AMEAÇANDO A VÍTIMA... BEM, ANTES DO ACUSADO COMETER SUICÍDIO.
NÃO QUE ELE TENHA CONFESSADO NADA DISSO. COMO ACHO QUE NOTARÁ, POR MOTIVOS ÓBVIOS...
...ELE NÃO É MUITO FALADOR.

AAH!
CARA! QUE SONHO BIZARRO!
DEVIA SABER QUE ERA SÓ UM SONHO. O COMICS CODE NÃO DEIXARIA TER GENTE MORTA ASSIM NUM GIBI!
DRING!
É A LOUISE, JENNY!
ALÔ?
ISE! NOSSA, TIVE UM SONHO DOIDÃO AGO--
DESCULPA, JEN...
...MAS NÃO FOI SONHO! O COMICS CODE ACEITA ZUMBIS JÁ FAZ UM TEMPO.
O QUE ME LEMBRA DOS BONS TEMPOS DOS ANOS 1940, QUANDO EU ENFRENTAVA O CRIME COMO FANTASMA LOIRA.
MAS, ESCUTA, ENCONTREI UM ESPECIALISTA COM QUEM O TOWER FALOU PRA NÓS CONVERSARMOS.

ESPECIALISTA?
O QUE VOCÊ FEZ? ACHOU O JOSHUA DRUMM?*
AH, É. TOWER QUERIA QUE EU DESCOBRISSE O QUE PUDESSE SOBRE VODU E ZUMBIS.
(*) O IRMÃO VODU! — RENÉE
NÃO. O NOME DESSE CARA É SAMUEL D. BARONE.
E OLHA ISSO: ELE TÁ EM NOVA ORLEANS.
QUE FÁCIL.
BOM, ENTÃO TÁ, A GENTE VAI SE DIVERTIR, LOUISE.
POSSO TE PEGAR EM MEIA HORA?
TÔ ESPERANDO!
"ENQUANTO ISSO, VOU VER SE DESCOLO UM MAPA DE NOVA ORLEANS."
SIM, ESSA É A RUA ST. CHARLES.
POR QUE SERÁ QUE O SR. BARONE MONTOU O ESCRITÓRIO AQUI?
PROVAVELMENTE PORQUE É A ÚNICA RUA DA CIDADE QUE O BYRNE ENCONTROU UMA REFERÊNCIA DECENTE.

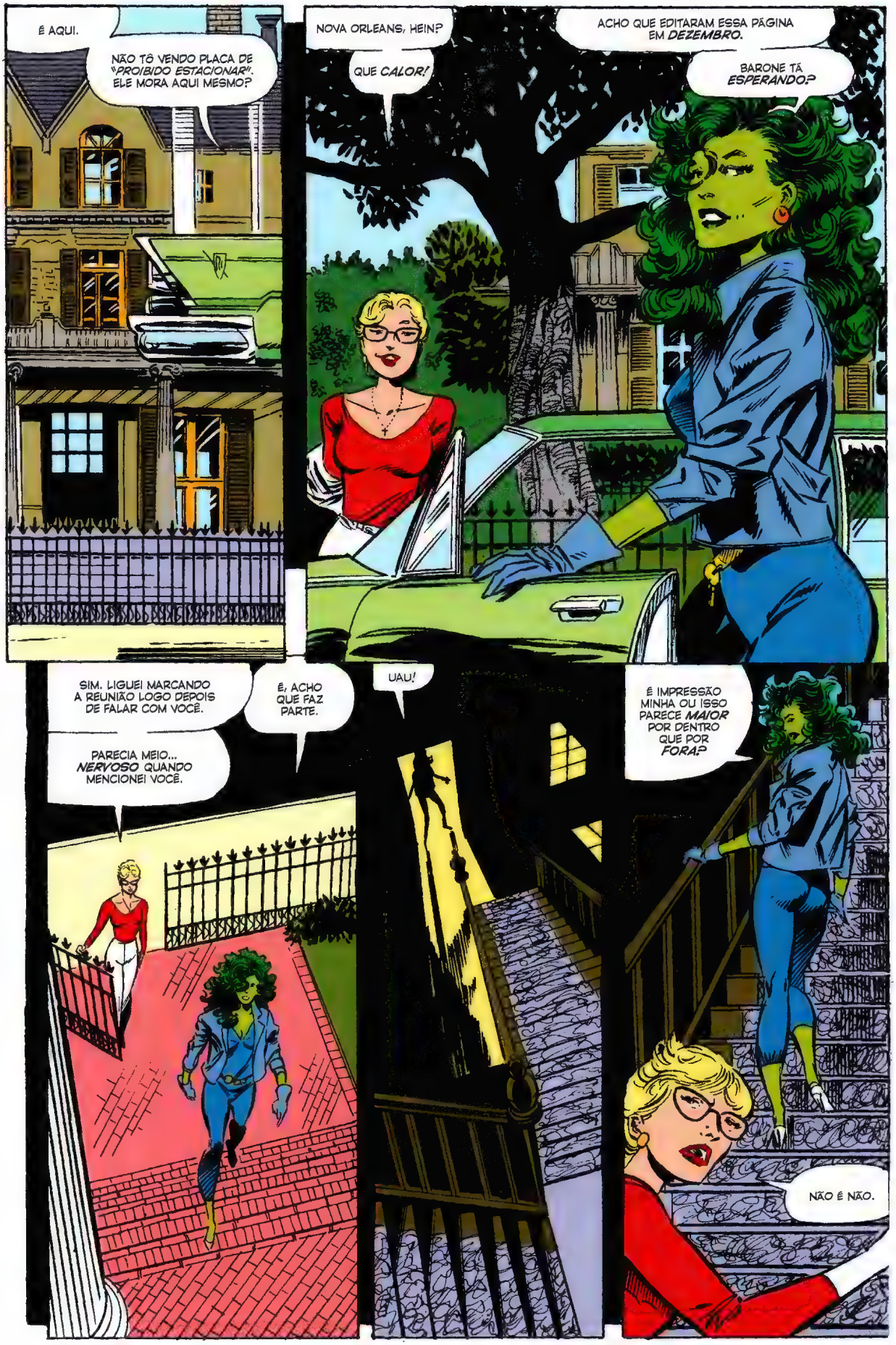
É AQUI.
NÃO TÔ VENDO PLACA DE "PROIBIDO ESTACIONAR". ELE MORA AQUI MESMO?
NOVA ORLEANS, HEIN?
QUE CALOR!
ACHO QUE EDITARAM ESSA PÁGINA EM DEZEMBRO.
BARONE TÁ ESPERANDO?
SIM. LIGUEI MARCANDO A REUNIÃO LOGO DEPOIS DE FALAR COM VOCÊ.
É, ACHO QUE FAZ PARTE.
PARECIA MEIO... NERVOSO QUANDO MENCIONEI VOCÊ.
UAU!
É IMPRESSÃO MINHA OU ISSO PARECE MAIOR POR DENTRO QUE POR FORA?
NÃO É NÃO.

ACHO QUE ESSE *CORREDOR* NÃO CABERIA EM UMA CASA!
TODAS ESSAS PORTAS!
QUAL DELAS LEVA A SAMUEL BARONE?
BOM, MINHA *APOSTA* É QUE...
...*TODAS!*
MUITO BEM, MULHER-HULK.
PASSOU NO PRIMEIRO *TESTE*.
EU SOU SAMUEL DAVID BARONE.

BEM-VINDAS AO MEU *ESCRITÓRIO.*
GARTH! CADEIRAS PARA AS MOÇAS!
EITA! ONDE ACHOU *ESSE* CARA?
SUAS PALAVRAS NÃO SIGNIFICAM NADA PARA MIM, MULHER-HULK. DIGAM O QUE QUEREM.
É BEM SIMPLES. PRECISAMOS DA SUA ORIENTAÇÃO E TALVEZ SUA AJUDA EM UM CASO LÁ EM NOVA YORK.
UM *ASSASSINATO* COMETIDO POR UM HOMEM QUE ESTÁ MORTO HÁ OITO ANOS...
ELE SE CHAMA *JOE DeCOSTA*...
DeCOSTA?
ENTÃO ELE FOI PRA *LÁ!*

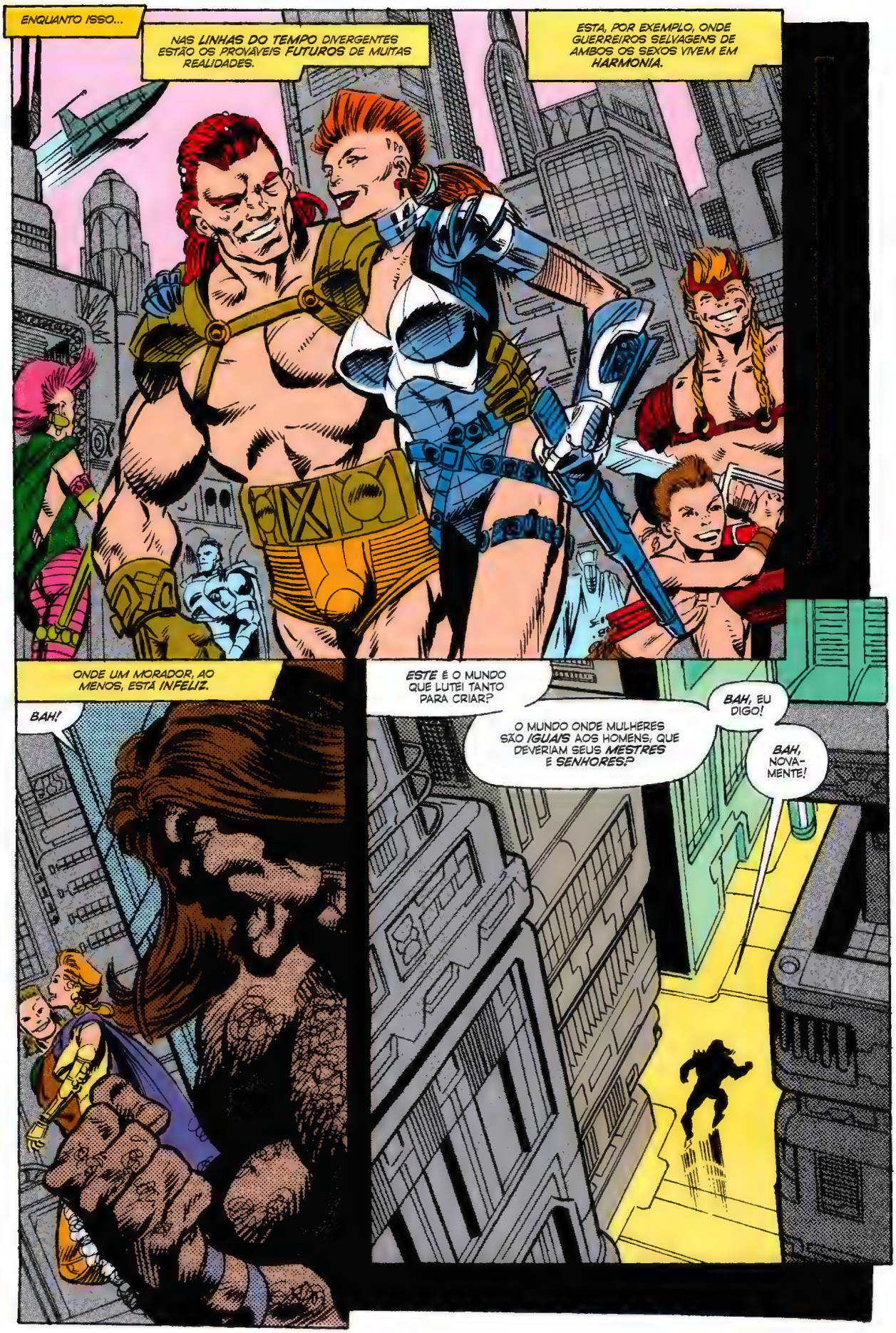
ENQUANTO ISSO...
NAS LINHAS DO TEMPO DIVERGENTES ESTÃO OS PROVÁVEIS FUTUROS DE MUITAS REALIDADES.
ESTA, POR EXEMPLO, ONDE GUERREIROS SELVAGENS DE AMBOS OS SEXOS VIVEM EM HARMONIA.
ONDE UM MORADOR, AO MENOS, ESTÁ INFELIZ.
BAH!
ESTE É O MUNDO QUE LUTEI TANTO PARA CRIAR?
O MUNDO ONDE MULHERES SÃO IGUAIS AOS HOMENS, QUE DEVERIAM SEUS MESTRES E SENHORES?
BAH, EU DIGO!
BAH, NOVAMENTE!

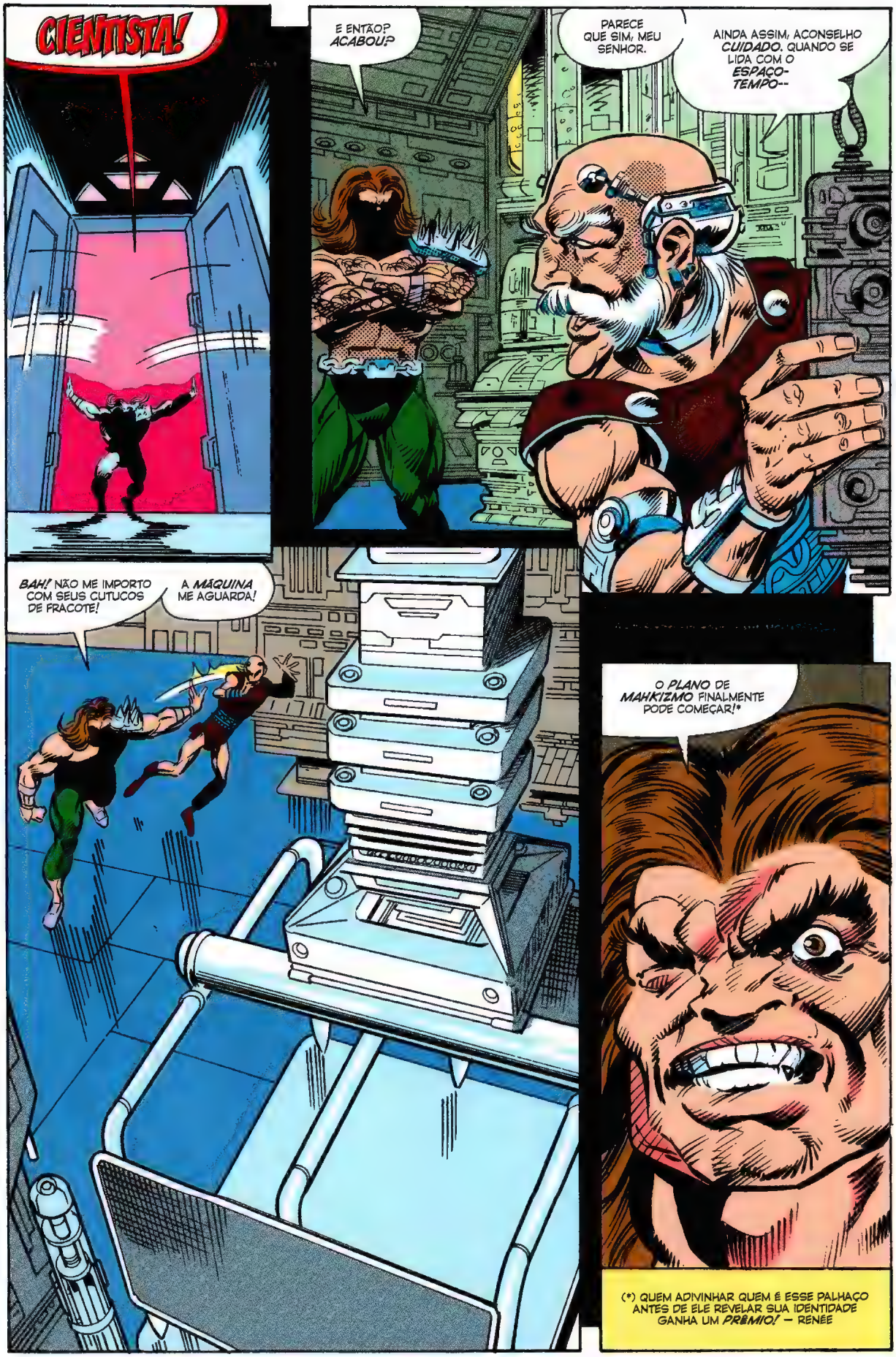
CIENTISTA!
E ENTÃO? ACABOU?
PARECE QUE SIM, MEU SENHOR.
AINDA ASSIM, ACONSELHO CUIDADO. QUANDO SE LIDA COM O ESPAÇO-TEMPO--
BAH! NÃO ME IMPORTO COM SEUS CUTUCOS DE FRACOTE!
A MÁQUINA ME AGUARDA!
O PLANO DE MAHKIZMO FINALMENTE PODE COMEÇAR!*
(*) QUEM ADIVINHAR QUEM É ESSE PALHAÇO ANTES DE ELE REVELAR SUA IDENTIDADE GANHA UM PRÊMIO! – RENÉE

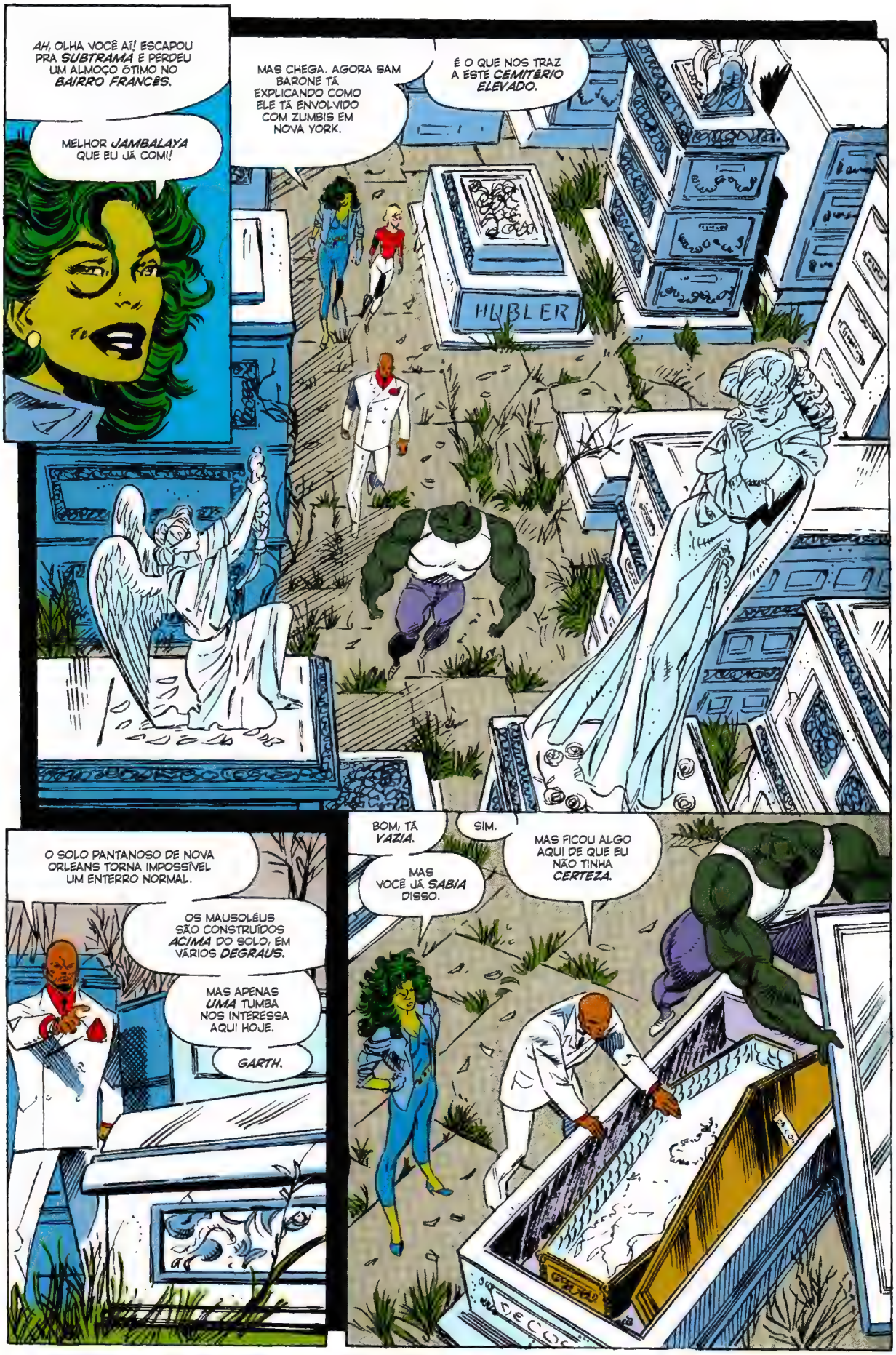
AH, OLHA VOCÊ AÍ! ESCAPOU PRA SUBTRAMA E PERDEU UM ALMOÇO ÓTIMO NO BAIRRO FRANCÊS.
MELHOR JAMBALAYA QUE EU JÁ COMI!
MAS CHEGA. AGORA SAM BARONE TÁ EXPLICANDO COMO ELE TÁ ENVOLVIDO COM ZUMBIS EM NOVA YORK.
É O QUE NOS TRAZ A ESTE CEMITÉRIO ELEVADO.
HUBLER
O SOLO PANTANOSO DE NOVA ORLEANS TORNA IMPOSSÍVEL UM ENTERRO NORMAL.
OS MAUSOLÉUS SÃO CONSTRUÍDOS ACIMA DO SOLO, EM VÁRIOS DEGRAUS.
MAS APENAS UMA TUMBA NOS INTERESSA AQUI HOJE.
GARTH.
BOM, TÁ VAZIA.
MAS VOCÊ JÁ SABIA DISSO.
SIM.
MAS FICOU ALGO AQUI DE QUE EU NÃO TINHA CERTEZA.
DECCO

ESTE COLAR DE ERVAS E OSSOS DE GALINHA É USADO PARA CONTER O ZUMBI QUANDO UM SOPRO DE VIDA É DEVOLVIDO À FORMA MORIBUNDA.
TÁ. NO MOMENTO EU JÁ TÔ PREPARADA PRA ACEITAR O QUE QUER QUE VOCÊ DIGA.
O QUE É QUE VOCÊ NÃO SABIA?
EU NÃO SABIA...
...QUE A OPORTUNIDADE DE USAR O COLAR EM VOCÊ VIRIA TÃO RÁPIDO!
EI--
SEGURE A OUTRA FÊMEA, GARTH. DEMOS SORTE DE EU TER COLOCADO UM FEITIÇO SECUNDÁRIO EM TODOS OS MEUS ZUMBIS, QUE FORÇA A TODOS QUE SOBREVIVERAM A ELES A ENTRAR EM CONTATO COMIGO.
ENTÃO FORAM ATRAÍDAS PARA MINHA TEIA MUITO ANTES DE PODEREM ATRAPALHAR O PLANO DO...
...GARRA NEGRA!*
(*) JOHN, NÃO É POR NADA NÃO, MAS A GENTE NÃO ACABOU DE FAZER A MESMA COISA COM O MAHKIZMO, UMAS DUAS PÁGINAS ATRÁS? — RENÉE

DEPOIS...
VOCÊ CHEGOU NO MELHOR MOMENTO POSSÍVEL, MULHER-HULK.
PODEREI USAR SUA VASTA FORÇA FÍSICA NA CONCLUSÃO DO MEU ESTRATAGEMA.
FRÁGIL
PASSEI MESES TRABALHANDO VELADAMENTE, PREPARANDO A CHEGADA DE QUATRO CADÁVERES NESTA CIDADE.
O ÚLTIMO, ESCONDIDO A BORDO DESTE NAVIO.
GARTH PODERIA CARREGAR A CAIXA, MAS VOCÊ ME POUPA O GASTO DE SUBORNAR O VIGIA NOTURNO PARA ABRIR O COMPARTIMENTO DE CARGA.
RUNCH

AGORA, BUSQUE O QUE DESCREVI.
"ESTARÁ NO CANTO SUDOESTE DO COMPARTIMENTO DE CARGA, MARCADO COMO..."
PERECÍVEL
FRAK

EXCELENTE, MULHER-HULK!
AGORA TRAGA O CAIXÃO...
...PARA O DEQUE.
PRECISAMOS NOS APRESSAR, PARA QUE NÃO PERCAMOS UM DIA SEQUER. CHEGOU O MOMENTO...
A ÚLTIMA JÁ TÁ DURANDO QUATRO HORAS.
JEN! PASSOU DA HORA DE VOCÊ REVELAR QUE TÁ SÓ FINGINDO, HEIN?
JEN?
"...DE COMEÇAR A FASE FINAL."
AH, SRTA. MASON.
ESPERO QUE GARTH TENHA A MANTIDO ENTRETIDA.
CLARO.
ELE É MUITO BOM DE PAPO. FAZ PAUSAS BEM DRAMÁTICAS.

POUPE SUA SALIVA, SRA. MASON. AGORA, MULHER-HULK, COLOQUE O CAIXÃO NA COVA QUE PREPAREI.
AGORA, RÁPIDO! RÁPIDO!
VOCÊ E GARTH PRECISAM COMEÇAR A COLOCAR A TERRA DE VOLTA.
SNAP!
EI!
O QUE TÁ ROLANDO?!

VOCÊ! TE RECONHECI DOS ARQUIVOS DOS VINGADORES! É O MALUCO QUE RESSUSCITOU O MAGNUM!
E AGORA TÁ ENVOLVIDO NISSO...?
GARTH!
NGH!
ENTÃO... TÁ!
PARECE QUE VÃO ROLAR UMAS PÁGINAS DE PANCADARIA!

BELEZA! TÔ PRECISANDO DUM *EXERCÍCIO!*
BOA, NANICO!
JÁ PENSOU EM JOGAR...
...BEISEBOL?
PENSA RÁPIDO!
OU ISSO NÃO TÁ NAS SUAS *TAREFAS?*

OLHA, CLARAMENTE VOCÊ É SÓ UM *LARANJA* NISSO TUDO.
ENTÃO POR QUE NÃO *AJUDA*...
THAPATA THAPATA
THAPATA THAPATA
THAPAT THAPA THAPAT
THAPAT
...E *DORME* ATÉ A PRÓXIMA HISTÓRIA?

JENNIFER! SE LIGA!
O GARRA FUGIU!
MAIS QUE ISSO, LOUISE MASON!
A LUA ESTÁ A PINO! A HORA CHEGOU!
PRECISO APENAS *FINCAR* AS VARAS JAMBA NO SOLO E...
MAS QUÊ...?
UM *TERREMOTO*?
QUALÉ! JÁ FORAM TRÊS HISTÓRIAS DE TERREMOTO!
TA RUMM!

NADA DISSO!
ESTÁ TESTEMUNHANDO O *CULMINAR* DE UM *ANO* INTEIRO DE *TRABALHO!*
SIM! *LUTEM*, MEUS ZUMBIS!
ENFRENTEM SUA PRISÃO!
SINTAM A *NECESSIDADE* DE VIVER, DE LIBERDADE! SÓ ASSIM O FEITIÇO FUNCIONA!
ESTÁ *SENTINDO*, MULHER-HULK? A *ELETRICIDADE* NO AR FRIO DA NOITE?
O *MUNDO INTEIRO* ESTÁ TENSO, ESPERANDO PELO SUCESSO DO MEU PLANO!
ESPERANDO PRA VER SE OS MESES DE *BUSCA*, EXUMAÇÕES E *PREPARAÇÃO* DARÃO *RESULTADO!*
VEJAM! ESTÃO SE *LEVANTANDO!*
JACK WINTER, O *DIAMANTE VIVO!*
O CAMALEÔNICO *MORFO!*
HARRY LELAND, O *BISPO NEGRO* DO *CLUBE DO INFERNO!*
A TRANSMORFA *ESCAMAS!*

OS DESMORTOS
X-UMADOS!
AH, QUE BOM!
A SEGUIR: TÁ TODO MUNDO MUITO MORTO!

MARVEL
$1.50 US
$1.80 CAN
35
JAN
UK 80p
APPROVED BY THE COMICS CODE
AUTHORITY
THE SENSATIONAL
SUE-HULK
ERGAM-SE, MEUS
X-UMANOIDES!
EI! ESSA CAPA NÃO TERIA FUNCIONADO MELHOR NA EDIÇÃO ANTERIOR?

UMA TRANSFUSÃO DE SANGUE DE SEU PRIMO, O INCRÍVEL HULK, TRANSFORMOU A FRANZINA **JENNIFER WALTERS**, ADVOGADA, EM UMA AMAZONA ESMERALDA! AGORA, ELA LUTA POR VERDADE, JUSTIÇA E PELA INDENIZAÇÃO DE DANOS MORAIS DE SEUS CLIENTES! STAN LEE APRESENTA... **A SENSACIONAL MULHER-HULK!**

TÁ TODO MUNDO MUITO MORTO

...MAS 1990 É RIDÍCULO!
OBSERVE, MULHER-HULK! OS
X-UMANOS!
O DIAMANTE VIVO!
MORFO!
BISPO, NEGRO!
E ESCAMAS!

CARA! VOCÊS NÃO *ODEIAM* QUANDO O VILÃO RECICLA A FALA DO FINAL DA HISTÓRIA ANTERIOR?
TIPO, SEI QUE RECAPITULAR É IMPORTANTE, E TAL...
...MAS FICA *MUITO* MAIS CHATO QUANDO CÊ TÁ LENDO NUM *OMNIBUS!*
MAS DEPOIS A GENTE PENSA NISSO. JÁ FORAM CINCO EDIÇÕES DEPOIS DE O BYRNE PULAR *VINTE E DUAS*, A SEXTA TEM QUE SER *BOA!*
ENTÃO, AGORA, É MELHOR EU DAR UM JEITO AQUI.
E COMO ESSE SACO DE OSSO TÁ MAIS PERTO, ELE--
AI! AI! AI!
ESSA DOEU! MAS O CARA É SÓ UM ESQUELETO! COMO PODE TER DOIDO? SOU PRATICAMENTE *INVULNERÁVEL!*
"*PRATICAMENTE*". MAS NA NATUREZA HÁ COISAS INDESTRUTÍVEIS *DE VERDADE!*
E O DIAMANTE... *MORTO-VIVO* PODE SE TRANSFORMAR EM TAL SUBSTÂNCIA!
E AGORA, UMA AMOSTRA DO PODER DE *HARRY LELAND*, FALECIDO BISPO NÉGRO DO *CLUBE DO INFERNO!*

EI! O QUE É ISSO?
DO NADA, TÔ PESANDO UMA *TONELADA!*
HNG! AGORA *DUAS!*
É APENAS UM GOSTINHO DOS PODERES DO BISPO NEGRO, MULHER-HULK.
ELE É CAPAZ DE ALTERAR COMO A *GRAVIDADE* A AFETA. QUANTO MAIS *RESISTIR*...
BOA, JENNIFER! MOSTRA QUE PRECISA DE MAIS DO QUE MEIA DÚZIA DE PALHAÇOS PRA TE *DERRUBAR!*
PRA...
ME...
DERRUBAR...
...MAIS *IMPOSSÍVEL* TORNA-SE O MOVIMENTO!
TALVEZ...
MAS... EU... TÔ... APOSTANDO... QUE... O... AMIGÃO... ALI... NUNCA...TESTOU... O PODER... CONTRA ALGUÉM... TÃO FORTE... QUANTO *EU!*
ISE...
ACHO... QUE... VOCÊ... FALOU... *TUDO!*

EM VEZ... DE LUTAR...
...VOU... SÓ... SEGUIR... O... FLUXO!
ENQUANTO... O PODER... DE LELAND... ESTIVER ME... AFETANDO... VOU... BATER NO CHÃO... COM UMA FORÇA... ENORME!
WHOMF!
HAH! DESEQUILIBREI TODOS ELES NUM INSTANTE!
AGORA--
RONK!
OPA.

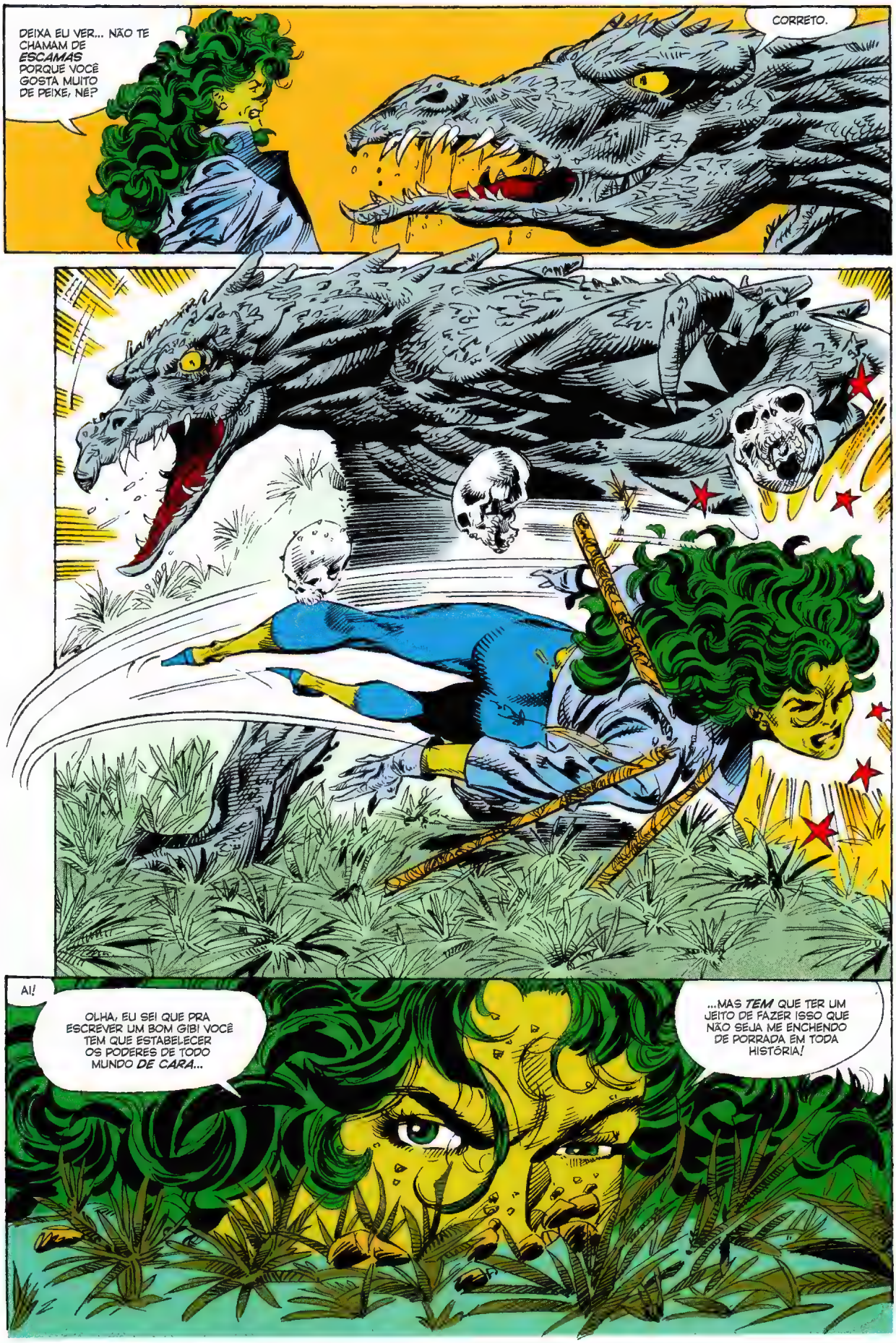
DEIXA EU VER... NÃO TE CHAMAM DE ESCAMAS PORQUE VOCÊ GOSTA MUITO DE PEIXE, NÉ?
CORRETO.
AI!
OLHA, EU SEI QUE PRA ESCREVER UM BOM GIBI VOCÊ TEM QUE ESTABELECER OS PODERES DE TODO MUNDO DE CARA...
...MAS TEM QUE TER UM JEITO DE FAZER ISSO QUE NÃO SEJA ME ENCHENDO DE PORRADA EM TODA HISTÓRIA!

AFINAL, NÃO SERIA LEGAL ALGUM MORALISTA VIR NOS ENCHER POR VIOLÊNCIA DESNECESSÁRIA CONTRA MULHER, NÉ?
E ISSO SERIA *PARTICULARMENTE PIOR* COM O FATO DA EDITORA *ORIGINAL* SER *MULHER*.
SE BEM QUE, JÁ QUE A ESCAMAS TAMBÉM É...
...É MELHOR EVITAR A ACUSAÇÃO, PELO QUE EU TÔ PENSANDO EM FAZER.
SPAK
ECA!
QUE NOJO!
ELA EXPLODIU! MINHA MÃO TÁ COBERTA DE *GOSMA DE LAGARTO!*
CONTINUO COM NOJO!
VOU FAZER ALGO A RESPEITO!
É CLARO! ESCAMAS NÃO PERDEU SUAS HABILIDADES TRANSMORFAS.
MAS AGORA É UM ZUMBI, AFINAL!
SUA *FORMA DE DRAGÃO* ESTÁ MORTA TAMBÉM!

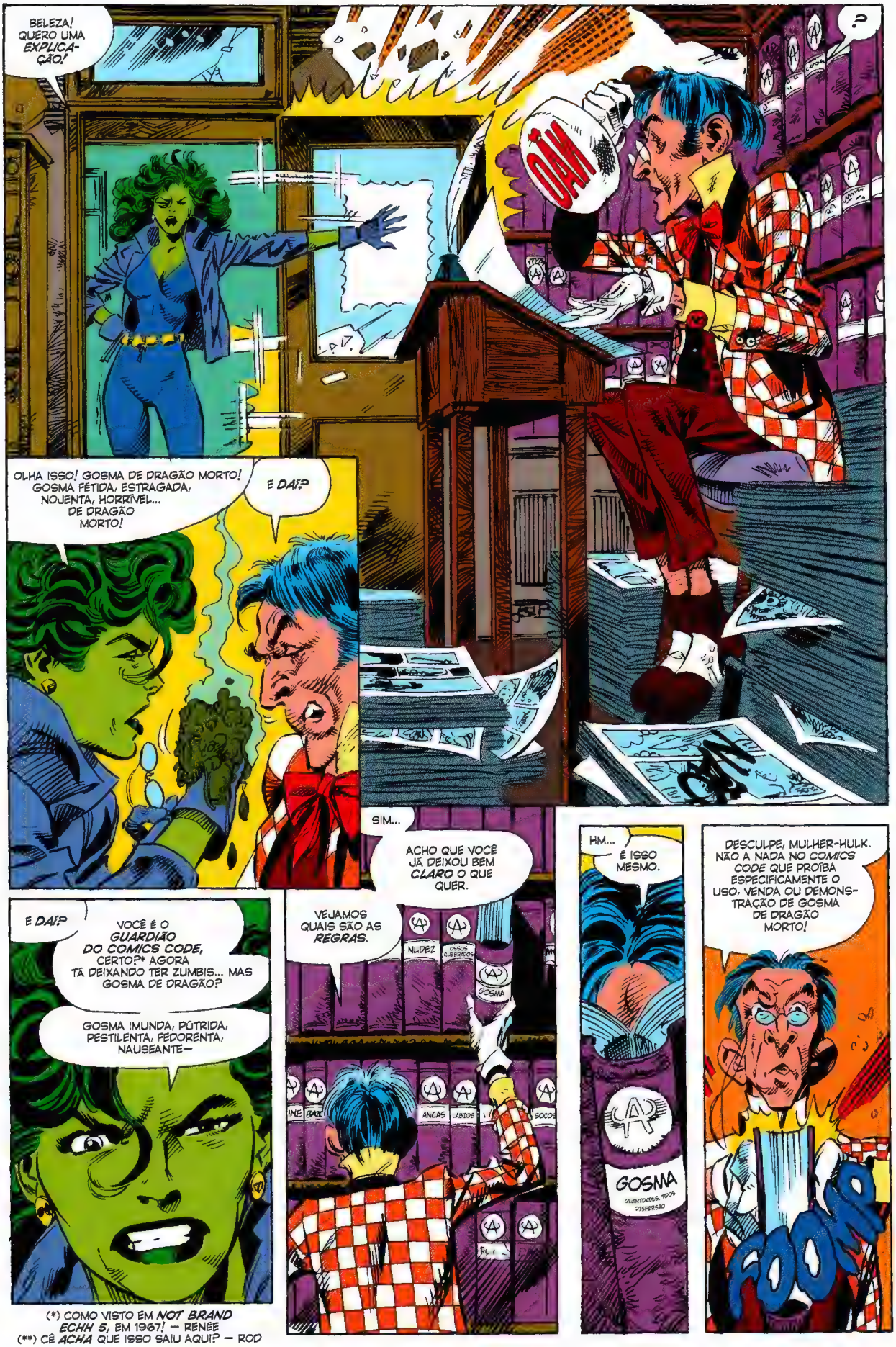

(*) COMO VISTO EM *NOT BRAND ECHH 5*, EM 1967! — RENÉE
(**) CÊ *ACHA* QUE ISSO SAIU AQUI? — ROD

VAI TER QUE SE LIVRAR DESSA SOZINHA!
TENHO QUE VOLTAR AO TRABALHO E PROTEGER A JUVENTUDE APROVANDO CENAS MISÓGINAS DE CRUCIFICAÇÃO!
EI!
JEN!!
AJUDA!
BELEZA, CARA PÁLIDA. PAROU.
...NÃO...!
SIM! VAI BRINCAR COM SEUS AMIGUINHOS PODRES E DEIXA A LOUISE EM PAZ!

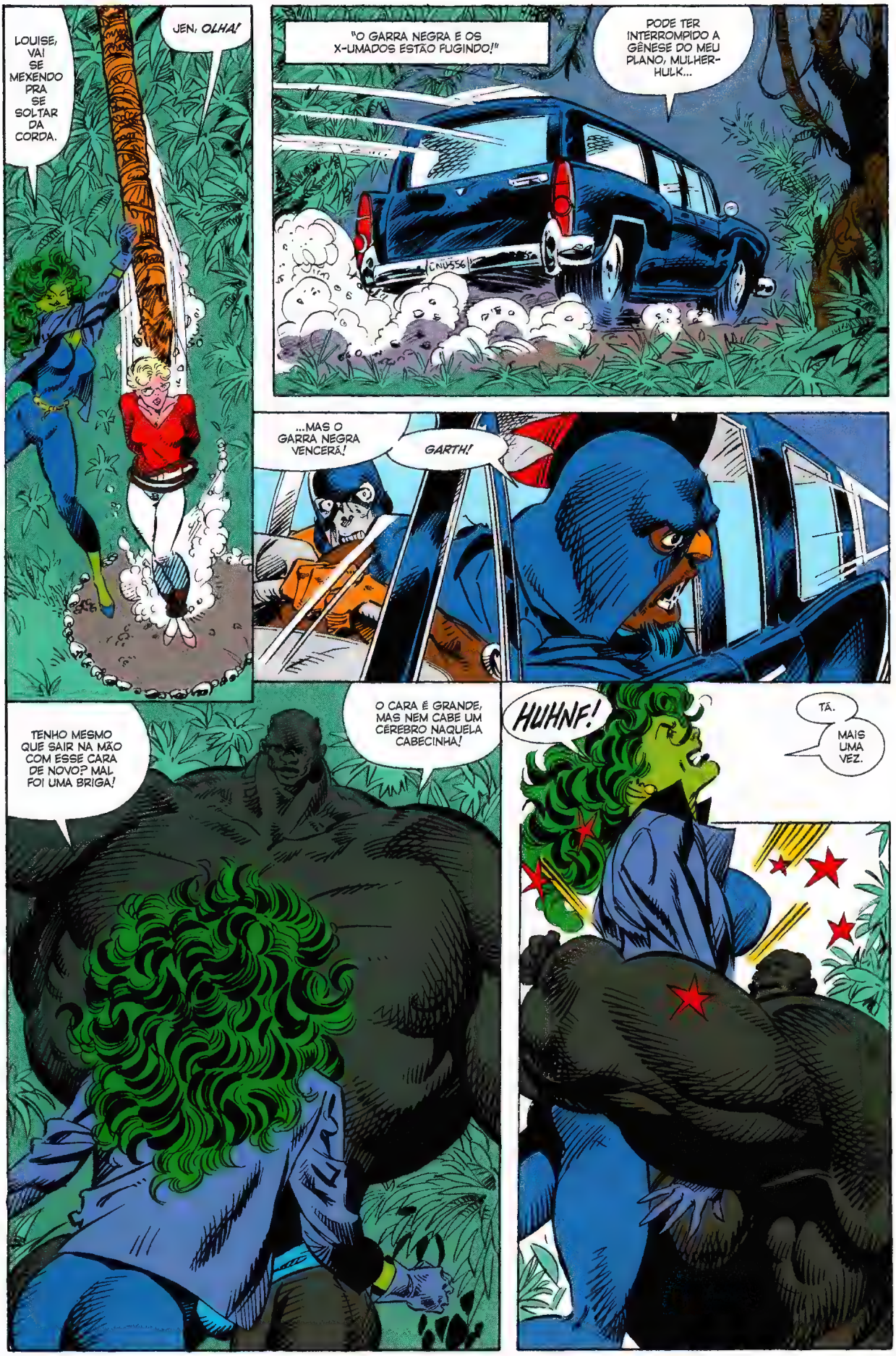
LOUISE, VAI SE MEXENDO PRA SE SOLTAR DA CORDA.
JEN, OLHA!
"O GARRA NEGRA E OS X-UMADOS ESTÃO FUGINDO!"
PODE TER INTERROMPIDO A GÊNESE DO MEU PLANO, MULHER-HULK...
...MAS O GARRA NEGRA VENCERÁ!
GARTH!
TENHO MESMO QUE SAIR NA MÃO COM ESSE CARA DE NOVO? MAL FOI UMA BRIGA!
O CARA É GRANDE, MAS NEM CABE UM CÉREBRO NAQUELA CABECINHA!
HUHNF!
TÁ.
MAIS UMA VEZ.

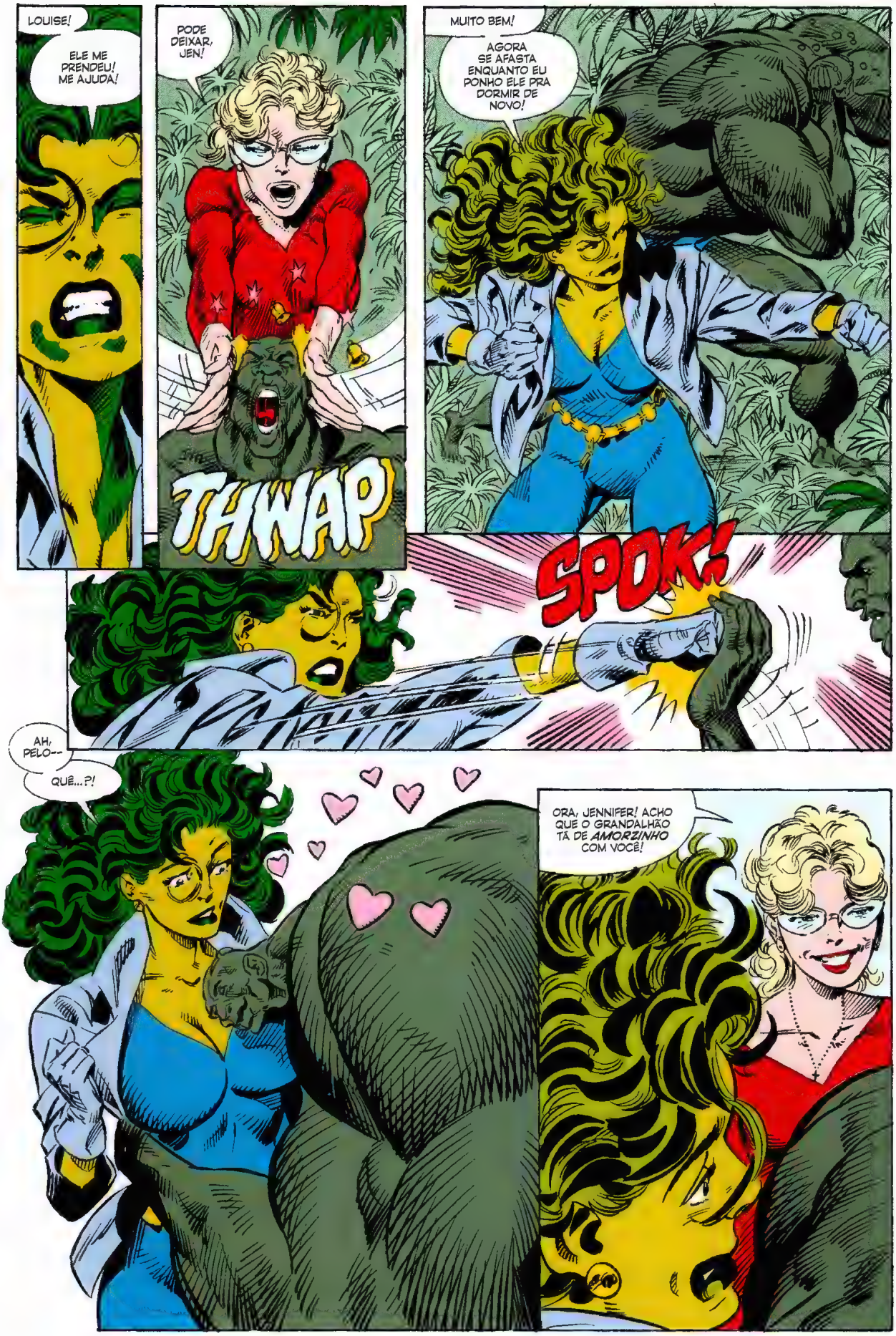
LOUISE!
ELE ME PRENDEU! ME AJUDA!
PODE DEIXAR, JEN!
THWAP
MUITO BEM!
AGORA SE AFASTA ENQUANTO EU PONHO ELE PRA DORMIR DE NOVO!
SPOK!
AH, PELO--
QUÊ...?!
ORA, JENNIFER! ACHO QUE O GRANDALHÃO TÁ DE *AMORZINHO* COM VOCÊ!

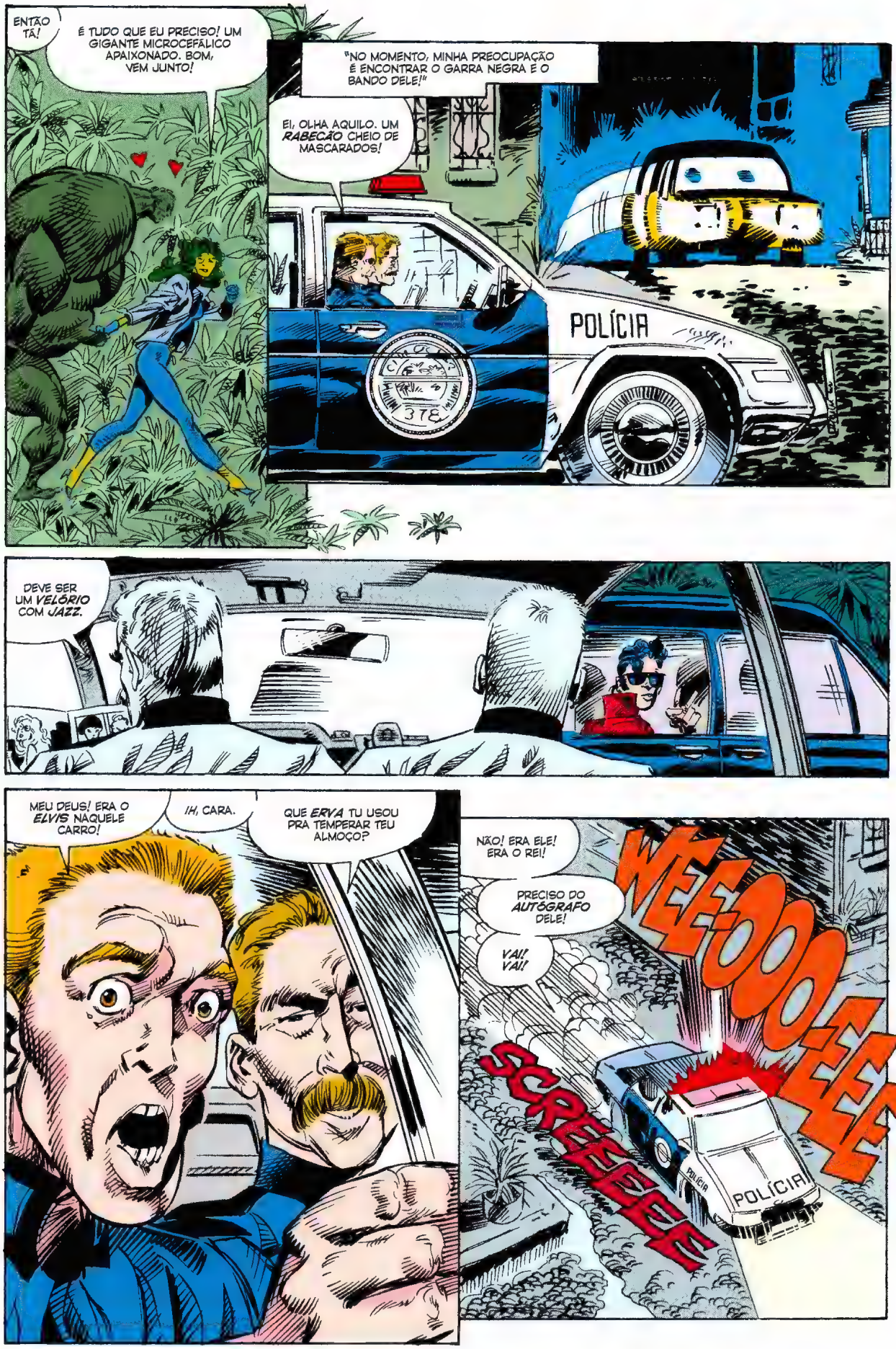
ENTÃO TÁ!
É TUDO QUE EU PRECISO! UM GIGANTE MICROCEFÁLICO APAIXONADO. BOM, VEM JUNTO!
"NO MOMENTO, MINHA PREOCUPAÇÃO É ENCONTRAR O GARRA NEGRA E O BANDO DELE!"
EI, OLHA AQUILO. UM *RABECÃO* CHEIO DE MASCARADOS!
POLÍCIA
DEVE SER UM *VELÓRIO* COM *JAZZ*.
MEU DEUS! ERA O *ELVIS* NAQUELE CARRO!
IH, CARA.
QUE *ERVA* TU USOU PRA TEMPERAR TEU ALMOÇO?
NÃO! ERA ELE! ERA O REI!
PRECISO DO *AUTÓGRAFO* DELE!
VAI! VAI!
WEE-OOO-EEE
SCREEEEE
POLÍCIA
POLÍCIA

DAQUI DE CIMA VAI SER DIFÍCIL ENCONTRAR ELES!
LOUISE, LIGA O RÁDIO DA POLÍCIA. TALVEZ APAREÇA ALGUMA COISA QUE NOS DÊ UMA PISTA PRA ACHAR O GARRA NEGRA E A TURMA DELE.
COM PRAZER!
NÃO TENHO MAIS ESTÔMAGO PRA FICAR LENDO SOBRE ZUMBIS. VOCÊ NÃO VAI GOSTAR DE COMO SE FAZ PRA IMPEDIR--
...PERSEGUIÇÃO EM ALTA VELOCIDADE. CARRO 378 PERSEGUINDO UM RABECÃO LEVANDO ELVIS PRESLEY!
OS ZUMBIS MANUAL DE INSTRUÇÕES
VROOOOO MOOOOOOOO
OLHA LÁ!

SE SEGURA!
EU TAVA ANDANDO COM OS FARÓIS DESLIGADOS.
AGORA VOU VIRAR 180 GRAUS...
E LIGAR!
EEEEE
SCREEEE
GNU556
MUITO BEM, JEN!
MAS AGORA TEMOS QUE SER RÁPIDAS!

OOOPA.
PARECE QUE O GARRA NÃO TAVA USANDO O CINTO.
ÓTIMO! MENOS UMA BRIGA NESTA HISTÓRIA!
E É UMA ÓTIMA LIÇÃO PRA CRIANÇADA... SE BEM QUE, SENDO UM VILÃO DA MARVEL, O GARRA JÁ TÁ DE PÉ ANTES DA ÚLTIMA PÁGINA.
BOM, DE ACORDO COM O QUE VOCÊ LEU, OS ZUMBIS DEVEM ESTAR DESLIGADOS...
...SEM O GARRA NEGRA PRA PUXAR AS CORDINHAS.
ENTÃO... QUANDO PARECIA QUE IA ATACAR A LOUISE, VOCÊ QUERIA SOLTAR ELA, CERTO?
E É AÍ QUE A COISA FICA FEIA, JENNIFER.
DE ACORDO COM O LIVRO, PRA ACABAR COM UM ZUMBI PERMANENTEMENTE, VOCÊ TEM QUE ENCHER A BOCA DELE DE SAL E COSTURAR OS LÁBIOS!
TÁ, DESCANSA, AMIGO. VAMOS COLOCAR VOCÊS EMBAIXO DA TERRA DE NOVO!
SE ELE TIVER LÁBIOS.
MAS FOI VOCÊ, MORFO, QUE CHAMOU A POLÍCIA SE FINGINDO DE ELVIS, NÉ? POR QUÊ?
O GARRA... NÃO DEU PRA CONTROLAR TANTOS DE NÓS... DE UMA VEZ... TEVE QUE MANTER... ALGUM... LIVRE ARBÍTRIO.
EU FIZ... O QUE PODIA PRA LIMPAR A MINHA FICHA... ANTES DE MORRER*. NÃO DEIXARIA O GARRA ME USAR PRA DESFAZER TUDO AQUILO...
(*) MORFO SE PASSOU PELO PROFESSOR X E MORREU NO LUGAR DELE NO CLÁSSICO X-MEN 65 — RENÉE
SACO!
TÁ... ACHO QUE A GENTE JÁ FORÇOU BEM O COMICS CODE NESSA HISTÓRIA.
MELHOR CORTAR PRA SUBTRAMA ENQUANTO EU RESOLVO LOGO ESSE TRABALHO SUJO!

ENQUANTO ISSO...
...NA DIMENSÃO PARALELA CONHECIDA POR SEUS HABITANTES COMO DIMENSÃO Z...
...NA SALA DO TRONO REAL DO GOVERNANTE CONHECIDO COMO SOBERANO...
ENTÃO FINALMENTE FOI BEM-SUCEDIDO?
É O QUE PARECE, ALTEZA.
NÃO ME VENHA COM "PARECE", CIENTISTA!
LUTAMOS MUITO PARA CONQUISTAR NOSSO PRÊMIO...
...O SEGREDO DO PODER ATÔMICO DOS TERRÁQUEOS!
MOSTRE! MOSTRE O QUE DESCOBRIU!
É CLARO, SOBERANO!
COMO SABE, A DIFICULDADE TEM SIDO DESCOBRIR UM JEITO DE TRAZER MATERIAL NUCLEAR PARA A DIMENSÃO Z.
NO PASSADO, TROUXEMOS HUMANOS PARA NOSSO MUNDO, CIENTISTAS QUE ESPERÁVAMOS PODEREM NOS ENSINAR A CRIAR BOMBAS ATÔMICAS.
MAS ISSO FALHOU REPETIDAMENTE. SABEMOS DISSO!
SIM. ENTÃO MEU PREDECESSOR SUGERIU ROUBAR DISPOSITIVOS NUCLEARES, MAS O PROCESSO DE TRANSPORTE INTERDIMENSIONAL NEUTRALIZA O MATERIAL RADIOATIVO.

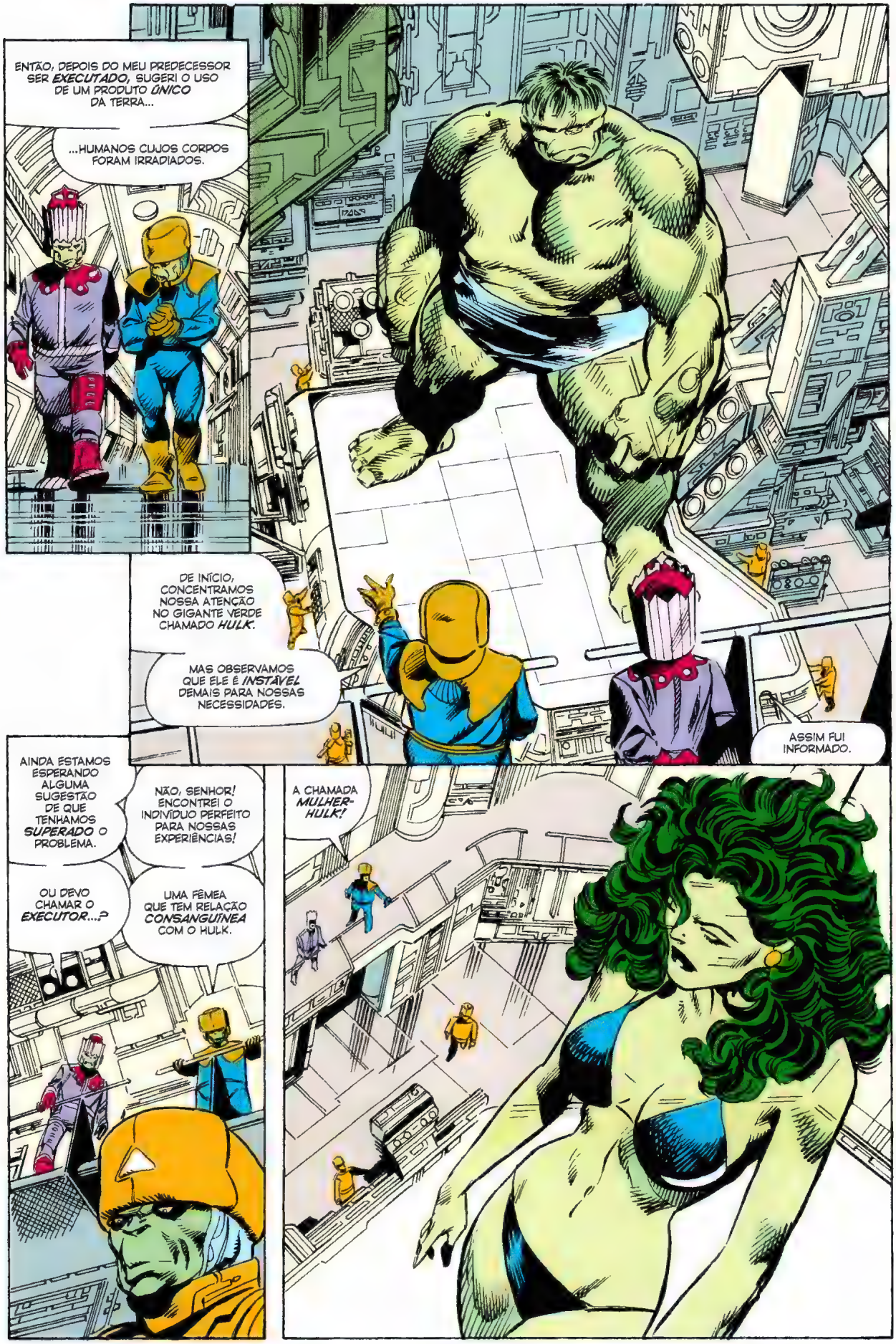
ENTÃO, DEPOIS DO MEU PREDECESSOR SER EXECUTADO, SUGERI O USO DE UM PRODUTO ÚNICO DA TERRA...
...HUMANOS CUJOS CORPOS FORAM IRRADIADOS.
DE INÍCIO, CONCENTRAMOS NOSSA ATENÇÃO NO GIGANTE VERDE CHAMADO HULK.
MAS OBSERVAMOS QUE ELE É INSTÁVEL DEMAIS PARA NOSSAS NECESSIDADES.
ASSIM FUI INFORMADO.
AINDA ESTAMOS ESPERANDO ALGUMA SUGESTÃO DE QUE TENHAMOS SUPERADO O PROBLEMA.
OU DEVO CHAMAR O EXECUTOR...?
NÃO, SENHOR! ENCONTREI O INDIVÍDUO PERFEITO PARA NOSSAS EXPERIÊNCIAS!
UMA FÊMEA QUE TEM RELAÇÃO CONSANGUÍNEA COM O HULK.
A CHAMADA MULHER-HULK!

!!
FANTÁSTICO! NUNCA VIMOS UMA FÊMEA COMO ESSA!
SIM, CIENTISTA! AUTORIZAMOS QUAISQUER APROPRIAÇÕES DE ORÇAMENTO!
PEGUEM A MULHER-HULK!
ESSA SUBTRAMA? MAS É O TAL MAHKIZMO?
TOMA CUIDADO, BYRNEZEIRA. QUALQUER DIA VAI TER SUBTRAMA DEMAIS AO MESMO TEMPO...
...E VAI CAIR TUDO NESSA SUA CABEÇA CALVA.
ENFIM... ENQUANTO VOCÊS TAVAM NA DIMENSÃO Z, EU COSTUREI TODOS OS ZUMBIS...
...E A POLÍCIA PEGOU O GARRA NEGRA.
E ISSO DEIXA A LOUISE E EU LIVRES PRA VOLTAR PRA NY E FINALIZAR ESSA HISTÓRIA.

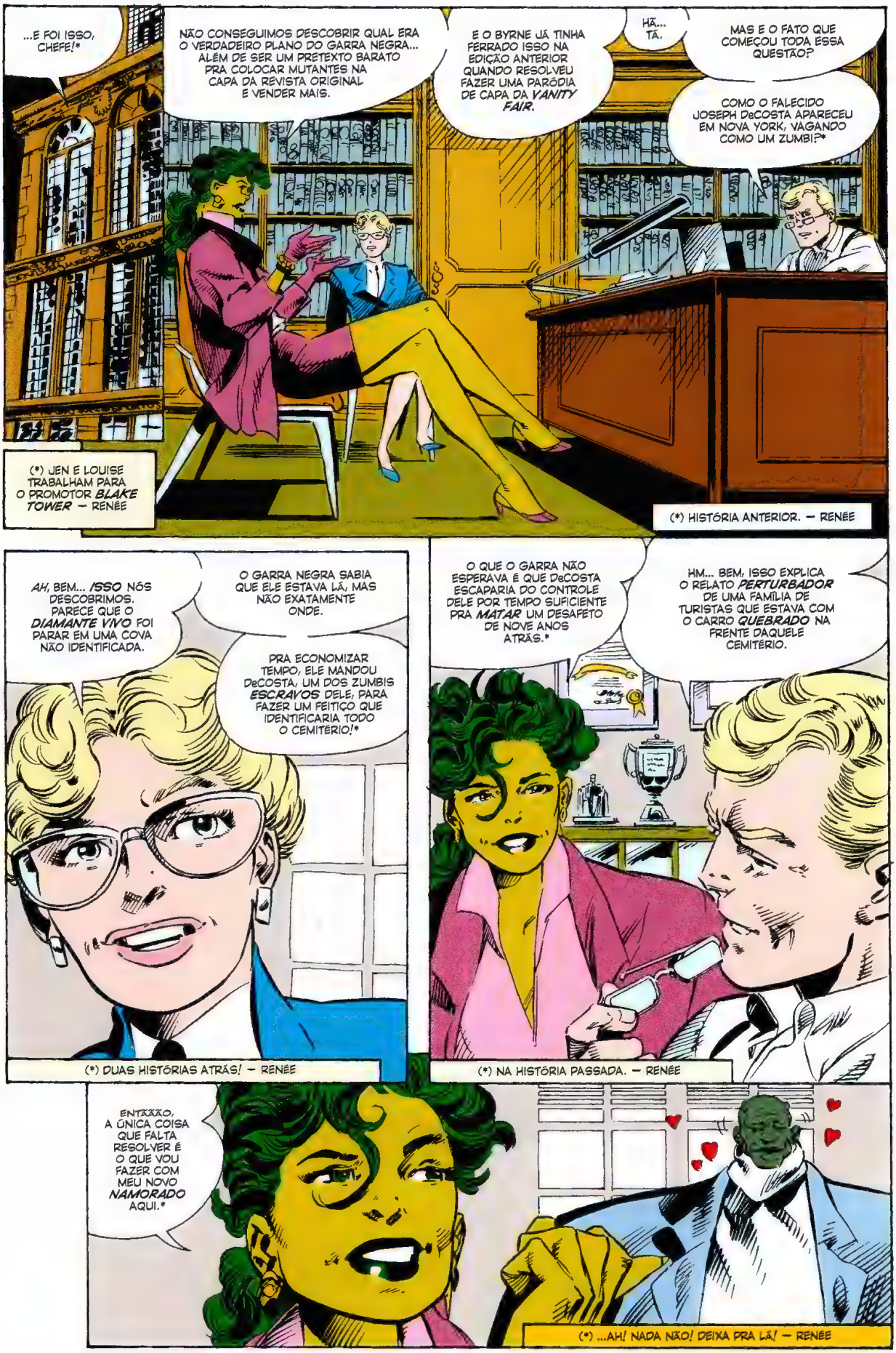
...E FOI ISSO, CHEFE!*
NÃO CONSEGUIMOS DESCOBRIR QUAL ERA O VERDADEIRO PLANO DO GARRA NEGRA... ALÉM DE SER UM PRETEXTO BARATO PRA COLOCAR MUTANTES NA CAPA DA REVISTA ORIGINAL E VENDER MAIS.
E O BYRNE JÁ TINHA FERRADO ISSO NA EDIÇÃO ANTERIOR QUANDO RESOLVEU FAZER UMA PARÓDIA DE CAPA DA VANITY FAIR.
HÃ... TÁ.
MAS E O FATO QUE COMEÇOU TODA ESSA QUESTÃO?
COMO O FALECIDO JOSEPH DeCOSTA APARECEU EM NOVA YORK, VAGANDO COMO UM ZUMBI?*
(*) JEN E LOUISE TRABALHAM PARA O PROMOTOR BLAKE TOWER — RENÉE
(*) HISTÓRIA ANTERIOR. — RENÉE
AH, BEM... ISSO NÓS DESCOBRIMOS. PARECE QUE O DIAMANTE VIVO FOI PARAR EM UMA COVA NÃO IDENTIFICADA.
O GARRA NEGRA SABIA QUE ELE ESTAVA LÁ, MAS NÃO EXATAMENTE ONDE.
PRA ECONOMIZAR TEMPO, ELE MANDOU DeCOSTA, UM DOS ZUMBIS ESCRAVOS DELE, PARA FAZER UM FEITIÇO QUE IDENTIFICARIA TODO O CEMITÉRIO!*
(*) DUAS HISTÓRIAS ATRÁS! — RENÉE
O QUE O GARRA NÃO ESPERAVA É QUE DeCOSTA ESCAPARIA DO CONTROLE DELE POR TEMPO SUFICIENTE PRA MATAR UM DESAFETO DE NOVE ANOS ATRÁS.*
HM... BEM, ISSO EXPLICA O RELATO PERTURBADOR DE UMA FAMÍLIA DE TURISTAS QUE ESTAVA COM O CARRO QUEBRADO NA FRENTE DAQUELE CEMITÉRIO.
(*) NA HISTÓRIA PASSADA. — RENÉE
ENTÃÃÃO, A ÚNICA COISA QUE FALTA RESOLVER É O QUE VOU FAZER COM MEU NOVO NAMORADO AQUI.*
(*) ...AH! NADA NÃO! DEIXA PRA LÁ! — RENÉE

MAS O QUE VOCÊ VAI FAZER COM O GARTH, JEN?
SEI LÁ!
DESDE QUE SAIU DO LADO SOMBRIO DA FORÇA, MOSTROU SER LEAL COMO UM CACHORRO.
MAS COM O MESMO Q.I. TAMBÉM.
BEM, COMO VOCÊ NÃO PRESTOU QUEIXA, NÃO TEM NENHUM CRIME QUE PESE CONTRA ELE.
GARTH FICAR POR PERTO É UM BOM JEITO DE ELE NÃO SE METER EM ENCRENCA.
POIS É. PELO MENOS ELE NÃO É MOVIDO À PILHA.
HÃ? O QUE DEU NA MINHA PORTA?
TÁ PRESA! ALGUMA COISA... BLOQUEANDO.
O QUÊ...?
AH, NÃO!
PELAMOR...
EU DEVIA TER ADIVINHADO!

TAVA *IMAGINANDO* MESMO PRA ONDE TINHAM IDO OS LEIAUTES DE SOMBRA DESSA HISTÓRIA.
DEVEM TER SACUDIDO MUITO ESSA EDIÇÃO NA ENTREGA E OS FUNDOS PRETOS VIERAM TODOS PRA *ÚLTIMA PÁGINA!*
CAAARA! POR QUE ESSAS COISAS NUNCA ACONTECEM LÁ NA DO *NAMOR?!*
A SOMBRA
JEN VOLTA PRA CASA PRA PASSAR O FIM DE ANO COM AMIGOS QUE NÃO VÊ FAZ TEMPO! E AINDA: O AMOR ESTÁ NO AR, EM...
TUDO QUE EU QUERO DE NATAL É...

MARVEL
$1.75 US
$2.15 CAN
36
FEB
UK 95p
APPROVED BY THE COMICS CODE AUTHORITY
SPECIAL HOLIDAY ISSUE!
THE SENSATIONAL
SHE-HULK
TM
OI, É A JEN. NÃO POSSO APARECER NA CAPA AGORA. ISE E EU ESTAMOS NA CALIFÓRNIA PRA PASSAR O NATAL COM MEU PAI.
DEIXA SUA MENSAGEM DEPOIS DO BIPE E EU TE LIGO NA PRÓXIMA EDIÇÃO. VALEU!
718-555-1718
718-555-0832
A
B
A/B
JB
HOUSE-KEEPER--
WATER PLANTS

UMA TRANSFUSÃO DE SANGUE DE SEU PRIMO, O INCRÍVEL HULK, TRANSFORMOU A FRANZINA **JENNIFER WALTERS**, ADVOGADA, EM UMA AMAZONA ESMERALDA! AGORA, ELA LUTA POR VERDADE, JUSTIÇA E PELA INDENIZAÇÃO DE DANOS MORAIS DE SEUS CLIENTES! STAN LEE APRESENTA... ***A SENSACIONAL MULHER-HULK!***

NEVE DE PLÁSTICO

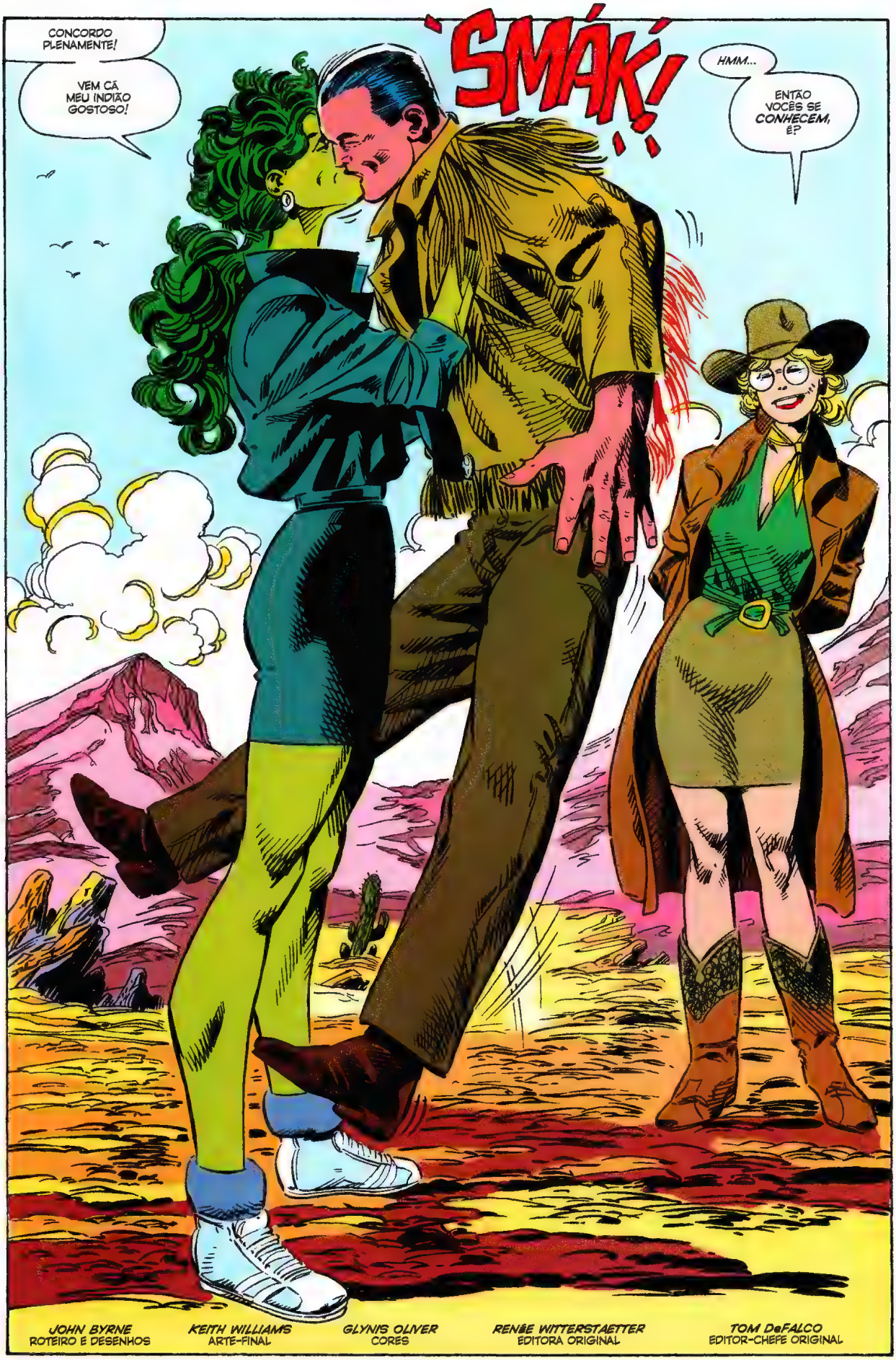
CONCORDO PLENAMENTE!
VEM CÁ MEU INDIÃO GOSTOSO!
SMÁK!
HMM...
ENTÃO VOCÊS SE CONHECEM, É?
JOHN BYRNE
ROTEIRO E DESENHOS
KEITH WILLIAMS
ARTE-FINAL
GLYNIS OLIVER
CORES
RENÉE WITTERSTAETTER
EDITORA ORIGINAL
TOM DeFALCO
EDITOR-CHEFE ORIGINAL

(*) EM *FANTASTIC FOUR 300* — RENÉE

(**) *SUPERAVENTURAS MARVEL 115*, DA ED. ABRIL, JAN/1992. — ROD

SIM, SRA. MASON.
COMO ÚLTIMO HERDEIRO DO MEU AVÔ, *RAPOSA SILENCIOSA*, É MEU *DEVER* E MEU *PRIVILÉGIO*.
MAS ACEITEI UM MONTE DE FARDOS QUE VÊM JUNTO DO COCAR.
O CHÃO SOB OS NOSSOS PÉS CONTÉM A TERCEIRA MAIOR RESERVA DE *PETRÓLEO* DO PAÍS.
EXPLORANDO ESSES RECURSOS CUIDADOSAMENTE, MEU AVÔ PÔDE TRANSFORMAR ESTE DESERTO EM UM *PARAÍSO*.
SILENT FOX MEMORIAL HOSPITAL
MAS NÓS KEWAZI NÃO SOMOS *NATIVOS* DAQUI. NOS *MUDAMOS* PRA CÁ FAZ 150 ANOS, ENQUANTO O HOMEM BRANCO TOMAVA MAIS E MAIS DA NOSSA TERRA ANCESTRAL.
AGORA TEM GENTE EM WASHINGTON QUERENDO *REVOGAR* NOSSO ACORDO E PEGAR O PETRÓLEO PRA ELES.
MAS VOCÊS NÃO VIERAM ATÉ AQUI PRA OUVIR HISTÓRIA TRISTE. VÃO FICAR QUANTO TEMPO, JENNIFER?
BOM, COMBINEI COM MEU PAI NA TARDE DE AMANHÃ, MAS COM MEU CARRO VOADOR A GENTE CHEGA EM LOS ANGELES EM *QUINZE MINUTOS*...
"...ENTÃO ACHO QUE PODEMOS ACEITAR SUA HOSPITALIDADE POR UMA NOITE..."
JEN...?

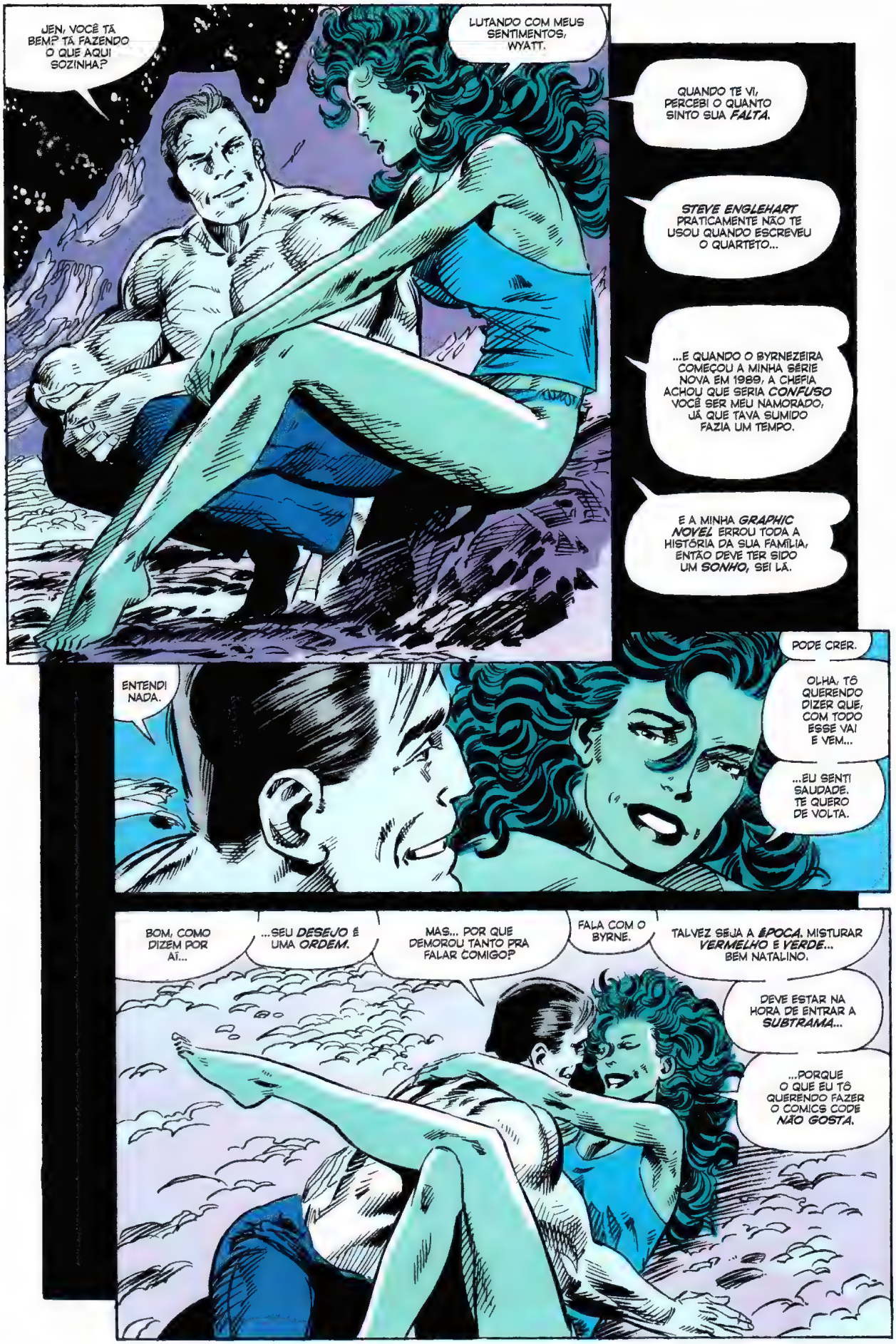
JEN, VOCÊ TÁ BEM? TÁ FAZENDO O QUE AQUI SOZINHA?
LUTANDO COM MEUS SENTIMENTOS, WYATT.
QUANDO TE VI, PERCEBI O QUANTO SINTO SUA *FALTA*.
STEVE ENGLEHART PRATICAMENTE NÃO TE USOU QUANDO ESCREVEU O QUARTETO...
...E QUANDO O BYRNE ZEIRA COMEÇOU A MINHA SÉRIE NOVA EM 1989, A CHEFIA ACHOU QUE SERIA *CONFUSO* VOCÊ SER MEU NAMORADO, JÁ QUE TAVA SUMIDO FAZIA UM TEMPO.
E A MINHA *GRAPHIC NOVEL* ERROU TODA A HISTÓRIA DA SUA FAMÍLIA, ENTÃO DEVE TER SIDO UM *SONHO*, SEI LÁ.
ENTENDI NADA.
PODE CRER.
OLHA, TÔ QUERENDO DIZER QUE, COM TODO ESSE VAI E VEM...
...EU SENTI SAUDADE. TE QUERO DE VOLTA.
BOM, COMO DIZEM POR AÍ...
...SEU *DESEJO* É UMA *ORDEM*.
MAS... POR QUE DEMOROU TANTO PRA FALAR COMIGO?
FALA COM O BYRNE.
TALVEZ SEJA A *ÉPOCA*. MISTURAR *VERMELHO* E *VERDE*... BEM NATALINO.
DEVE ESTAR NA HORA DE ENTRAR A *SUBTRAMA*...
...PORQUE O QUE EU TÔ QUERENDO FAZER O COMICS CODE *NÃO GOSTA*.

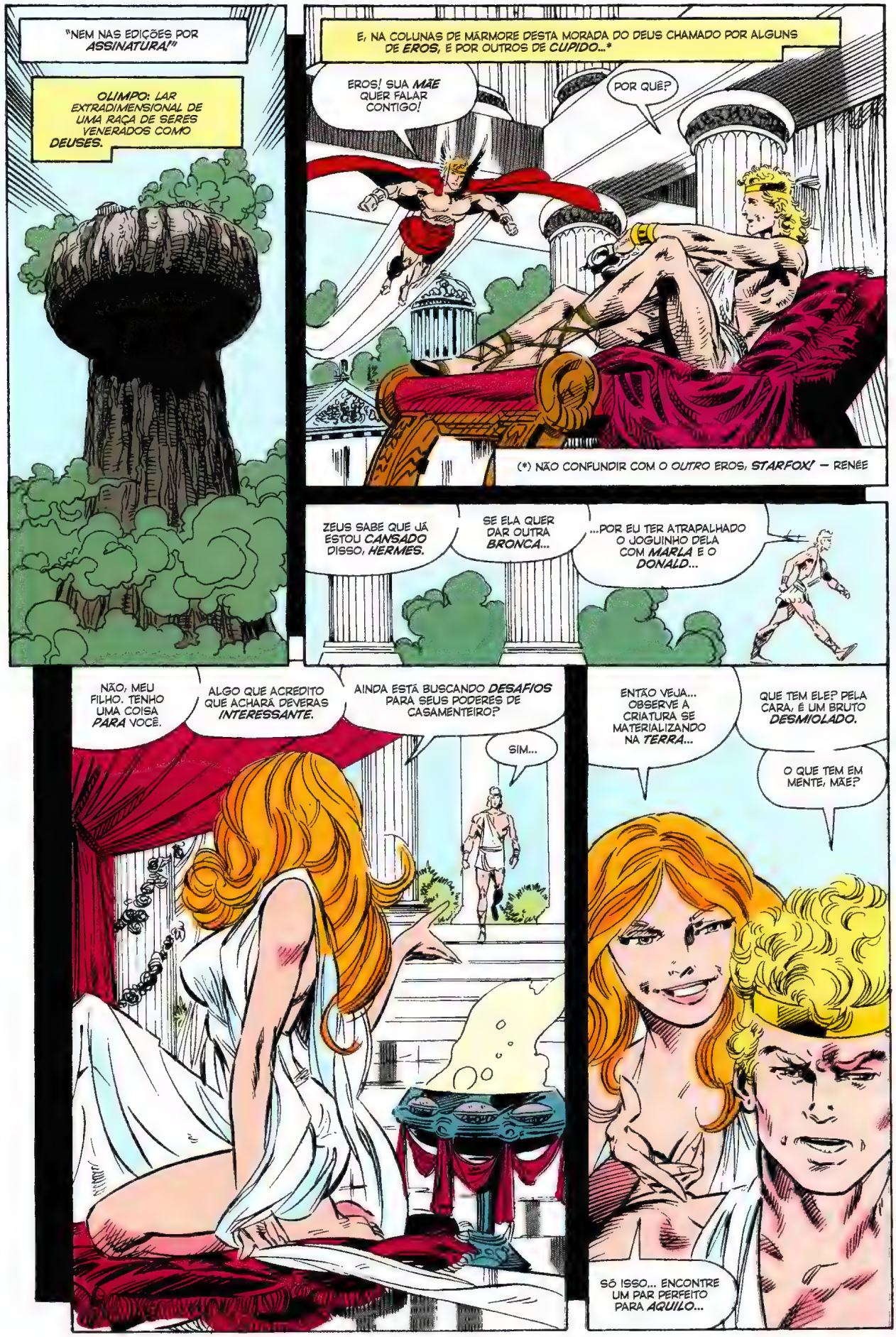
"NEM NAS EDIÇÕES POR ASSINATURA!"
OLIMPO: LAR EXTRADIMENSIONAL DE UMA RAÇA DE SERES VENERADOS COMO DEUSES.
E, NA COLUNAS DE MÁRMORE DESTA MORADA DO DEUS CHAMADO POR ALGUNS DE EROS, E POR OUTROS DE CUPIDO...*
EROS! SUA MÃE QUER FALAR CONTIGO!
POR QUÊ?
(*) NÃO CONFUNDIR COM O OUTRO EROS, STARFOX! — RENÉE
ZEUS SABE QUE JÁ ESTOU CANSADO DISSO, HERMES.
SE ELA QUER DAR OUTRA BRONCA...
...POR EU TER ATRAPALHADO O JOGUINHO DELA COM MARLA E O DONALD...
NÃO, MEU FILHO. TENHO UMA COISA PARA VOCÊ.
ALGO QUE ACREDITO QUE ACHARÁ DEVERAS INTERESSANTE.
AINDA ESTÁ BUSCANDO DESAFIOS PARA SEUS PODERES DE CASAMENTEIRO?
SIM...
ENTÃO VEJA... OBSERVE A CRIATURA SE MATERIALIZANDO NA TERRA...
QUE TEM ELE? PELA CARA, É UM BRUTO DESMIOLADO.
O QUE TEM EM MENTE, MÃE?
SÓ ISSO... ENCONTRE UM PAR PERFEITO PARA AQUILO...

"...E VOCÊ PROVARÁ DE UMA VEZ POR TODAS QUE MERECE SUA REPUTAÇÃO COMO *DEUS DO AMOR.*"
O QUE FOI *ISSO?*
CADÊ A SUBTRAMA DO *MAHKIZMO?*
OU AQUELE *APAGADOR* QUE COMEÇOU NA EDIÇÃO PASSADA?
É SÉRIO, BYRNE, ESPERO QUE O PLANO SEJA ESSAS HISTÓRIAS SE *ENCONTRAREM*, TIPO O NEGÓCIO DO HOMEM DE FERRO/HOMEM PLANTA NO *NAMOR*...
...OU VAI FICAR CONFUSO DEMAIS PROS MEUS *LEITORES!*
OS DOIS?
PARA DE *GRAÇA*, BYRNE. QUEM FAZ ISSO SOU *EU*.
JENNIFER!
QUANDO ESTIVER PRONTA...
LIGA O CARRO, LOUISE. JÁ VOU.
E AÍ, WYATT? ÚLTIMA CHANCE DE PASSAR O NATAL COM A FAMÍLIA WALTERS.
NÃO... TENHO MESMO QUE FICAR AQUI, MAS...
TENHO UMAS COISAS PRA FAZER NA COSTA LESTE NO ANO NOVO.
ME PEGA NA *VOLTA?*
"CONTA COM ISSO, WYATT."
ATÉ MAIS!

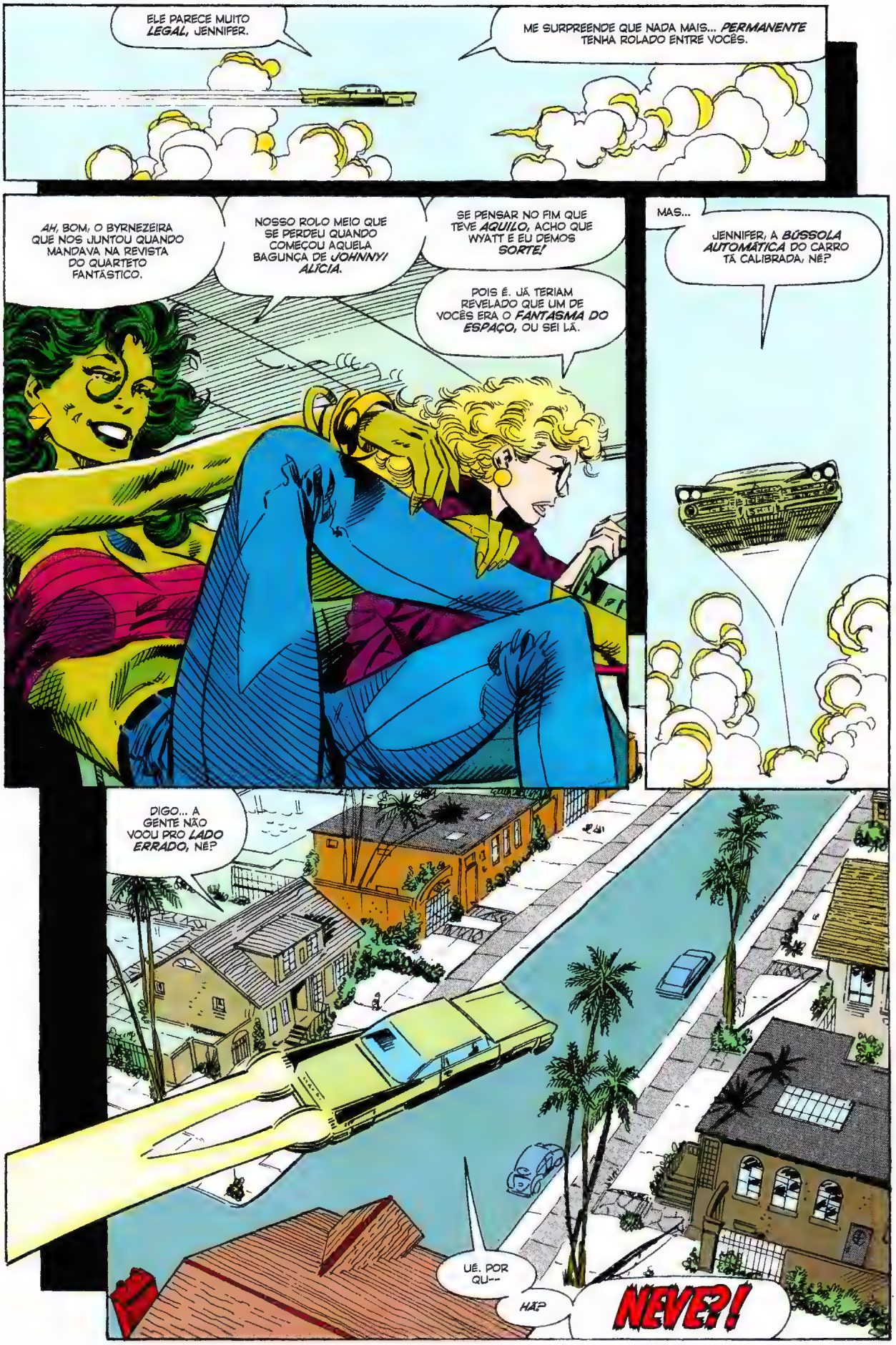
ELE PARECE MUITO *LEGAL*, JENNIFER.
ME SURPREENDE QUE NADA MAIS... *PERMANENTE* TENHA ROLADO ENTRE VOCÊS.
AH, BOM, O BYRNEZEIRA QUE NOS JUNTOU QUANDO MANDAVA NA REVISTA DO QUARTETO FANTÁSTICO.
NOSSO ROLO MEIO QUE SE PERDEU QUANDO COMEÇOU AQUELA BAGUNÇA DE *JOHNNY! ALÍCIA.*
SE PENSAR NO FIM QUE TEVE *AQUILO*, ACHO QUE WYATT E EU DEMOS *SORTE!*
POIS É. JÁ TERIAM REVELADO QUE UM DE VOCÊS ERA O *FANTASMA DO ESPAÇO*, OU SEI LÁ.
MAS...
JENNIFER, A *BÚSSOLA AUTOMÁTICA* DO CARRO TÁ CALIBRADA, NÉ?
DIGO... A GENTE NÃO VOOU PRO *LADO ERRADO*, NÉ?
UÉ. POR QU--
HÃ?
NEVE?!

NÃO! OLHA!
NOSSO VÁCUO TÁ FAZENDO A "NEVE" DOBRAR!
5H-1
NÃO É NEVE DE VERDADE! É UMA COBERTURA DE PLÁSTICO!
SÓ UMA COISINHA PRA VOCÊ SE SENTIR MAIS EM CASA, MULHER-HULK.
PAI!
ACHEI QUE, DEPOIS DE TANTO TEMPO NA COSTA LESTE, JÁ TERIA SE ACOSTUMADO COM UM NATAL BRANCO.

ACHOU CERTO, PAI!
BOM, NÃO É A PRIMEIRA VEZ QUE SE FAZ ALGO ASSIM.
MAS NÃO VAI ME APRESENTAR PRA SUA *COMPANHEIRA DE VIAGEM?*
CLARO, PAI. ESSA É *LOUISE MASON*. TE MANDEI UMA CARTA FALANDO DELA.
LOUISE, ESSE É MEU PAI, *MORRIS WALTERS*.
PRAZER EM FINALMENTE CONHECER VOCÊ, XERIFE WALTERS.
NÃO PRECISA SER *FORMAL*, SRA. MASON. ME CHAMA DE "*MOE*", QUE NEM TODO MUNDO.
MAS... VOCÊ É MESMO LOUISE MASON? QUE COSTUMAVA SER A *FANTASMA LOURA* NOS ANOS 1940?
EU MESMA.
PELA SUA CARA, JÁ VI QUE NÃO DEU TEMPO DA JEN FALAR SOBRE O MEU *REJUVENESCIMENTO*.
DZT
DZT
DZT
NÃO, MAS EU ADORARIA SABER COMO FOI.
MAS PRIMEIRO, ME DEIXE TE APRESENTAR PRO *RESTO* DA FAMÍLIA.
"*RESTO DA FAMÍLIA??*"

QUE "RESTO DA FAMÍLIA"?
BOM, TODOS OS SEUS IRMÃOS E IRMÃS E AS FAMÍLIAS DELES!
QUÊ?!
PUXA VIDA!

JENNIFER, NÃO SABIA QUE VOCÊ TINHA TANTOS... PARENTES INCOMUNS.
E EU NÃO TENHO!
OLHA, TÁ BEM AQUI NA ENCICLOPÉDIA MARVEL...
"PARENTES CONHECIDOS: WILLIAM MORRIS WALTERS (PAI), ELAINE WALTERS (MÃE, FALECIDA), ROBERT BRUCE BANNER (PRIMO), BERRY ROSS BANNER (PRIMA POR CASAMENTO), BRIAN BANNER (TIO, APARENTEMENTE FALECIDO), REBECCA BANNER (TIA, APARENTEMENTE FALECIDA), SRA. DRAKE (TIA, APARENTEMENTE FALECIDA.)"
SIENKIEWICZ
NADA DE IRMÃO, NEM DE IRMÃ!
ENTÃO, FORA! FORA!
A MARVEL FAZER HISTÓRIAS DIZENDO QUE MEUS DOIS PRIMOS SÃO MONSTROS GIGANTES JÁ É RUIM O SUFICIENTE! NÃO QUERO DAR MAIS NENHUM ARGUMENTO PRÁ ISSO!
EU SOU FILHA ÚNICA! ACABOU O PAPO! AGORA VAMOS CONTINUAR COM O FERIADO FELIZ!
CORTA PRO NATAL!
AGORA!

PRONTO! CHEGA DE FIOS!
É A MELHOR ÁRVORE DE NATAL QUE EU VEJO DESDE OS MEUS DEZ ANOS!
FELIZ NATA
O QUE ACHA, PAI?
SIM...
SIM, QUERIDA. TEM RAZÃO.
PRIMEIRO NATAL DO BEBÊ 1960

PAI?
TÁ PENSANDO EM ALGUMA COISA? CÊ ANDA *QUIETO*...
ACHEI QUE O NATAL FOSSE A SUA ÉPOCA FAVORITA DO ANO.
HM?
E É MESMO. DEIXA ISSO PRA LÁ. ENFIM...
PARECE QUE NOSSA *COMPANHIA* CHEGOU.
BAH BAH BAH BAH BAH!
COMPANHIA?
QUEM...?
JEN!
CARA, VOCÊ TÁ *ÓTIMA!*
ZAPPER!!

VOCÊ TAMBÉM, ZAP!
ADOREI A BARBA!
MANEIRA, NÉ? FOI IDEIA DA MINHA ESPOSA. ELA FEZ UM REMAKE COMIGO.
AH, É! VOCÊ CASOU! QUANDO VOU CONHECER A SORTUDA?
AGORA! ENGRAÇADO, NÉ? SEMPRE ACHEI QUE SERIA VOCÊ A CORTAR MINHAS ASINHAS.
MAS AÍ CONHECI A CHRISTINA!
E FOI AMOR À PRIMEIRA VISTA!
...HÃ...
JEN WALTERS...
...ESTA...
...É CHRISTINA DEVASQUEZ RIDGE!
...HÃ...

JÁ DEU PRA NOTAR QUE O SR. RIDGE TEM UM GOSTO BEM ESPECÍFICO, HEIN, JENNIFER?
RICHARD!
RICHARD RORY!
OLHA VOCÊ NA PROSPERIDADE!
Ô!
PARECE QUE CONHECER VOCÊ FOI UM TALISMÃ DA SORTE PRA ZAPPER E EU.
ELE CASOU COM UMA DAS MULHERES MAIS RICAS DO OESTE...
...E EU HERDEI UM MONTE DE GRANA DE UMA TIA QUE EU NEM CONHECIA!
ISSO É ÓTIMO!
TÔ TÃO FELIZ POR VOCÊS! E GOSTEI QUE MEU PAI CONVIDOU VOCÊS PRO NATAL!
VEM, QUERO QUE CONHEÇAM A LOUISE MASON.

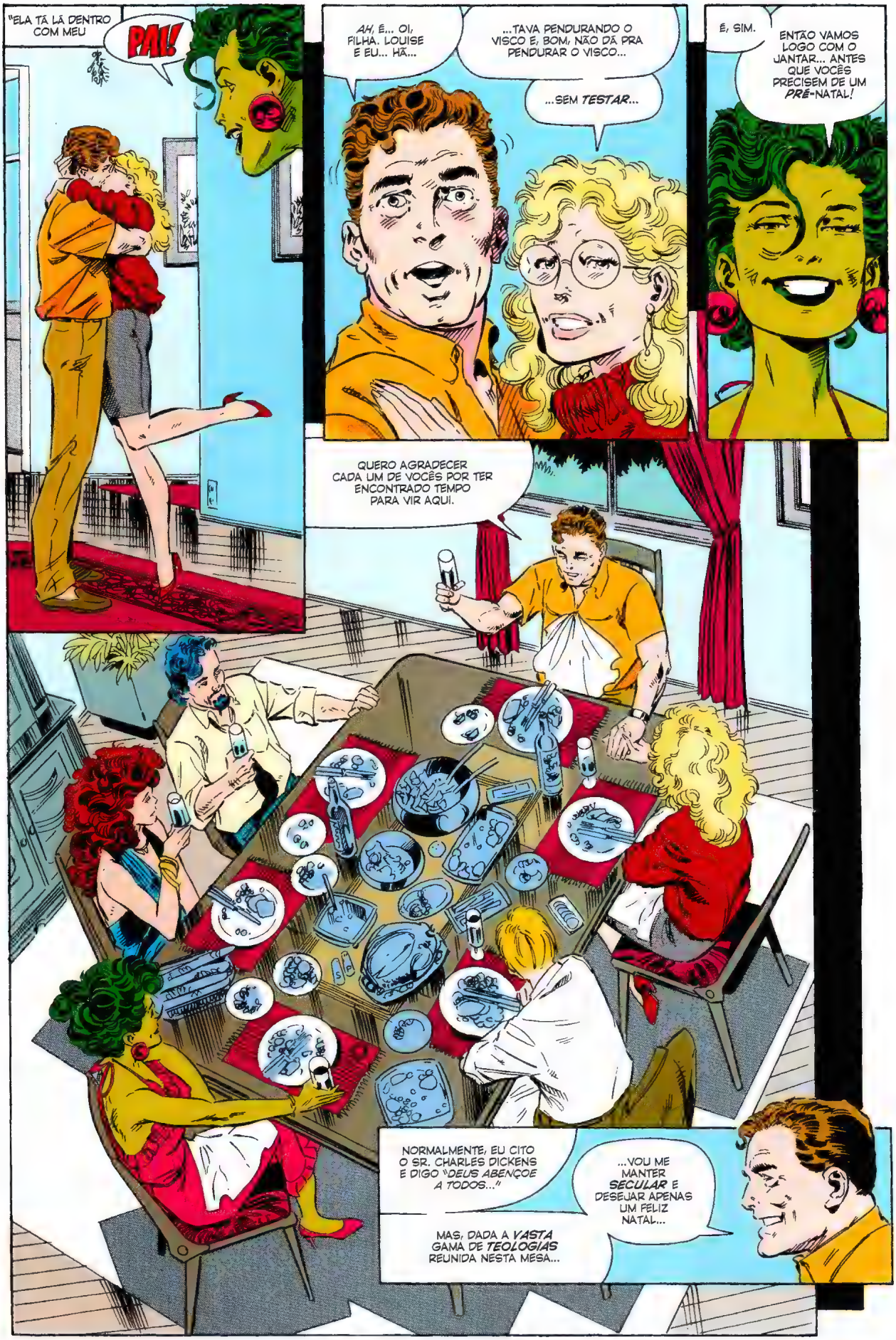
"ELA TÁ LÁ DENTRO COM MEU
PAI!
AH, É... OI, FILHA. LOUISE E EU... HÃ...
...TAVA PENDURANDO O VISCO E, BOM, NÃO DÁ PRA PENDURAR O VISCO...
...SEM TESTAR...
É, SIM.
ENTÃO VAMOS LOGO COM O JANTAR... ANTES QUE VOCÊS PRECISEM DE UM PRÉ-NATAL!
QUERO AGRADECER CADA UM DE VOCÊS POR TER ENCONTRADO TEMPO PARA VIR AQUI.
NORMALMENTE, EU CITO O SR. CHARLES DICKENS E DIGO "DEUS ABENÇOE A TODOS..."
MAS, DADA A VASTA GAMA DE TEOLOGIAS REUNIDA NESTA MESA...
...VOU ME MANTER SECULAR E DESEJAR APENAS UM FELIZ NATAL...

"...E BOA NOITE A TODOS!"
NÃO ACREDITO QUE AINDA TÔ COM *FOME!*
COMI UMA MEIA TONELADA DE PERU NO JANTAR.
SEM FALAR NAS BATATAS.
E NO BOLO.
MAS AINDA PODIA COMER UM CAVALO...
COM UM *PÔNEI* DE ACOMPANHAMENTO.
PRONTO!
NÃO É BEM UM *PÃO DE METRO*, MAS DEVE SEGURAR A ONDA ATÉ---

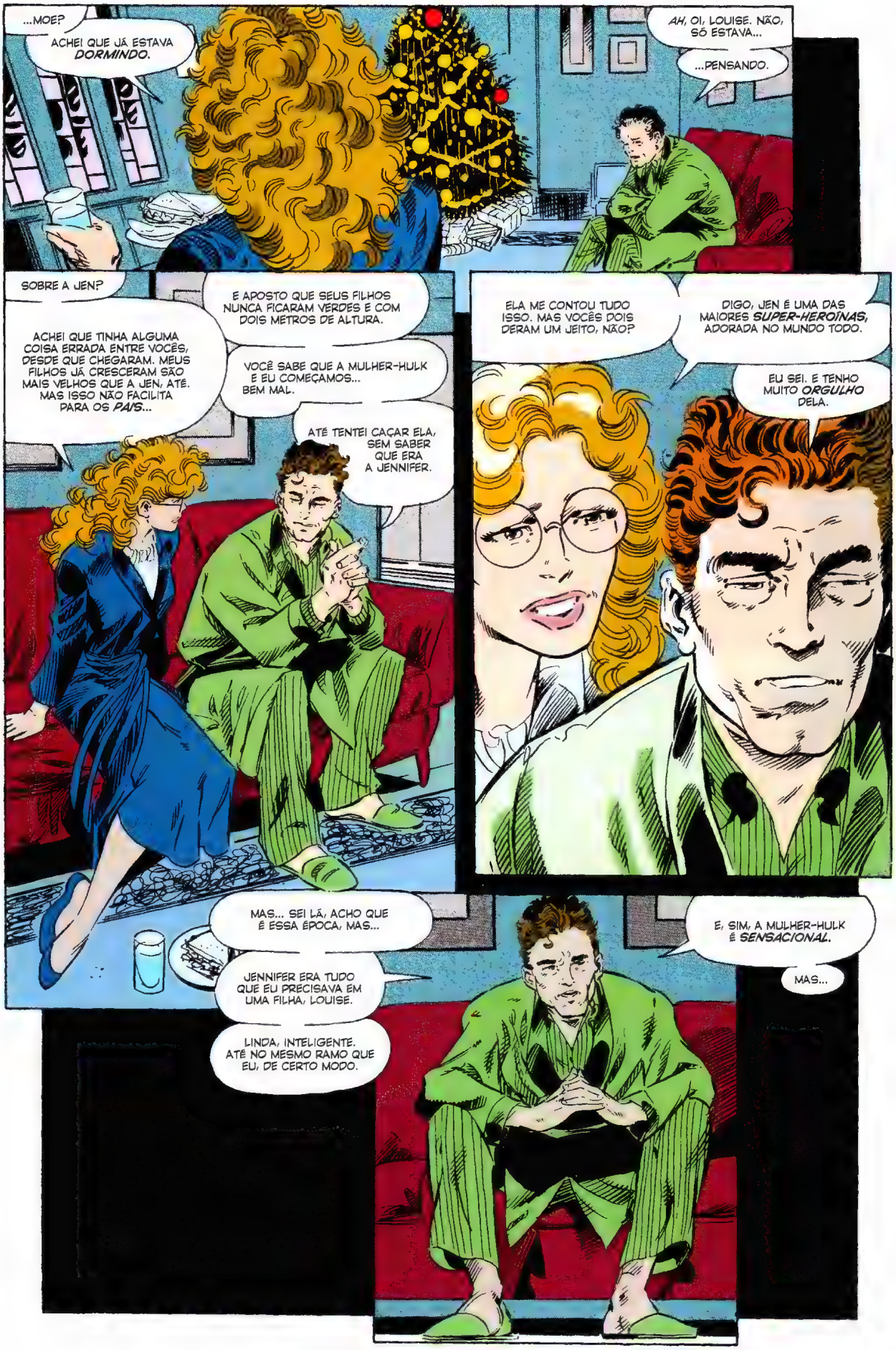
...MOE?
ACHEI QUE JÁ ESTAVA *DORMINDO*.
AH, OI, LOUISE. NÃO, SÓ ESTAVA...
...PENSANDO.
SOBRE A JEN?
ACHEI QUE TINHA ALGUMA COISA ERRADA ENTRE VOCÊS, DESDE QUE CHEGARAM. MEUS FILHOS JÁ CRESCERAM SÃO MAIS VELHOS QUE A JEN, ATÉ. MAS ISSO NÃO FACILITA PARA OS *PAIS*...
E APOSTO QUE SEUS FILHOS NUNCA FICARAM VERDES E COM DOIS METROS DE ALTURA.
VOCÊ SABE QUE A MULHER-HULK E EU COMEÇAMOS... BEM MAL.
ATÉ TENTEI CAÇAR ELA, SEM SABER QUE ERA A JENNIFER.
ELA ME CONTOU TUDO ISSO. MAS VOCÊS DOIS DERAM UM JEITO, NÃO?
DIGO, JEN É UMA DAS MAIORES *SUPER-HEROÍNAS*, ADORADA NO MUNDO TODO.
EU SEI. E TENHO MUITO *ORGULHO* DELA.
MAS... SEI LÁ, ACHO QUE É ESSA ÉPOCA, MAS...
JENNIFER ERA TUDO QUE EU PRECISAVA EM UMA FILHA, LOUISE.
LINDA, INTELIGENTE. ATÉ NO MESMO RAMO QUE EU, DE CERTO MODO.
E, SIM, A MULHER-HULK É *SENSACIONAL*.
MAS...

MAS SINTO FALTA DA MINHA JENNIFER.
MUITA FALTA MESMO.
TAP TAP
ENTRA...?
JEN? TÁ ACORDADA? VI A LUZ ACESA.
VOCÊ PRECISA SABER UMA COISA...
JÁ SEI, ISE.
OUVI A CONVERSA TODA COM MEU PAI.

QUE BOM. POUPA O LEITOR DE UMA RECAPITULAÇÃO DESNECESSÁRIA.
ENTÃO... O QUE VOCÊ VAI FAZER?
FAZER? TÔ PRESA NESSA FORMA. NÃO ERA UM PROBLEMA ATÉ AGORA. PRECISARIA DE UM MILAGRE PRA MUDAR ISSO.
TALVEZ, MAS VOCÊ TEM UM BOLSO CHEIO DE MILAGRES, SE ME LEMBRO BEM.
O "PRESENTE" QUE NICK ST. CHRISTOPHER TE DEU NA EDIÇÃO OITO. AINDA TÁ EM QUALQUER BOLSO QUE VOCÊ COLOCAR A MÃO, CERTO?
SIM. EP
VOCÊ ME CONTOU QUE ELE DISSE ALGO. QUAL FORAM AS PALAVRAS, MESMO?
"USE NO NATAL, PARA ALGO ESPECIAL."
MAS... ISSO FAZ 28 EDIÇÕES! JÁ FORAM DOIS NATAIS DESDE AQUILO!
NÃO NA SUA REVISTA. OLHA, PELO JEITO QUE ELE FALOU, APOSTO QUE NICK TE DEU ALGUM TIPO DE DESEJO DE NATAL.
O QUE CUSTA TENTAR DESCOBRIR?

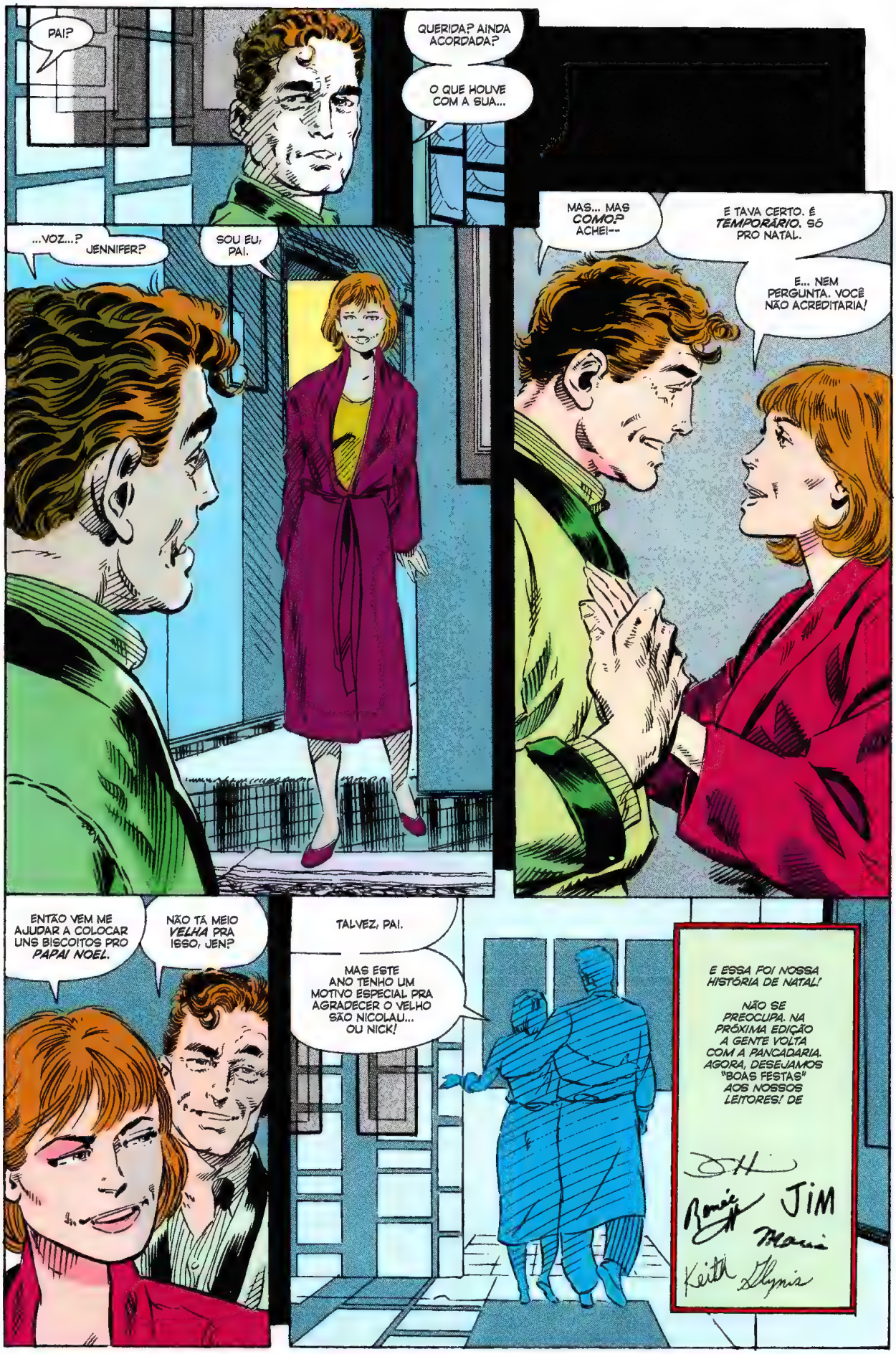
PAI?
QUERIDA? AINDA ACORDADA?
O QUE HOUVE COM A SUA...
...VOZ...?
JENNIFER?
SOU EU, PAI.
MAS... MAS *COMO?* ACHEI--
E TAVA CERTO. É *TEMPORÁRIO*. SÓ PRO NATAL.
E... NEM PERGUNTA. VOCÊ NÃO ACREDITARIA!
ENTÃO VEM ME AJUDAR A COLOCAR UNS BISCOITOS PRO *PAPAI NOEL*.
NÃO TÁ MEIO *VELHA* PRA ISSO, JEN?
TALVEZ, PAI.
MAS ESTE ANO TENHO UM MOTIVO ESPECIAL PRA AGRADECER O VELHO SÃO NICOLAU... OU NICK!
E ESSA FOI NOSSA HISTÓRIA DE NATAL!
NÃO SE PREOCUPE. NA PRÓXIMA EDIÇÃO A GENTE VOLTA COM A PANCADARIA. AGORA, DESEJAMOS "BOAS FESTAS" AOS NOSSOS LEITORES! DE
JIM

MARVEL COMICS
THE SENSATIONAL
SPIDER-MAN
© 1992 MARVEL ENT. GROUP, INC.
$1.75 US
$2.15 CAN
37
MAR
UK 85p
APPROVED BY THE COMICS CODE
AUTHORITY
WOLVERINE®
JUSTICEIRO®
HOMEM-ARANHA®
ESTÃO AQUI!
30TH ANNIVERSARY
1962-1992
THE INCREDIBLE HULK
MAS NINGUÉM FALOU QUE ELES ESTÃO DENTRO DESTA HISTÓRIA!

UMA TRANSFUSÃO DE SANGUE DE SEU PRIMO, O INCRÍVEL HULK, TRANSFORMOU A FRANZINA **JENNIFER WALTERS**, ADVOGADA, EM UMA AMAZONA ESMERALDA! AGORA, ELA LUTA POR VERDADE, JUSTIÇA E PELA INDENIZAÇÃO DE DANOS MORAIS DE SEUS CLIENTES! STAN LEE APRESENTA... **A SENSACIONAL MULHER-HULK!**

A GRANDE APAGADA!

EI! PODE PARAR!

TÁ MALUCO?!

CÊ ACHA QUE O POVO COMPRA ESTE GIBI *PELA HISTÓRIA?*

SER UMA SUPER-HEROÍNA NÃO É TUDO QUE DIZEM.

ÀS VEZES É MANEIRO. MAS TEM DIA QUE É DOSE...

EU SOU JENNIFER WALTERS, E VOCÊ DEVE ESTAR SE PERGUNTANDO COMO EU VIM PARAR NUMA SITUAÇÃO DESTAS...

PARA DESCOBRIR, VAMOS VOLTAR ALGUMAS HORAS NO RELÓGIO.
EU ESTAVA VOLTANDO DAS FÉRIAS DE NATAL COM O MEU RECÉM-REATADO NAMORADO, WYATT WINGFOOT.
ENTÃO... A LOUISE DECIDIU QUE VAI FICAR UM TEMPO NA CALIFÓRNIA?
TIPO ISSO. SÓ ESPERO QUE O BYRNEZEIRA NÃO TEJA PENSANDO EM CASÓRIO.
ELA E O SEU PAI PARECEM TER SE DADO MUITO BEM.
VOCÊ SABE COMO ESSAS COISAS SÃO. QUANDO AS PESSOAS CASAM EM GIBI DE COMÉDIA RAPIDINHO JÁ APARECEM OS FILHOS.
E EU TÔ VELHA DEMAIS PRA SER IRMÃ... MESMO QUE MEIA... PELA PRIMEIRA VEZ!
É... SABE, ACHO QUE NUNCA VOU ME ACOSTUMAR AO CONCEITO DE SABER QUE ESTAMOS VIVENDO EM UM GIBI. ISSO NUNCA ME OCORREU QUANDO EU ESTAVA COM... É... O QUARTETO FANTÁSTICO.
É, MAS OU ERA ASSIM, OU VOCÊ IA FICAR COM CARA DE CONFUSO TODA VEZ QUE EU FALASSE COM OS LEITORES OU ALGO DO TIPO.
SÓ QUERIA QUE O DEFALCO ME DEIXASSE SER MAIS FRANCA EM OUTROS GIBIS QUE EU APAREÇO, TIPO OS VINGADORES. REALMENTE AGILIZA A TRAMA.
SIM, EU IMAGINO.
MAS... JENNIFER, AQUILO ALI É UM BALÃO?

É SIM!
MAS... O QUE ESTÁ ACONTECENDO?
NÃO IMPORTA PRA ONDE EU VIRE, OU DESVIE...
...ELE CONTINUA BEM NA NOSSA FRENTE!
SE SEGURA, GATO!
VAMOS BATER!!
SPOW!

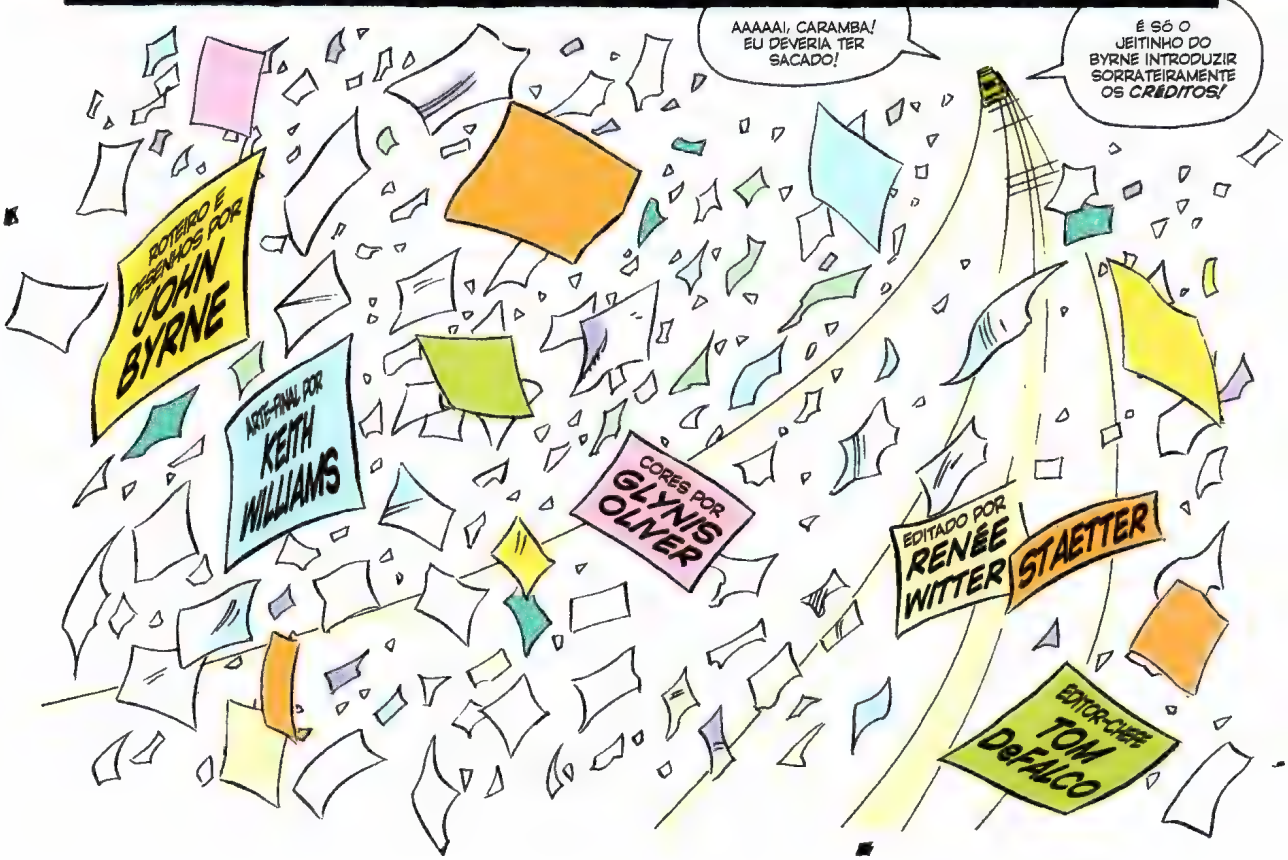
AAAAAI, CARAMBA! EU DEVERIA TER SACADO!
É SÓ O JEITINHO DO BYRNE INTRODUZIR SORRATEIRAMENTE OS CRÉDITOS!
ROTEIRO E DESENHOS POR JOHN BYRNE
ARTE-FINAL POR KEITH WILLIAMS
CORES POR GLYNIS OLIVER
EDITADO POR RENÉE WITTER
STAETTER
EDITOR-CHEFE TOM DEFALCO

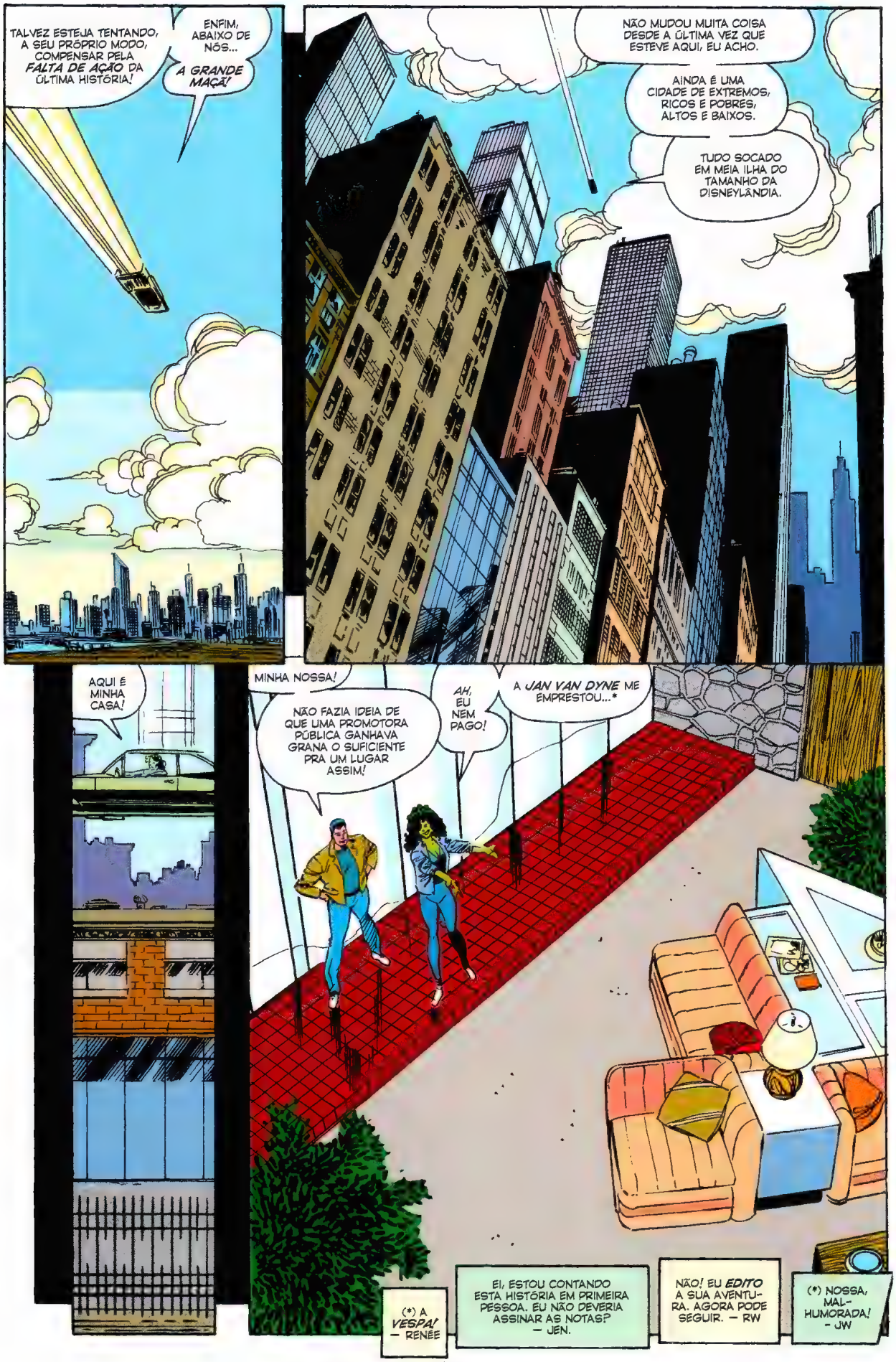
TALVEZ ESTEJA TENTANDO, A SEU PRÓPRIO MODO, COMPENSAR PELA *FALTA DE AÇÃO* DA ÚLTIMA HISTÓRIA!
ENFIM, ABAIXO DE NÓS...
A GRANDE MAÇÃ!
NÃO MUDOU MUITA COISA DESDE A ÚLTIMA VEZ QUE ESTEVE AQUI, EU ACHO.
AINDA É UMA CIDADE DE EXTREMOS, RICOS E POBRES, ALTOS E BAIXOS.
TUDO SOCADO EM MEIA ILHA DO TAMANHO DA DISNEYLÂNDIA.
AQUI É MINHA CASA!
MINHA NOSSA!
NÃO FAZIA IDEIA DE QUE UMA PROMOTORA PÚBLICA GANHAVA GRANA O SUFICIENTE PRA UM LUGAR ASSIM!
AH, EU NEM PAGO!
A *JAN VAN DYNE* ME EMPRESTOU...*
(*) A *VESPA!* — RENÉE
EI, ESTOU CONTANDO ESTA HISTÓRIA EM PRIMEIRA PESSOA. EU NÃO DEVERIA ASSINAR AS NOTAS? — JEN.
NÃO! EU *EDITO* A SUA AVENTURA. AGORA PODE SEGUIR. — RW
(*) NOSSA, MAL-HUMORADA! - JW

BOM, ISSO É GENTIL DA PARTE DELA.
APESAR QUE, SE ALGUÉM PODE *BANCAR* UM--
HMPF?
BOMP
HÃ... JENNIFER?
AH, SIM. VOU TE APRESENTAR AO *GARTH*.
ELE SE *LIGOU* A MIM ALGUMAS EDIÇÕES ATRÁS, DEPOIS DA MINHA BATALHA COM O *GARRA NEGRA* E SEUS X-UMADOS *MORTOS-VIVOS*.
PRA SER SINCERA, ELE É MEIO *GAMADO* EM MIM!

E AÍ VOCÊ ACHOU UMA BOA DEIXAR ELE AQUI?
E NÃO?
ELE É UM BOM *EMPREGADO*, E PARECE TER SIDO DESENHADO PELO *ROB LIEFELD* O SUFICIENTE PRA DAR AQUELA *BOMBADA* NAS VENDAS TODA VEZ QUE O BYRNE COLOCA ELE NUMA CAPA.
AGORA, VAMOS, VOU TE MOSTRAR O QUARTO DE HÓSPEDES.
NÃO QUEREMOS QUE O *COMICS CODE* TENHA A *IMPRESSÃO ERRADA* COM VOCÊ MORANDO AQUI EM CASA, E CANCELE A REVISTA.
"VOCÊ PODE SE TROCAR E VOU TE LEVAR PRA UMA NOITADA NA CIDADE, NO MAIOR ESTILO NOVAYORKINO!"
WYATT?!
JÁ ESTOU PRONTA!

WYATT?
GATO?
GRAN-DÃO?
PERAÍ...
HEIN??

ESTOU DESAPARECENDO!
É COMO SE EU ESTIVESSE SENDO...
...APAGADA?
E DE FATO ESTÁ, MULHER-HULK! POIS TAL É O PODER DO APAGADOR!
...É DESAPARECER!
CÊ TÁ DE BRINCADEIRA! OLHA, AMIGO, VOCÊ PODE ATÉ TER SIDO CRIADO PELO LEE E O KIRBY, MAS TÁ LONGE DE SER O MELHOR TRABALHO DELES.
EU VOU--
O QUE VOCÊ VAI FAZER, MULHER-HULK...

E, AGORA, SÓ TENHO QUE APLICAR MEU *PODER* A MIM MESMO...
...E NUM *PISCAR DE OLHOS*...
...ESTOU DE VOLTA À *DIMENSÃO Z!*
EXCELENTE, APAGADOR!
COMO SEMPRE, DESEMPENHOU SEU PAPEL BRILHANTEMENTE!
O *SOBERANO* ESTÁ SATISFEITO!

ENTÃO É ISSO! ESSE APAGADOR É NA VERDADE UM TELEPORTADOR QUE MANDA COISAS PARA OUTRA DIMENSÃO!
EXATAMENTE!
ORIGINALMENTE USAMOS ESSA TÉCNICA PARA ROUBAR OS SEGREDOS ATÔMICOS QUE SEU MUNDO HAVIA DESENVOLVIDO ANTES DO NOSSO.
MAS NOSSOS ESTUDOS MAIS RECENTES MOSTRAM QUE ISTO SERIA O IDEAL PARA TOMAR PARA MIM UMA RAINHA PERFEITA!
VEJA VOCÊ MESMA, MULHER-HULK...
RAINHA?
VOCÊ NÃO TÁ FALANDO... AH, TÁ SIM. TÔ SACANDO PELO BRILHO DOS SEUS OLHOS EXATAMENTE DO QUE VOCÊ TÁ FALANDO.
BOM, VALEU, MAS NÃO TÔ A FIM, BAIXINHO. JÁ BRINQUEI DISSO COM O TOUPEIRA. E, ALÉM DO MAIS, QUAL É O PROBLEMA DAS MULHERES DA SUA DIMENSÃO?

MAS ELAS SÃO A MINHA CARA!
AH, ENTENDI. ISSO AQUI É UMA DAQUELAS FICÇÕES CIENTÍFICAS DE BAIXO ORÇAMENTO...
...ONDE TODAS AS MULHERES SÃO *LINDAS*, E TODOS HOMENS PARECEM UM TRECO RASPADO DO SOLADO DA *BOTINA*.
E QUAL É A DIFICULDADE DE ENCONTRAR UMA *RAINHA*?
NÃO VÊ, MULHER-HULK? TODAS AS MULHERES DA DIMENSÃO Z SÃO TÃO... *NORMAIS*...
...E VOCÊ! VOCÊ É A *PERFEIÇÃO VERDE!*
TÔ SABENDO!
MAS A SUA *PROPOSTA* AINDA ASSIM SERÁ SUMARIAMENTE RECUSADA, REIZINHO.
AGORA, QUAL É O JEITO MAIS RÁPIDO DE VOLTAR PRA DIMENSÃO A?
PARE!
VEJA!

NÓS ANTECIPAMOS A SUA RECUSA...
...E PREPARAMOS UM SEGURO PARA GARANTIR SUA COLABORAÇÃO!
JEN! FOGE! NÃO SE PREOCUPA COMIGO!
WYATT!
ORA, SEU VERMEZINHO MISERÁVEL! EU VOU...
PARE!
SOLTE O SOBERANO, OU NÃO ME RESPONSABILIZAREI POR SUA SEGURANÇA!
AH...
SE LIGA!
PUNT
IEEEI!
VAMOS, ALTO, MORENO E LINDO!
PEGAMOS A ESTRADA JUNTOS!
SNOP
COM PRAZER, JENNIFER!
MAS...

MAS QUAL ESTRADA VAMOS *PEGAR?*
COM CERTEZA!
NÃO É COMO SE ESTIVÉSSEMOS PERTO DO *CENTRO DE* NOVA YORK.
É POR ISSO QUE TÔ LEVANDO O VERDINHO SUPREMO COM A GENTE PRA UM PASSEIO!
O APAGADOR DEU NO PÉ NO PRIMEIRO SINAL DE PROBLEMAS...
...MAS O BOM REI INÚTIL AQUI VAI NOS DIZER PRA ONDE ELE FOI!
NÃO VAI?
NUNCA!
PODE ME TORTURAR! MATAR! JAMAIS REVELAREI ALGO!
AH, MAS VOCÊ VAI...

MAIS TARDE...
TÁ CERTO, 'PAGADOR!
A CASA CAIU!
ME DÁ ESSE CONTROLE!
WYATT E EU JÁ ESTAMOS DE SACO CHEIO DESSA VISITINHA!
AI!
...DO?
MULHER-HULK! NÃO! VOCÊS NÃO SÃO DEVIDAMENTE TREINADOS NO USO DOS DIMENSIONIZADORES!
AH, CORTA ESSA! SÓ O QUE VOCÊ FEZ FOI BALANÇAR OS BRAÇOS!
O QUE PODERIA DAR ERRA...

Ei!
BUMP!

BY-YYR-RNNNEE!!
TÁ QUERENDO QUE CANCELEM MEU GIBI, É?
VOCÊ SABE QUE METADE DOS FÃS ODIOU ESSA GRACINHA NA *TROPA ALFA!*
E AO MENOS LÁ VOCÊ FEZ *BALÕES* E DESENHOU *O LIMITE DOS QUADROS!*
PI-OP-T!

ENTÃO *CHEGA* DE BRINCADEIRA, TÁ BOM?
EU SEI QUE ESSA EDIÇÃO *INTEIRA* FOI SÓ PRA ENCHER LINGUIÇA, PRA QUE A HISTÓRIA DO *MAHKIZMO* SAÍSSE EM JUNHO E FOSSE A EDIÇÃO DE *DIA DOS NAMORADOS*...
...MAS NÃO DAVA PRA PELO MENOS TER PENSADO NUM FINAL DECENTE?
PRA QUE A MARVEL TE PAGA ESSA GRANA TODA?

OLHA... TUDO QUE EU TENHO QUE ATURAR...
EI, ESPERA AÍ!

CADÊ OS *CENÁRIOS?*
EU QUERO *CENÁRIOS!*

AH, QUE ENGRAÇADO, SOLUÇÃO ENCAIXOTADA.
QUERO CENÁRIOS FEITOS *ARTESANALMENTE!* QUERO VER MEU *APARTAMENTO!*
AGORA!
E QUERO MINHAS BORDAS *PRETAS* DE VOLTA TAMBÉM!

ISSO!
AGORA SIM!
MAS... É TUDO TÃO *NOVO* PRA MIM, JENNIFER.
PODEMOS TER CERTEZA DE QUE *TUDO* ESTÁ DE VOLTA?
SIM!
NOVA YORK, NOVA YORK!
MAS QUE *BELA* CIDADE!
ENTÃO... VAMOS LÁ, WYATT!
PERDEMOS A MAIOR PARTE DO *SHOW* QUE QUERIA TE LEVAR...
...MAS SE CORRERMOS, AINDA PODEMOS USAR A RESERVA DO JANTAR NO SALÃO DE CHÁ RUSSO.
SIM. PRECISAMOS DE UM POUCO DE PAZ...
...LEVANDO EM CONTA O QUE O BYRNE TEM EM MENTE PARA A *PRÓXIMA EDIÇÃO*...
A SEGUIR:
LUAR, MÚSICA E MAHKIZMO!

MARVEL
THE SENSATIONAL
SHE-HULK™
$1.75 US
$2.15 CAN
38
APR
UK 95p
APPROVED BY THE COMICS CODE AUTHORITY
Mimos, Musica e...
MAHKIZMO™

UMA TRANSFUSÃO DE SANGUE DE SEU PRIMO, O INCRÍVEL HULK, TRANSFORMOU A FRANZINA **JENNIFER WALTERS**, ADVOGADA, EM UMA AMAZONA ESMERALDA! AGORA, ELA LUTA POR VERDADE, JUSTIÇA E PELA INDENIZAÇÃO DE DANOS MORAIS DE SEUS CLIENTES! STAN LEE APRESENTA... **A SENSACIONAL MULHER-HULK!**

AMOR EM ALTA

E COMO PODERIA SER *DIFERENTE?* É SIMPLESMENTE O MEU *SEGUNDO DIA FAVORITO* DO ANO TODO!
DIA DOS NAMORADOS!
AH, TÁ, EU SEI QUE O DIA ACABOU FICANDO *MUITO COMERCIAL*...
...MAS NÃO CONSIGO EVITAR, SOU TODA *SENTIMENTAL*.
MEU *PAI* SEMPRE ME DISSE QUE EU CHORAVA VENDO *TRUQUES DE CARTA*.
É POR FALAR NO MEU PAI...
IMAGINO COMO ELE E A LOUISE ESTÃO LÁ EM LOS ANGELES.
HMMM...
ACORDEI TARDE O SUFICIENTE PRA ARRISCAR UM TELEFONEMA PRA ELES...
...MESMO COM AS TRÊS HORAS DE FUSO-HORÁRIO.
ACHO QUE VOU *MANDAR VER!*

DRRR-INNNG! DRRR-INNNG!
DRRR-INNNG! DRRR-INNNG!
DRRR-!
ALÔ?
ORA, OLÁ, JEN!
FELIZ DIA DOS NAMORADOS!
E PRA VOCÊ TAMBÉM, LOUISE. COMO OS DOIS POMBINHOS VÃO INDO?
JÁ ESCOLHERAM *A DATA*?
AINDA NÃO. ESTÁVAMOS PENSANDO EM APROVEITAR O MESMO DIA QUE VOCÊ E O ***WYATT WINGFOOT*** JUNTASSEM AS ESCOVAS DE DENTE.
TOUCHÉ! MAS QUANDO VOCÊ VOLTA PARA COSTA LESTE, LOUISE?
SENTIMOS SUA FALTA EM NOVA YORK!

AH, COM CERTEZA VOU ACABAR FAZENDO UMA VISITINHA MAIS CEDO OU MAIS TARDE.
MEUS FILHOS AINDA ESTÃO POR AÍ, NÉ? E ELES AINDA NÃO SABEM SOBRE EU E SEU PAI.
BOM, NÃO ESQUECE DE ME AVISAR COM BASTANTE ANTECEDÊNCIA PRA QUE EU POSSA MANDAR LIMPAR O SEU APÊ.
ENFIM, TENHO QUE IR. JÁ FIQUEI TEMPO O SUFICIENTE DE BOBEIRA EM TRAJES SUMÁRIOS.
BEM... PARECE QUE TUDO VAI BEM NA CASA OESTE DOS WALTERS.
MAS TEM ALGUMA COISA DIFERENTE POR AQUI HOJE. POSSO SENTIR.
AH-HA!
EU DEVERIA SABER, NÃO ESTOU OUVINDO A CANETA DO KEITH WILLIAMS TRABALHANDO.
ROTEIRO E DESENHOS POR JOHN BYRNE
CORES POR GLYNIS OLIVER
EDITADO POR RENÉE WITTERSTAETTER
EDITOR-CHEFE TOM DeFALCO
O MENINO BYRNE DEVE ESTAR TÃO PERDIDO NOS PRAZOS QUE VAI TER QUE ARTE-FINALIZAR ELE MESMO A REVISTA.
TÁ BOM. NADA DE MAIS, MAS...
MAS VOCÊ USOU CHARME O SUFICIENTE PRA ESCAPAR DE USAR O SOMBREAMENTO DUPLO QUE VAI NO NAMOR SÓ PORQUE NÃO ERA VOCÊ MESMO QUE ARTE-FINALIZAVA O QUADRINHO, BYRNE.
AGORA QUE É, EU QUERO MINHA COTA DE SOMBREAMENTO DUPLO, TUDO QUE SOBROU!

ISSO AÍ!
AGORA QUEM SABE TODAS AS PESSOAS QUE MANDARAM CARTAS DIZENDO COMO FICARAM *DECEPCIONADAS* QUANDO VOCÊ PAROU DE USAR ISSO NO *NAMOR*...
...COMEÇAM A COMPRAR O *MEU* GIBI!
HAH!
É ENGRAÇADO, PARECE *VELUDO*.
MAS CHEGA DE ENCHER LINGUIÇA.
VAMOS SEGUIR COM A HISTÓRIA PRINCIPAL.
E VAMOS COMEÇAR...
...DIZENDO "*BOM DIA*" PRO MEU NATIVO AMERICANO FAVORITO.
JEN...
O QUE É *ISSO* RECOBRINDO TUDO?

NÃO IMPORTA, WYATT. EU JÁ FIZ A PIADA.
VAMOS... QUE TAL A GENTE TOMAR UM BELO CAFÉ DA MANHÃ...
"...NA COLUMBUS AVENUE."
MAS QUE DIA!
SEMPRE ME IMPRESSIONA A CAPACIDADE DE NOVA YORK DE SE REINVENTAR. ATÉ PARECE QUE É PRIMAVERA.
SIM... DIFÍCIL DE IMAGINAR QUE ESTA PÁGINA FOI DESENHADA DEBAIXO DE UMA NEVASCA EM DEZEMBRO.
ENTÃO, VAMOS, MEU AMOR.
VAMOS APROVEITAR O MÁXIMO POSSÍVEL.
O BYRNE NÃO VAI PASSAR TANTAS PÁGINAS SEM ME OBRIGAR A BATER EM ALGUMA COISA.
THOOM
EITA!
PARECE QUE NEM VAMOS PASSAR NEM DESTA PÁGINA!

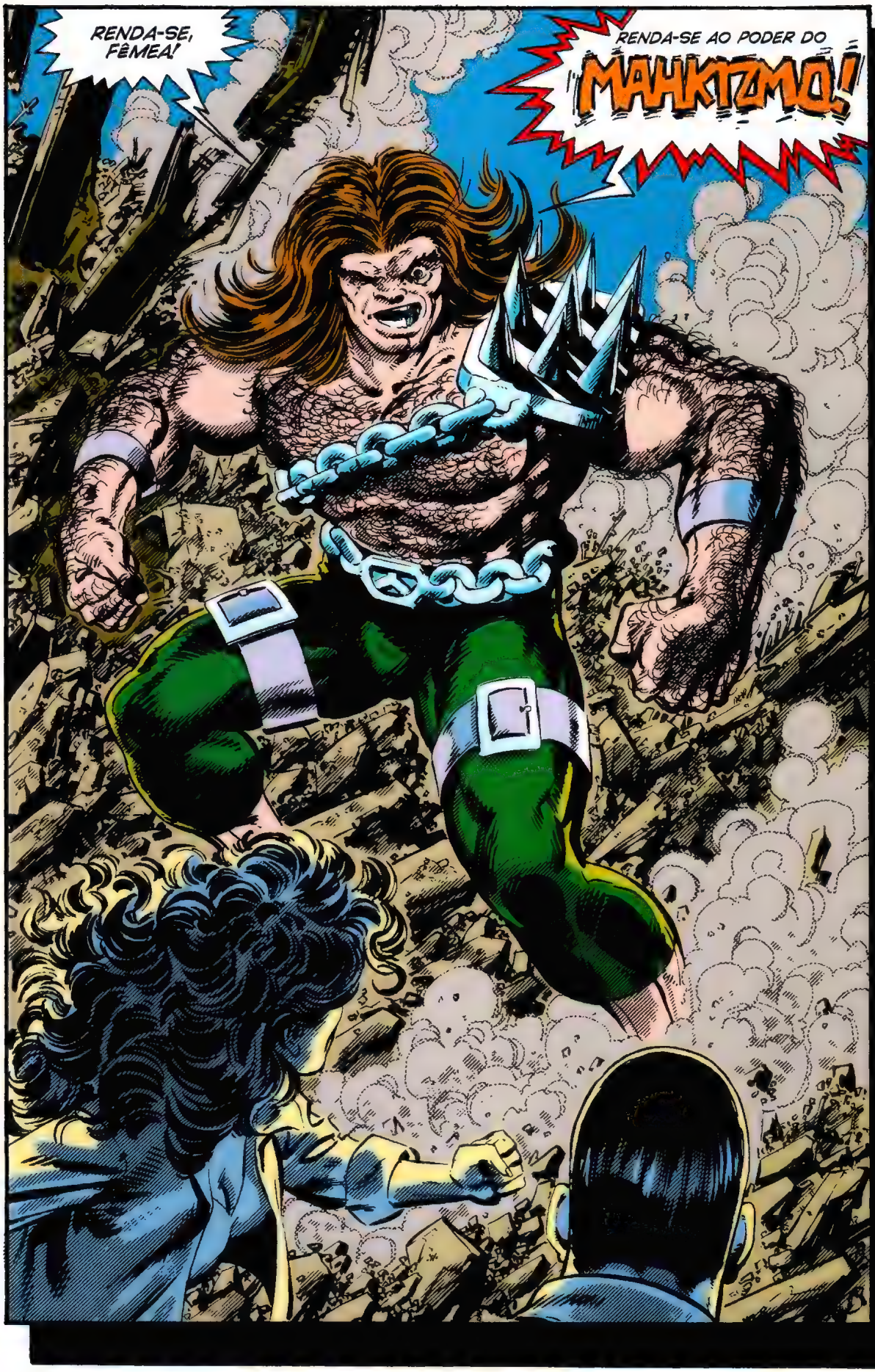
RENDA-SE, FÊMEA!
RENDA-SE AO PODER DO MAHKTZMO!

MAHKIZMO?! O MESMO MAHKIZMO QUE JÁ ENFRENTOU O QUARTETO FANTÁSTICO?
DUVIDO QUE EXISTAM DOIS, WYATT.
MAS ISSO AQUI É DEMAIS, AINDA QUE AS SUBTRAMAS ESTEJAM EMPURRANDO AS COISAS NESTA DIREÇÃO!
EU SEI QUE SÓ TEM VILÃO PALHAÇO NESTE GIBI...
...MAS ESSE AÍ É TÃO OTÁRIO QUE ELE NEM TÁ NA LISTA DE NOMES DO UNIVERSO MARVEL!
FÊMEA INSOLENTE!
SINTA O PODER DO MAHKIZMO!
UNH!
JEN!!

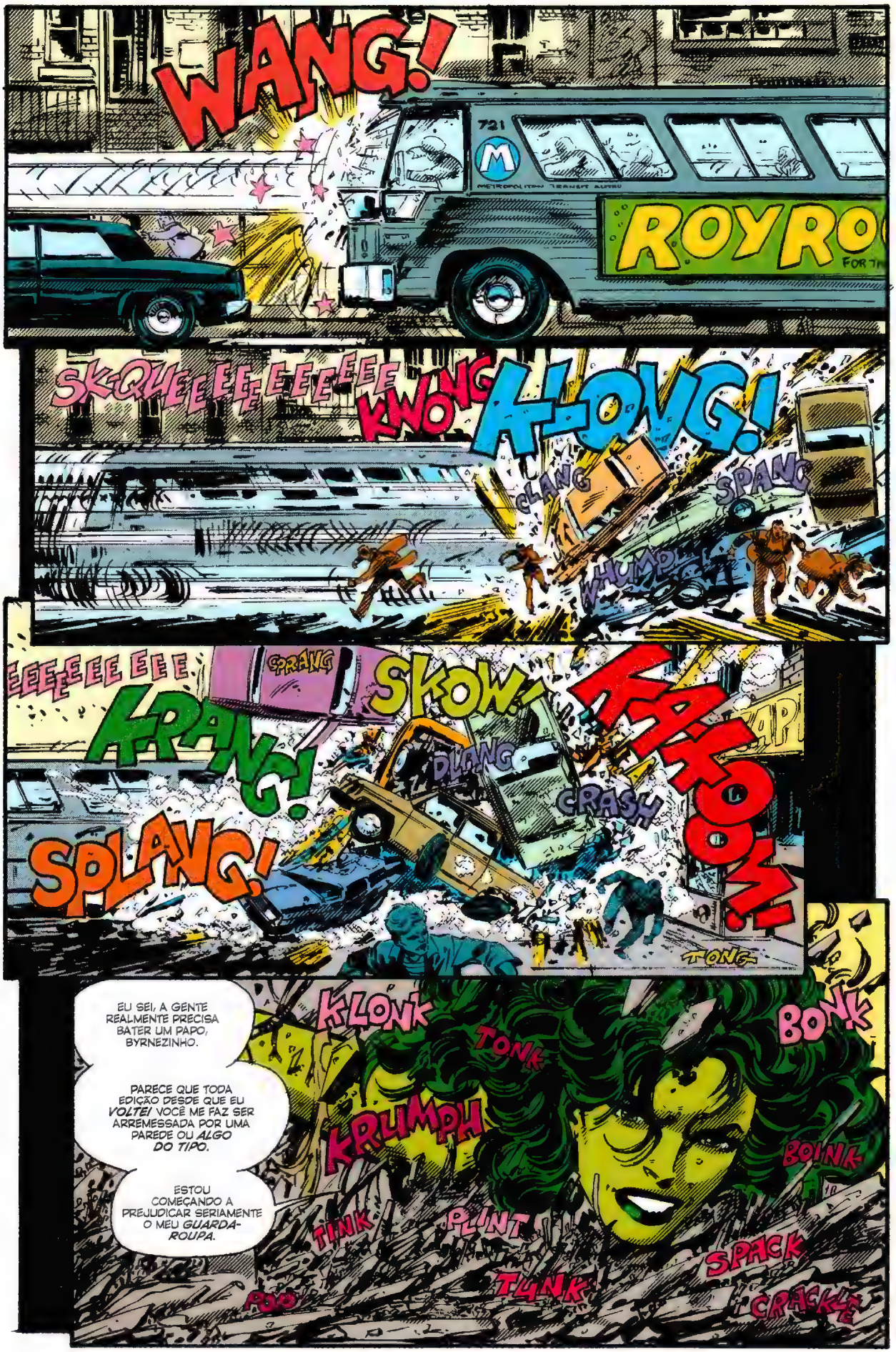
WANG!
721
METROPOLITAN TRANSIT AUTHO
ROYRO
FOR
SK-QUEEEEEEEEEEE
KWONG
K-ONG!
CLANG
SPANG
WHUMP
EEEEEEEEEEE
SPRANG
SKOW!
KRANG!
DUANG
CRASH
KA-BOOM!
SPLANG!
TONG
EU SEI, A GENTE REALMENTE PRECISA BATER UM PAPO, BYRNEZINHO.
PARECE QUE TODA EDIÇÃO DESDE QUE EU *VOLTEI* VOCÊ ME FAZ SER ARREMESSADA POR UMA PAREDE OU *ALGO DO TIPO.*
ESTOU COMEÇANDO A PREJUDICAR SERIAMENTE O MEU *GUARDA-ROUPA.*
KLONK
TONK
KRUMPH
BONK
BOINK
TINK
PLINT
TUNK
SPACK
CRACKLE
POO

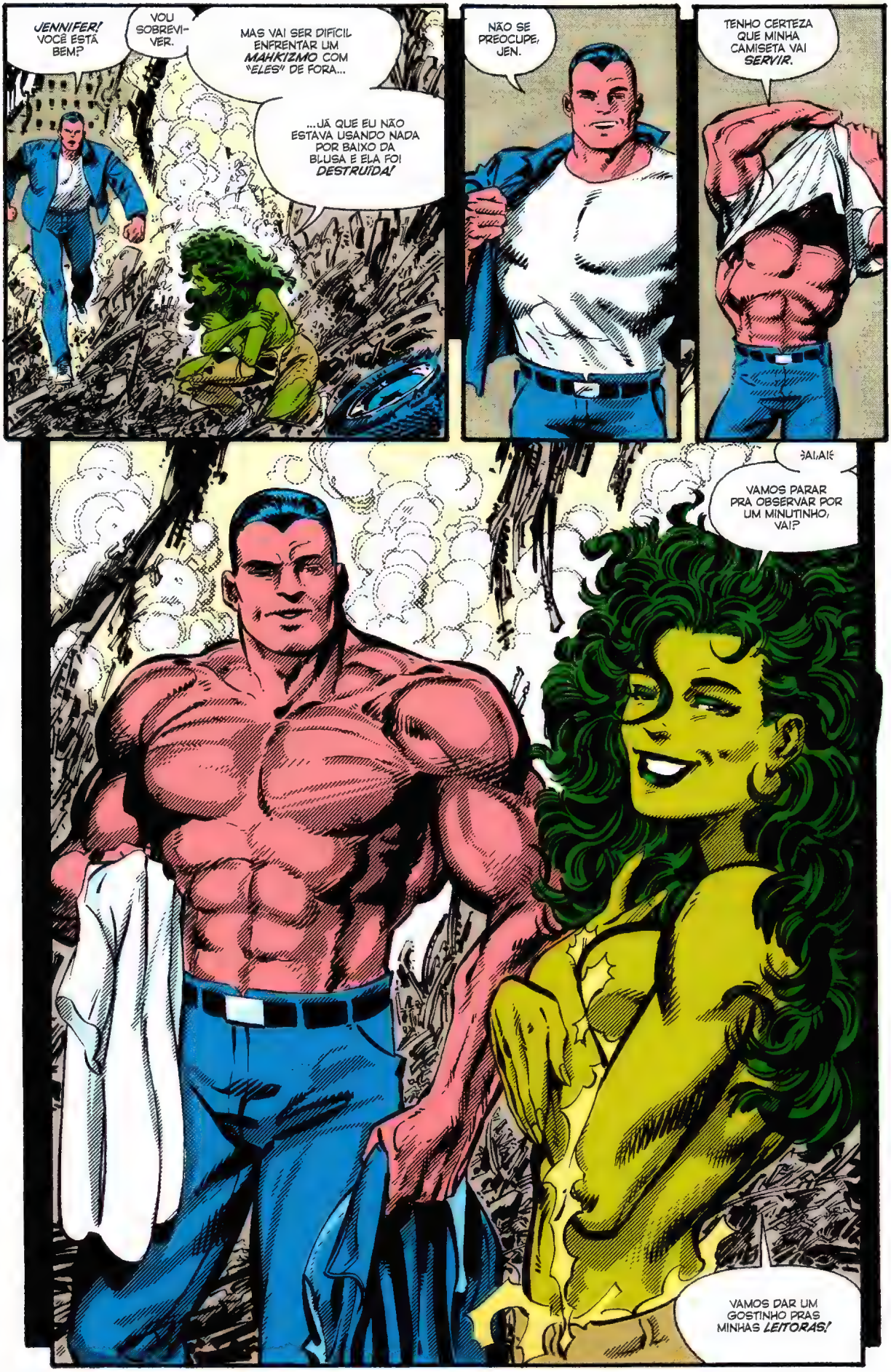
JENNIFER! VOCÊ ESTÁ BEM?
VOU SOBREVIVER.
MAS VAI SER DIFÍCIL ENFRENTAR UM MAHKIZMO COM "ELES" DE FORA...
...JÁ QUE EU NÃO ESTAVA USANDO NADA POR BAIXO DA BLUSA E ELA FOI DESTRUÍDA!
NÃO SE PREOCUPE, JEN.
TENHO CERTEZA QUE MINHA CAMISETA VAI SERVIR.
¡AI,AI!
VAMOS PARAR PRA OBSERVAR POR UM MINUTINHO, VAI?
VAMOS DAR UM GOSTINHO PRAS MINHAS LEITORAS!

BELEZA. AGORA PODE CORTAR PRA OUTRA COISA ENQUANTO EU VISTO A CAMISETA...
E AÍ, MEU AMIGO?
ELA NÃO É UMA *ESCOLHA PERFEITA?*
UMA CRIATURA *DELICIOSA*, COM CERTEZA.
MAS, PERFEITA...?
E ELA PARECE JÁ TER ENCONTRADO SEU COMPANHEIRO *IDEAL*...
...NAQUELE NATIVO DESCAMISADO.
QUANDO ACEITOU O *DESAFIO DE SUA MÃE*, ERA SUA INTENÇÃO COMPLICAR TANTO ASSIM AS COISAS?
POR QUE NÃO?
VÊNUS ESCOLHEU O ALVO *MASCULINO*...
...MAS CABE A EROS ESCOLHER O *FEMININO*.

"AGORA SÓ PRECISO LIBERAR UMA FLECHA DE MEU ARCO..."
"...E O CORAÇÃO DA MULHER PERTENCERÁ PARA SEMPRE A..."
MAHKIZMO! LÁ VEM ELE DE NOVO, JEN!
SEM PROBLEMAS, QUERIDO.
DESTA VEZ ESTOU *PRONTA* PARA O *SOCO NUCLEAR* DELE.
BA-THOM
AGORA ELE PERDEU O FÔLEGO!
FIQUE LONGE DO PERIGO, WYATT.
RR-RRIIIIPPPT!

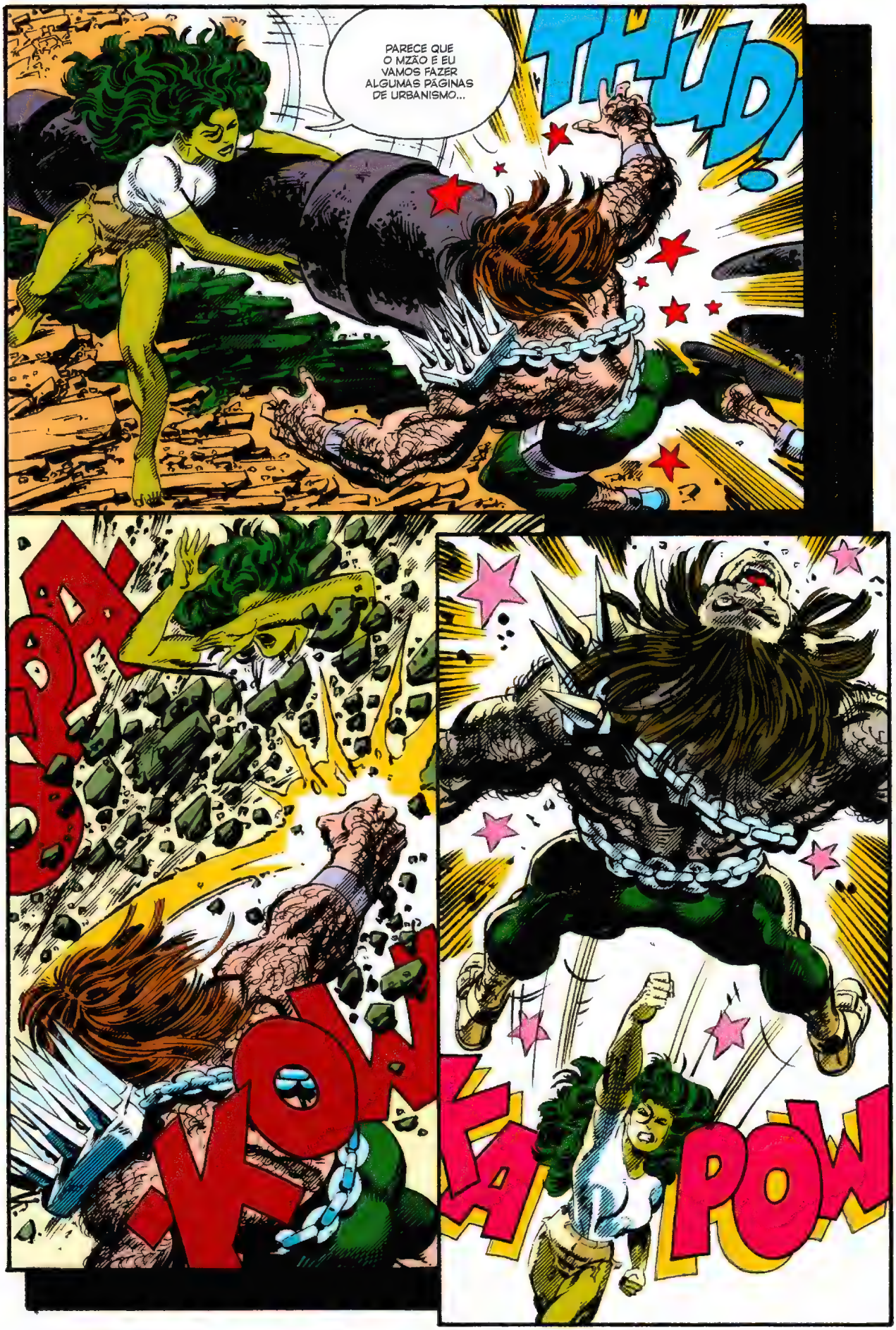
PARECE QUE O MZÃO E EU VAMOS FAZER ALGUMAS PÁGINAS DE URBANISMO...
THUD!
SMA
KA
POW
KA
POW

KROW!
WHUK!
PARECE QUE O VILÃO E A JENNIFER ESTÃO *EQUILIBRADOS*.
MAS ELE DEVE TER ALGUMA *FRAQUEZA* QUE ELA POSSA SE *APROVEITAR*.
E EU SEI EXATAMENTE QUEM PODE ME CONTAR O *QUÊ!*

TÁ CERTO, MUSCULOSO, JÁ CHEGA.
SMAK!
POR QUE VOCÊ NÃO AGE COMO UM BOM VILÃOZINHO E FICA NO CHÃO.
FRAK!
MULHER TOLA! REALMENTE ACREDITA QUE SUAS PALAVRAS PODEM ME DERROTAR?
BOOM!
EU SOU MAHKIZMO! E SOU TODO PODEROSO!

TODO PULMÃO, NÉ?
EU NÃO SEI POR QUE O MENINO BYRNE DECIDIU QUE VOCÊ FALAVA SEMPRE NEGRITADO...
...MAS TÁ REALMENTE COMEÇANDO A ME IRRITAR.
CLANG
VOCÊ TAGARELA SEM MOTIVO, MULHER-HULK.
É O FIM DESTA BATALHA...
AGORA!
AGORA, EROS! ELA ESTÁ BEM NA MIRA!

THUP!
HEIN?!
PELOS OSSOS DOS MEUS ANTEPASSADOS!
QUE TRUQUE É ESSE?
FUI ALVEJADO!!
DO QUE VOCÊ ESTÁ FALANDO, MAHKY? EU NÃO TÔ VENDO...
VOCÊ! MULHER-HULK!
AHHHH, MANO...
LÁ VAMOS NÓS...
HEIN?!
MULHER-HULK!
VOCÊ É A FÊMEA MAIS MARAVILHOSA QUE EU JÁ VI!

LEIA O
VOCÊ DEVE SE TORNAR A NOIVA DE MAHKIZMO!

BYYYYRNE!! QUE PALHAÇADA É ESSA? TODA HORA...
...VOCÊ PÕE UM IDIOTA PRA QUERER BRINCAR DE CASINHA COMIGO!
PRIMEIRO FOI O XEMNU, O URSINHO CÓSMICO...*
E AÍ COLOCOU O PAPAI NOEL PRA DAR EM CIMA DE MIM...**
ENTÃO, PRATICAMENTE A PRIMEIRA COISA QUE VOCÊ FEZ QUANDO VOLTOU AO MEU GIBI...
(*) LEMBRA? - RENÉE
(**) ESSE DIA FOI LOUCO. — RENÉE
...FOI ME FAZER QUASE CASAR COM O TOUPEIRA!***
E AÍ O CAPANGA DESMIOLADO DO GARRA NEGRA FICOU MALUCO POR MIM...****
...E ELE AINDA TÁ POR AQUI!
(***) VOCÊS LEMBRAM. — RENÉE
(****) FAZ POUQUÍSSIMO TEMPO. — RENÉE
TUDO BEM! TUDO BEM! JÁ É RUIM O SUFICIENTE A MULHER-HULK FICAR ME PASSANDO SERMÃO, A GENTE NÃO PRECISA DAS SUAS NOTINHAS! — JOHN
MAS FAZ PARTE DO MEU TRABALHO. VOCÊ SABE QUE OS LEITORES ADORAM AS NOTAS. — RENÉE
CLARO, CLARO. E AJUDA A VENDER AS EDIÇÕES ENCALHADAS, ENTÃO OS VENDEDORES TAMBÉM ADORAM... MAS PRECISAM SER ÀS MINHAS CUSTAS? — JOHN
BOM, O QUE EU POSSO FAZER? VOCÊ SABE QUE É POLÍTICA PADRÃO DA MARVEL IR PONTUANDO AS HISTÓRIAS ANTIGAS. ISSO DÁ AOS NOVOS LEITORES A CHANCE DE ENTENDER MELHOR A CRONOLOGIA E BUSCAR OS NÚMEROS CERTOS PRA LER. — RENÉE
ENTENDO. MAS GERALMENTE SÃO NOTINHAS SECAS E RÁPIDAS. SEI QUE, ÀS VEZES, TENTAMOS DEIXÁ-LAS MAIS DIVERTIDAS E ATÉ BEM-HUMORADAS, MAS A QUESTÃO É...
DÁ PRA PARAR?!!

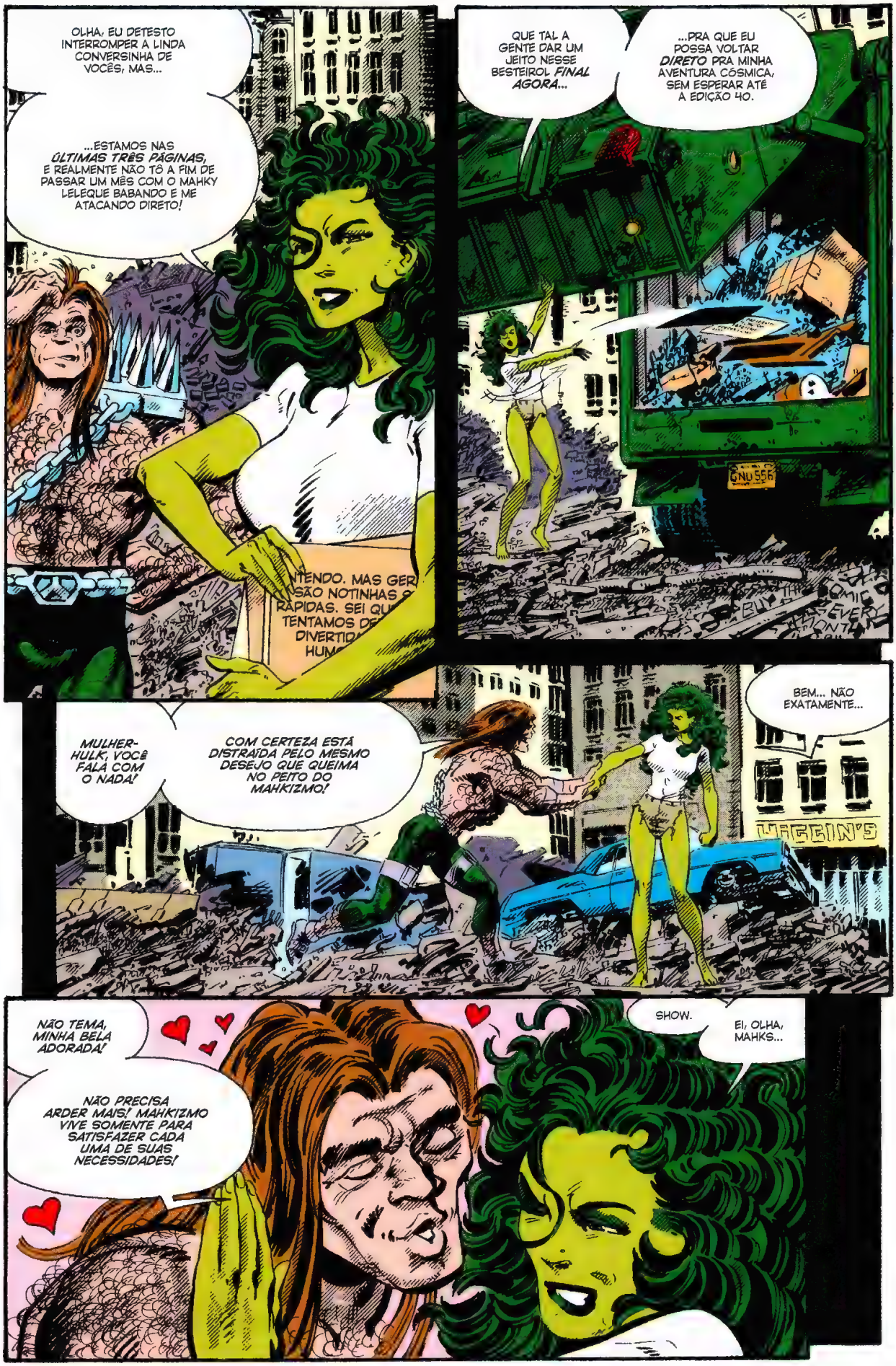
OLHA, EU DETESTO INTERROMPER A LINDA CONVERSINHA DE VOCÊS, MAS...
...ESTAMOS NAS *ÚLTIMAS TRÊS PÁGINAS*, E REALMENTE NÃO TÔ A FIM DE PASSAR UM MÊS COM O MAHKY LELEQUE BABANDO E ME ATACANDO DIRETO!
NTENDO. MAS GER SÃO NOTINHAS RÁPIDAS. SEI QU TENTAMOS DE DIVERTIDA HUM
QUE TAL A GENTE DAR UM JEITO NESSE BESTEIROL *FINAL AGORA*...
...PRA QUE EU POSSA VOLTAR *DIRETO* PRA MINHA AVENTURA CÓSMICA, SEM ESPERAR ATÉ A EDIÇÃO 40.
GNU 556
MULHER-HULK, VOCÊ FALA COM O NADA!
COM CERTEZA ESTÁ DISTRAÍDA PELO MESMO DESEJO QUE QUEIMA NO PEITO DO MAHKIZMO!
BEM... NÃO EXATAMENTE...
HIGGIN'S
NÃO TEMA, MINHA BELA ADORADA!
NÃO PRECISA ARDER MAIS! MAHKIZMO VIVE SOMENTE PARA SATISFAZER CADA UMA DE SUAS NECESSIDADES!
SHOW.
EI, OLHA, MAHKS...

...COM CERTEZA TER VOCÊ BABANDO POR AÍ APAIXONADO POR MIM É MELHOR DO QUE TE TER BANCANDO O ROLO COMPRESSOR ACABANDO COM O CENTRO DE MANHATTAN.
...ENTÃO POR QUE VOCÊ SIMPLESMENTE NÃO VOLTA AO LUGAR DE ONDE VEIO...
PUNT!
...E, TALVEZ, SE VOCÊ FOR MUITO, MAS MUITO BONZINHO, EU TE MANDO UMA FOTO AUTOGRAFADA, OU ALGO DO TIPO...
SIM!
SIM, EU VOLTAREI AO MEU MUNDO DO FUTURO!
P!P
SÓ PRECISO ATIVAR ESTE DISPOSITIVO REMOTO...
...E O PORTAL TEMPORAL SE ATIVARÁ NOVAMENTE...

SINTO MUITO, MULHER-HULK, MAS TERÁ QUE ESPERAR ATÉ A *PRÓXIMA HISTÓRIA*, QUANDO UM CONVIDADO MUITO *ESPECIAL* VAI AJUDAR A DESVENDAR O MISTÉRIO DO MAHKIZMO, NUM CONTO QUE DEVEMOS CHAMAR DE

UM ENCONTRO PIOR QUE A MORTE!

MARVEL
THE SENSATIONAL
SHE-HULK
FEATURING:
THE THING
$1.75 US
$2.15 CAN
39
MAY
UK 95p
APPROVED BY THE COMICS CODE AUTHORITY
NEM VEM COM IDEIA...
SÓ TÔ FAZENDO ISSO PORQUE FICA LEGAL NA CAPA!!
30TH ANNIVERSARY
1962 1992
THE AMAZING SPIDER-MAN

UMA TRANSFUSÃO DE SANGUE DE SEU PRIMO, O INCRÍVEL HULK, TRANSFORMOU A FRANZINA **JENNIFER WALTERS**, ADVOGADA, EM UMA AMAZONA ESMERALDA! AGORA, ELA LUTA POR VERDADE, JUSTIÇA E PELA INDENIZAÇÃO DE DANOS MORAIS DE SEUS CLIENTES! STAN LEE APRESENTA... **A SENSACIONAL MULHER-HULK!**

UM ENCONTRO PIOR QUE A MORTE!

E AÍ, WYATT?
VOCÊ DISSE QUE *SUA NAMORADA* ESTAVA NO MEIO DUMA *TRETA* COM O SAFADO...
...MAS NÃO TÔ VENDO NEM CABELO, NEM VERDINHO...
MAS... ELES TÊM QUE ESTAR AQUI, BEN.
A MENOS QUE A BATALHA TENHA IDO PARA OUTRO LUGAR...

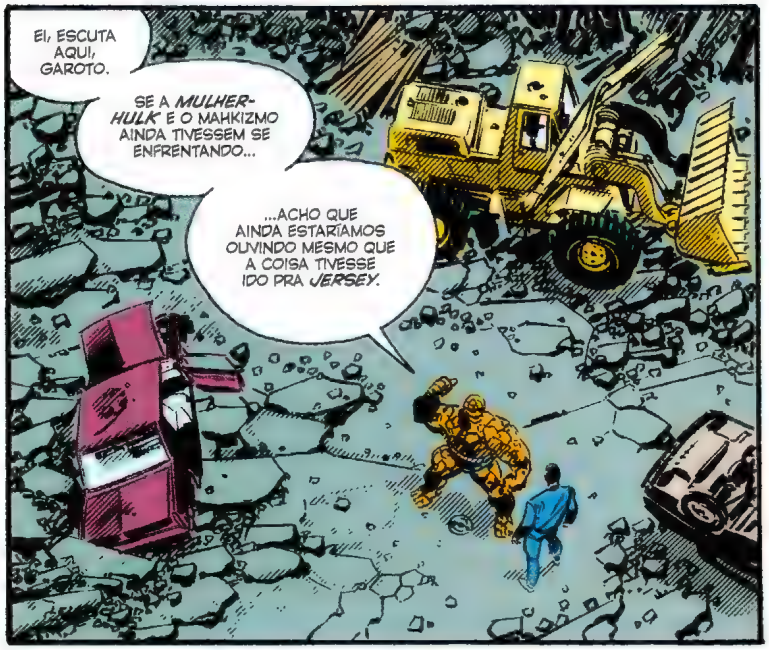
EI, ESCUTA AQUI, GAROTO.
SE A *MULHER-HULK* E O MAHKIZMO AINDA TIVESSEM SE ENFRENTANDO...
...ACHO QUE AINDA ESTARÍAMOS OUVINDO MESMO QUE A COISA TIVESSE IDO PRA *JERSEY*.

ISSO É VERDADE, COM CERTEZA.
MAS AONDE...
HM.
BEN... QUE *HORAS* SÃO?

HORAS? ERA QUASE DEZ QUANDO SAÍMOS DO *FOUR FREEDOMS PLAZA*...
...ENTÃO DEVERIA SER UMAS DEZ E QUINZE, POR QUÊ? O QUE AS HORAS TÊM A VER?
OLHA O *RELÓGIO*.
1:03

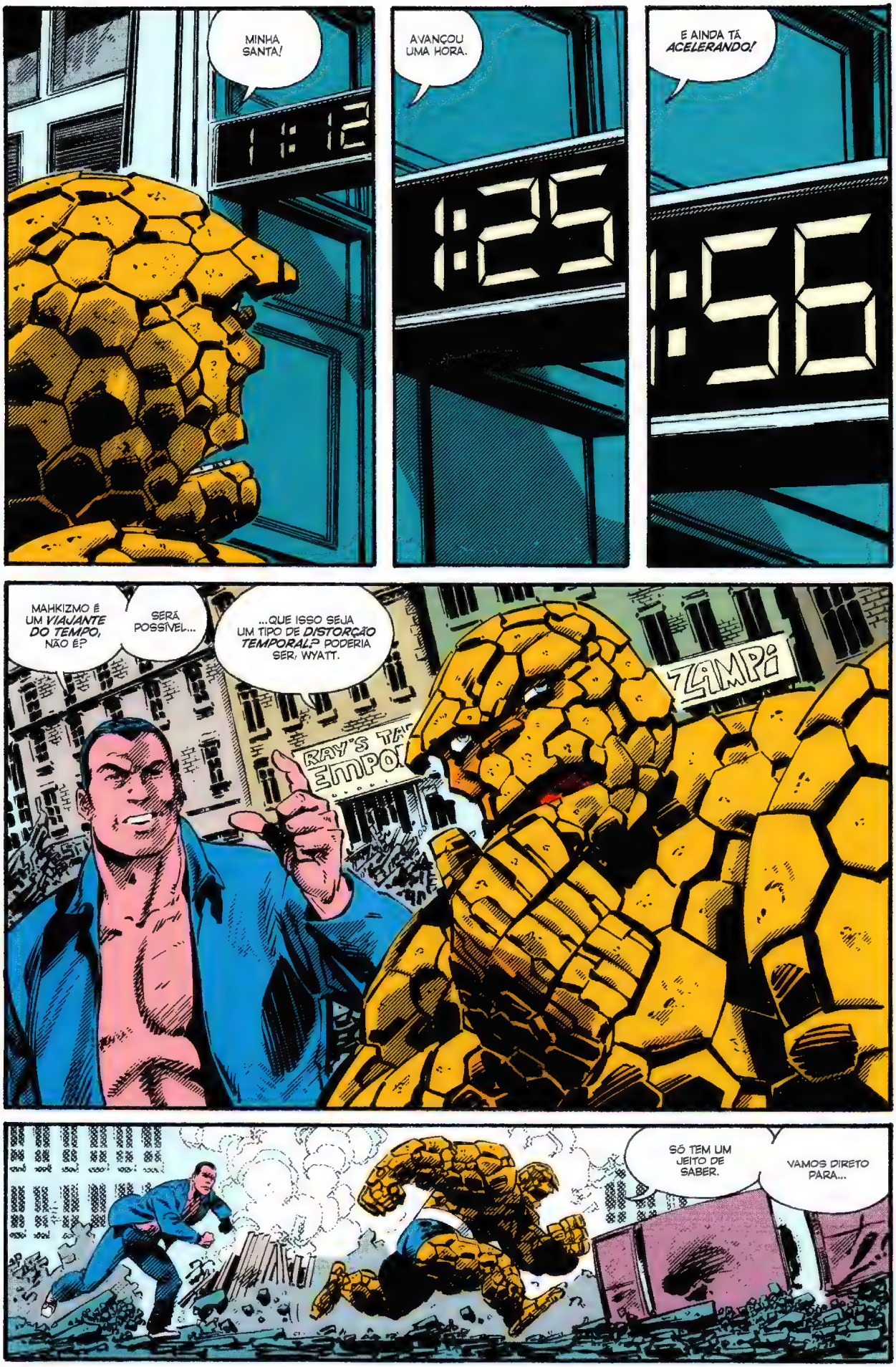
MINHA SANTA!
11:12
AVANÇOU UMA HORA.
12:25
E AINDA TÁ ACELERANDO!
12:56
MAHKIZMO É UM VIAJANTE DO TEMPO, NÃO É?
SERÁ POSSÍVEL...
...QUE ISSO SEJA UM TIPO DE DISTORÇÃO TEMPORAL? PODERIA SER, WYATT.
RAY'S TA
EMPO
ZAMPi
SÓ TEM UM JEITO DE SABER.
VAMOS DIRETO PARA...

"...A BASE DO *QUARTETO FANTÁSTICO.*"
DEPOIS DA *ÚLTIMA* VEZ QUE ENFRENTAMOS O MAHKIZMO, O REED ACERTOU OS PONTEIROS DA *MÁQUINA DO TEMPO* DO DOUTOR DESTINO...
...PRA GENTE TER UM JEITO *DIRETO* DE MONITORAR CASO ALGUÉM ZOASSE O *FLUXO-TEMPORAL*, PRINCIPALMENTE ALGUÉM DO FUTURO FERRADO DO MAHKY.
É VERDADE. MAHKIZMO É DE UM *FUTURO ALTERNATIVO* BIZARRO, NÃO É?
BOM, O ESPERTÃO ME DISSE QUE *TODOS* OS FUTUROS SÃO *ALTERNATIVOS*, JÁ QUE AINDA NÃO CHEGAMOS LÁ.
O LAR DO MAHKIE É *PARTICULARMENTE* FERRADO. JÁ QUE ELE FOI CRIADO QUANDO DUAS LINHAS DO TEMPO SE *FUNDIRAM!*
MAS A GENTE CONFERE OS *DETALHES* DEPOIS. OS *SCANNERS* AUTOMÁTICOS CONFIRMAM QUE UM *PORTAL* PARA O TEMPO DO MAHKIZMO SE ABRIU NOS ÚLTIMOS *QUINZE MINUTOS*.
ELE DEVE TER PARTIDO NELE. VOLTADO PRA CASA.
"E VAI VER LEVOU A *MULHER-HULK* COM ELE...!"
BOM, JÁ ERA *HORA!*
TAVA COMEÇANDO A ACHAR QUE VOCÊ TINHA ESQUECIDO *DE QUEM* ERA O GIBI!

COMO PODEM VER, AS COISAS NÃO SAÍRAM EXATAMENTE ***BEM*** DESDE A ÚLTIMA EDIÇÃO.

MAHKIZMO AINDA ESTÁ DESESPERADAMENTE ***APAIXONADO*** POR MIM, E ESSA BELA ROUPINHA É O QUE PASSA POR ***VESTIDO DE CASAMENTO*** NESTA TERRA.

NÃO QUE EU PRETENDA ***CASAR*** COM AQUELE IDIOTA.

SÓ ESTOU SEGUINDO O RITMO ATÉ DESCOBRIR O QUE DIACHO ACONTECEU COM ELE.

"QUER DIZER... PRIMEIRO A GENTE TAVA SE ARREMESSANDO PELAS PAREDES DO CENTRO IMOBILIÁRIO MAIS CARO DE MANHATTAN..."

"...E, DO NADA, ELE TAVA ME DIZENDO QUE EU ***SOU*** A COISA MAIS MARAVILHOSA DO MUNDO E TINHA QUE SER A ***NOIVA*** DE MAHKIZMO!"

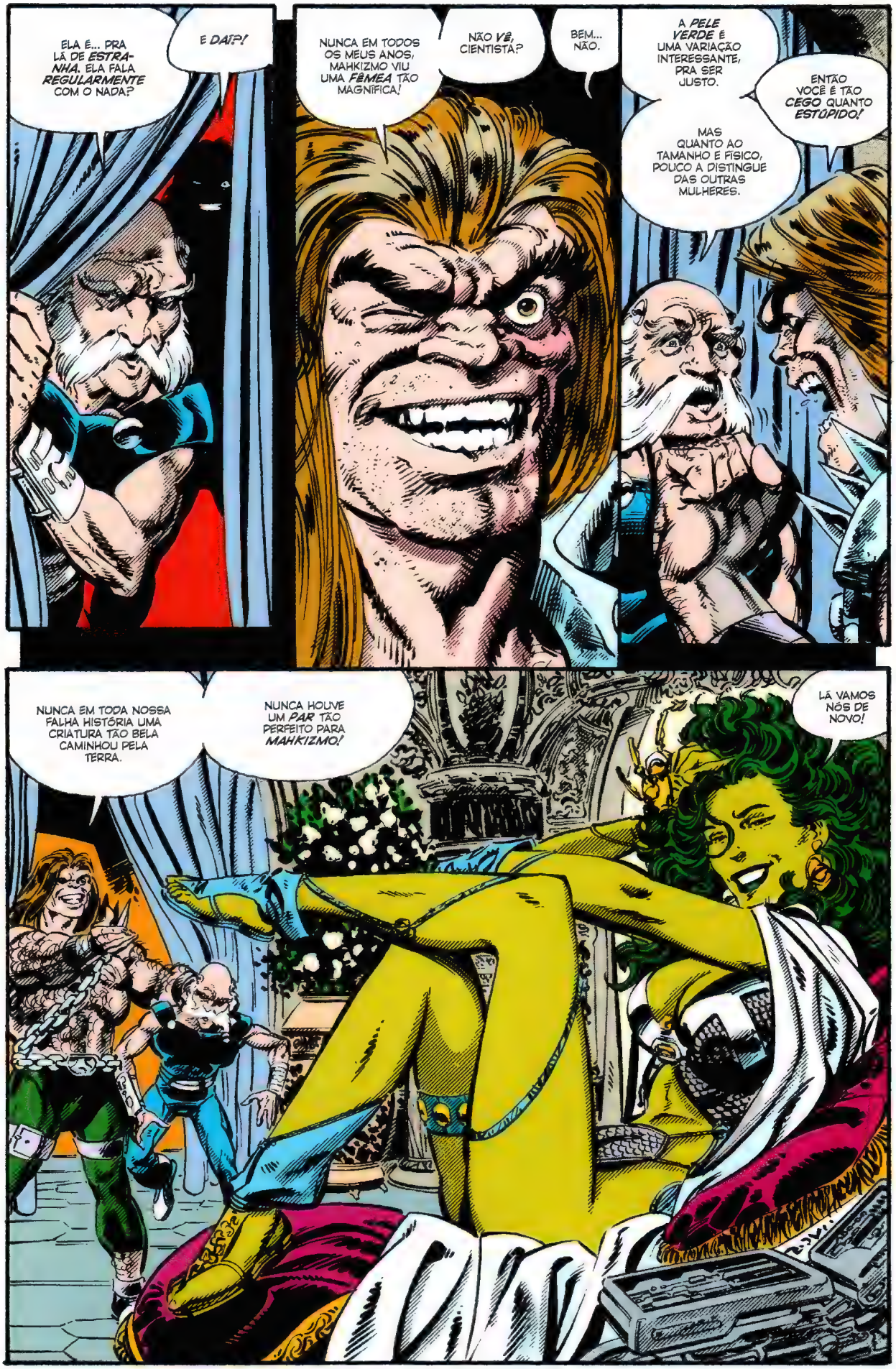
ELA É... PRA LÁ DE *ESTRANHA*. ELA FALA *REGULARMENTE* COM O NADA?
E *DAÍ?!*
NUNCA EM TODOS OS MEUS ANOS, MAHKIZMO VIU UMA *FÊMEA* TÃO MAGNÍFICA!
NÃO *VÊ*, CIENTISTA?
BEM... NÃO.
A *PELE VERDE* É UMA VARIAÇÃO INTERESSANTE, PRA SER JUSTO.
ENTÃO VOCÊ É TÃO *CEGO* QUANTO *ESTÚPIDO!*
MAS QUANTO AO TAMANHO E FÍSICO, POUCO A DISTINGUE DAS OUTRAS MULHERES.
NUNCA EM TODA NOSSA FALHA HISTÓRIA UMA CRIATURA TÃO BELA CAMINHOU PELA TERRA.
NUNCA HOUVE UM *PAR* TÃO PERFEITO PARA *MAHKIZMO!*
LÁ VAMOS NÓS DE NOVO!

AGORA, CIENTISTA, VÁ E INFORME AO TRIBUNAL REGENTE...
...QUE MAHKIZMO ESTÁ *PRONTO* PARA COMEÇAR A CERIMÔNIA DE CASAMENTO!
CALMA AÍ, DOÇURA.
TEMOS ALGUNS *PONTOS* PRA ACERTAR...
...O *PRINCIPAL* SENDO AQUELA *PIADINHA* QUE VOCÊ FEZ NO FINAL DA ÚLTIMA EDIÇÃO.
VOCÊ SABE. AQUELA SOBRE MATAR *TODAS* AS MULHERES DO MEU TEMPO...
POR QUE PERDER SEU TEMPO COM ALGO TÃO *DESIMPORTANTE*, MINHA AMADA?
EU TE TROUXE *AQUI*, AO MUNDO DO MEU FUTURO, ONDE SERÁ POUPADA DOS EFEITOS DA...
...*BOMBA ANTI-GÊNERO!!!*
COMO É QUE É?
TALVEZ *EU* POSSA EXPLICAR, MULHER-HULK. A BOMBA ANTIGÊNERO *É* MINHA MAIOR INVENÇÃO.

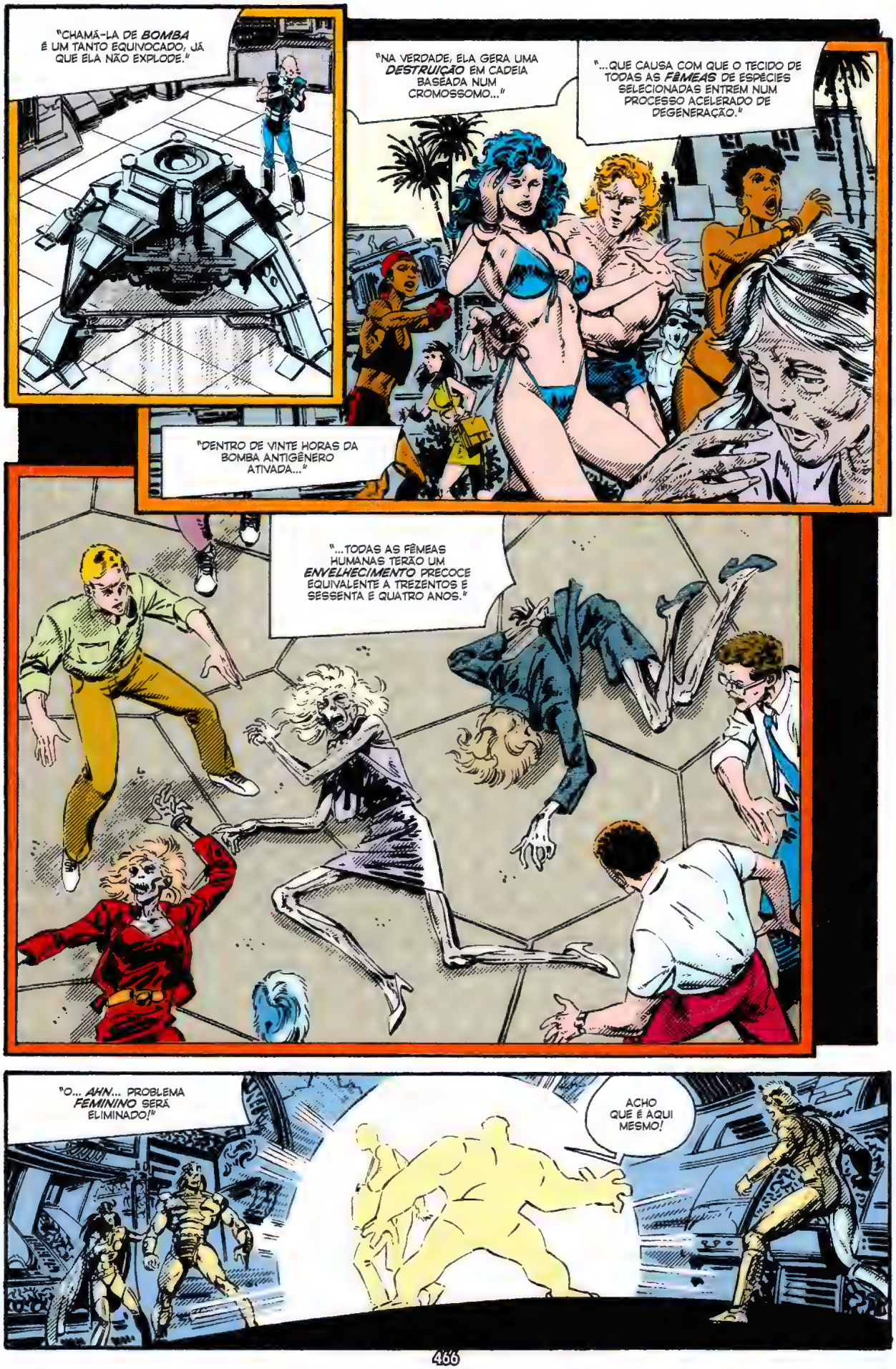
"CHAMÁ-LA DE BOMBA É UM TANTO EQUIVOCADO, JÁ QUE ELA NÃO EXPLODE."
"NA VERDADE, ELA GERA UMA DESTRUIÇÃO EM CADEIA BASEADA NUM CROMOSSOMO..."
"...QUE CAUSA COM QUE O TECIDO DE TODAS AS FÊMEAS DE ESPÉCIES SELECIONADAS ENTREM NUM PROCESSO ACELERADO DE DEGENERAÇÃO."
"DENTRO DE VINTE HORAS DA BOMBA ANTIGÊNERO ATIVADA..."
"...TODAS AS FÊMEAS HUMANAS TERÃO UM ENVELHECIMENTO PRECOCE EQUIVALENTE A TREZENTOS E SESSENTA E QUATRO ANOS."
"O... AHN... PROBLEMA FEMININO SERÁ ELIMINADO!"
ACHO QUE É AQUI MESMO!

MUDOU UM POUCO DESDE A ÚLTIMA VEZ QUE ESTIVEMOS AQUI.
MAS DEVE SER COISA DE ODIAR MULHER, EU ACHO.
MAS FOI AQUI QUE EU E O QUARTETO BATEMOS DE FRENTE COM O MAHKIZMO.
PLANETA MACHUS!
M-MACHUS...?
VOCÊ DISSE "MACHUS", ESTRANHO?
SIM, ELE DISSE. TEM ALGUM PROBLEMA? VOCÊ PARECE PERTURBADO...
NÃO...
É SÓ QUÊ... EU ME LEMBRO...
DO TEMPO DE OUTRORA...
SIM!! EU LEMBRO DE MACHUS! O MELHOR DE TODOS OS MUNDOS POSSÍVEIS!
ONDE HOMENS COMANDAM!
UNGH!

OPA!
BRUTO!
SPANG!
?!?
KANG
KAKOW!

PUTZ! FALEI DEMAIS, É?
FLANG!
É COMO SE A *FUSÃO* QUE UNIU OS MUNDOS DE MACHUS E FEMIZONIA...
...ESTIVESSE SE *DESFAZENDO* DIANTE DE NOSSOS OLHOS!

SE PREOCUPA COM ISSO *DEPOIS*, WYATT.
AGORA TEMOS QUE ACHAR SUA NAMORADA...
...ANTES QUE O PLANETA TODO FIQUE *MALUCO!*

O DETECTOR GAMA QUE TROUXEMOS ESTÁ FUNCIONANDO PERFEITAMENTE, BEN.
DE ACORDO COM OS SINAIS...

"...JENNIFER ESTÁ QUASE CINCO QUILÔMETROS AO OESTE!"
AINDA ESTOU ATRÁS DE *RESPOSTAS*.
DE ACORDO COM OS REGISTROS...
DO TIPO, COMO VOCÊ ESTÁ *VIVO*.
...VOCÊ SE EXPLODIU PRA *VALER* LÁ NA *FANTASTIC FOUR 153!**
(*) COMO VISTO EM FF153 — RENÉE REDUNDANTE
(**) RELAXA, ESSA NÃO SAIU AQUI. — ROD RETICENTE

NA VERDADE, FOI A SUA EXPLOSÃO QUE INICIOU A FUSÃO DE MACHUS E FEMIZONIA!
ASSIM ME *DISSERAM!*
MAS MUITO MAIS SE PASSOU, SEM O CONHECIMENTO DO AMALDIÇOADO QUARTETO!

"DESCUBRA AGORA A TERRÍVEL TRAMA DE MAHKIZMO, MINHA AMADA!"
"É *VERDADE* QUE EU JÁ FUI DESTRUÍDO. *ATOMIZADO* POR UMA DESCARGA DE MINHA POTÊNCIA NUCLEAR!"

"MAS NÃO FUI *DISPERSADO*, COMO IMAGINADO."
"NA VERDADE, A FUSÃO DOS DOIS MUNDOS SERVIU, DE CERTO MODO, PARA MANTER MEUS ÁTOMOS *UNIDOS*."

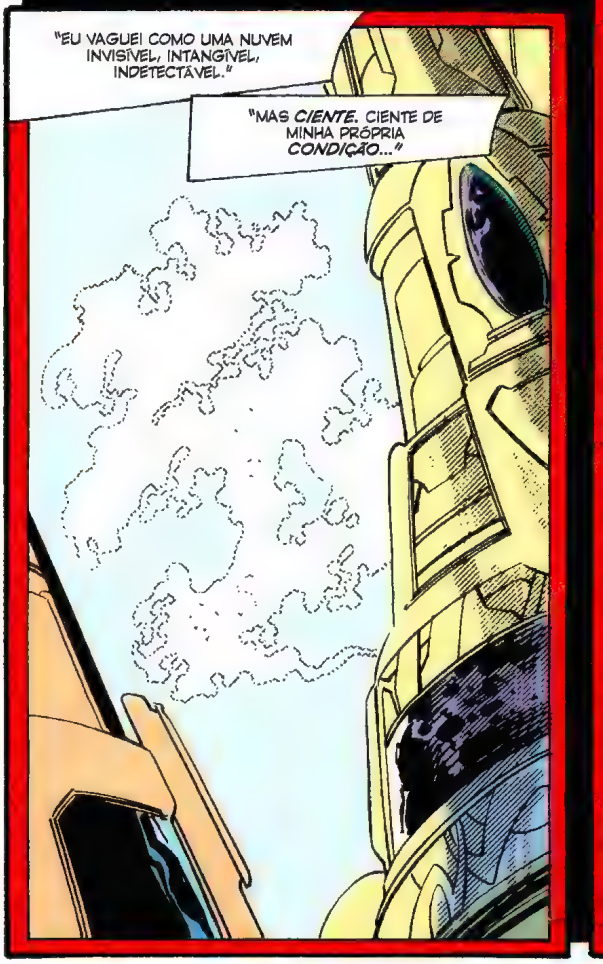
"EU VAGUEI COMO UMA NUVEM INVISÍVEL, INTANGÍVEL, INDETECTÁVEL."
"MAS *CIENTE*. CIENTE DE MINHA PRÓPRIA *CONDIÇÃO*..."

"...E COMO EU ESTAVA *CIENTE* DA CONDIÇÃO DE MEU *MUNDO NATAL!*"

"NÃO SEI O QUE CAUSOU O MILAGRE QUE SE SEGUIU."
"TALVEZ A MINHA IRA AO VER MACHUS TÃO PERVERTIDO."
"ME VI CAPAZ DE DIRIGIR MINHA FORMA DESENCARNADA ATÉ UM MACHO ENFRAQUECIDO DESTE NOVO MUNDO..."
"...E, ASSIM COMO MEU MUNDO FOI TRANSFORMADO..."
"...EU O TRANSFORMEI..."
"...E ASSIM MAHKIZMO RENASCEU!"
E, JÁ QUE FUI POUPADO DOS EFEITOS DA FUSÃO...
...ME LEMBRAVA DE COMO O MUNDO DEVERIA SER!
COM HOMENS DOMINANTES E MULHERES ESCRAVAS INDEFESAS, VOCÊ QUER DIZER.
OLHA, MAHKIE! VOCÊ É UM CASO SÉRIO!

E MESMO SABENDO QUE OS BONZINHOS NUNCA DEVEM DAR O PRIMEIRO SOCO...
...ACHO QUE TÁ NA HORA DE TE ENSINAR O BÁSICO DO FEMINISMO!
POW!
CRASH!
OOOPA! PARECE QUE ACHAMOS ELA, WYATT!
E, A MENOS QUE EU TEJA RUIM DE CHUTE...
...ACHAMOS UMA COISA PRA EU BATER!
FRACOTE!
ME DERROTOU ANTES COM O AUXÍLIO DE THUNDRA!
THOOM!

ACHA QUE PODE DAR CONTA DE MAHKIZMO *SOZINHO?*
KRAM!
E QUEM DISSE QUE ELE TÁ *SOZINHO*, MAHKIE?
VAMOS, BEN! VAMOS ACABAR COM ESSE PALHAÇO E VOLTAR LOGO PRA NOSSA TERRA!
MAHKIZMO PODE TER COMEÇADO COMO UM VILÃO QUALQUER...
...MAS DO JEITO QUE OS QUADRINHOS SÃO HOJE EM DIA, SÓ PRECISA DE UM POUCO DE MOUSSE E MAQUIAGEM DE PALHAÇO...
SPLOW!

...E ELE PODE GANHAR SEU *PRÓPRIO* GIBI!
SEM PROBLEMA, HULKINHA!
COM NÓS DOIS...
...NEM VAMOS SUAR PRA *ACABAR* COM ESSE OTÁRIO!

PODE ABRIR A CONTAGEM!
MUITO BEM, VOCÊS DOIS!
WYATT! AH, CARA COMO TÔ FELIZ DE TE VER!
EI, NÃO ME FAÇAM CORAR, HEIN?
JÁ ME BASTA FICAR ACOMPANHANDO A LUA DE MEL ETERNA DO REED E DA SUE.
CERTO, BEN. NÃO SABIA QUE VOCÊ FICAVA SEM GRAÇA TÃO FACILMENTE.
WYATT VAMOS PARAR UM POUCO...
...ATÉ DESCOBRIRMOS O QUE FEZ O MAHKY SE APAIXONAR POR MIM...
A CULPA FOI MINHA.
HEIN?
E QUE DIACHO VOCÊ TEM A VER COM TUDO, AMIGO?
ESSA ROUPINHA AÍ TÁ DEMAIS, ATÉ PRA ESSE PLANETA!

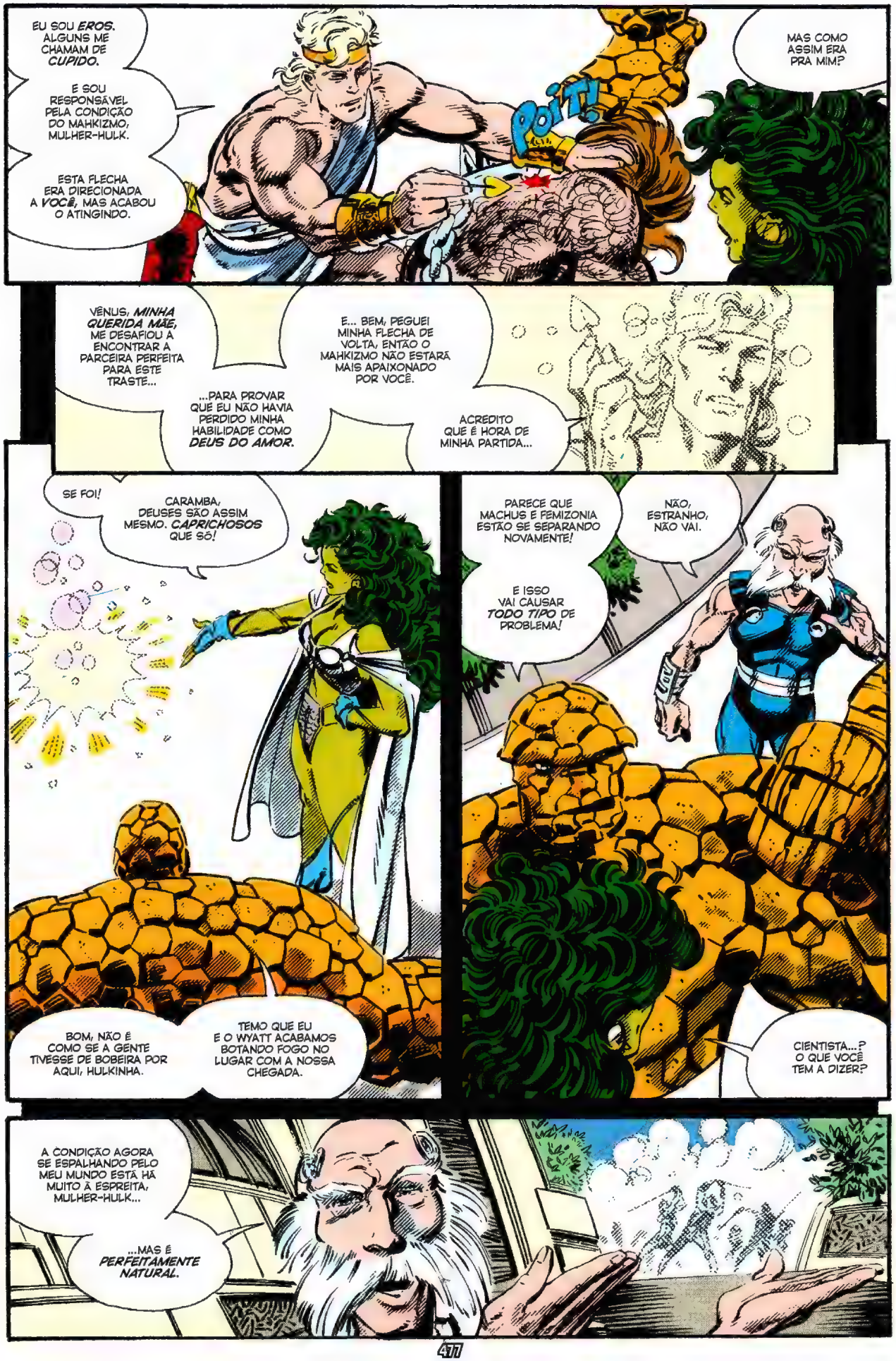
EU SOU *EROS*. ALGUNS ME CHAMAM DE *CUPIDO*.
E SOU RESPONSÁVEL PELA CONDIÇÃO DO MAHKIZMO, MULHER-HULK.
ESTA FLECHA ERA DIRECIONADA A *VOCÊ*, MAS ACABOU O ATINGINDO.
POIT!
MAS COMO ASSIM ERA PRA MIM?
VÊNUS, *MINHA QUERIDA MÃE*, ME DESAFIOU À ENCONTRAR A PARCEIRA PERFEITA PARA ESTE TRASTE...
...PARA PROVAR QUE EU NÃO HAVIA PERDIDO MINHA HABILIDADE COMO *DEUS DO AMOR*.
E... BEM, PEGUEI MINHA FLECHA DE VOLTA, ENTÃO O MAHKIZMO NÃO ESTARÁ MAIS APAIXONADO POR VOCÊ.
ACREDITO QUE É HORA DE MINHA PARTIDA...
SE FOI!
CARAMBA, DEUSES SÃO ASSIM MESMO. *CAPRICHOSOS* QUE SÓ!
BOM, NÃO É COMO SE A GENTE TIVESSE DE BOBEIRA POR AQUI, HULKINHA.
TEMO QUE EU E O WYATT ACABAMOS BOTANDO FOGO NO LUGAR COM A NOSSA CHEGADA.
PARECE QUE MACHUS E FEMIZONIA ESTÃO SE SEPARANDO NOVAMENTE!
NÃO, ESTRANHO, NÃO VAI.
E ISSO VAI CAUSAR *TODO TIPO* DE PROBLEMA!
CIENTISTA...? O QUE VOCÊ TEM A DIZER?
A CONDIÇÃO AGORA SE ESPALHANDO PELO MEU MUNDO ESTÁ HÁ MUITO À ESPREITA, MULHER-HULK...
...MAS É *PERFEITAMENTE NATURAL*.

QUANDO MACHUS E FEMIZONIA SE FUNDIRAM, O RESULTADO FOI UM MUNDO ONDE OS SEXOS VIVIAM EM *HARMONIA PERFEITA*...
QUE SORTE!
PROVAVELMENTE O *ÚNICO* PLANETA ASSIM!
EXATAMENTE! DE ALGUMA FORMA, A SUA CHEGADA QUEBROU O FEITIÇO *ARTIFICIAL*.
O QUE VOCÊS ESTÃO VENDO AGORA SÃO BRIGAS FAMILIARES...
...NUM MUNDO DE *GUERREIROS!*
DONK!
HUH!
ENTÃO... QUER DIZER QUE É *ASSIM* QUE AS COISAS *DEVEM* SER?
É CLARO QUE É, BEN!
É A BOA E VELHA *"GUERRA DOS SEXOS"* CORRENDO SOLTA!
MAS...
PARECE QUE O MAHKY LELEQUE ESTÁ ACORDANDO.
E EU TENHO UMA *ÚLTIMA* PERGUNTA.
SNAK!
PORQUE DIACHO ELE QUERIA USAR A *"BOMBA ANTIGÊNERO"* NAS MULHERES DO *PASSADO?*
ACHA QUE QUERO DESTRUIR AS MULHERES DO *MEU* TEMPO, VERDONA?
QUE BEM ISSO FARIA?

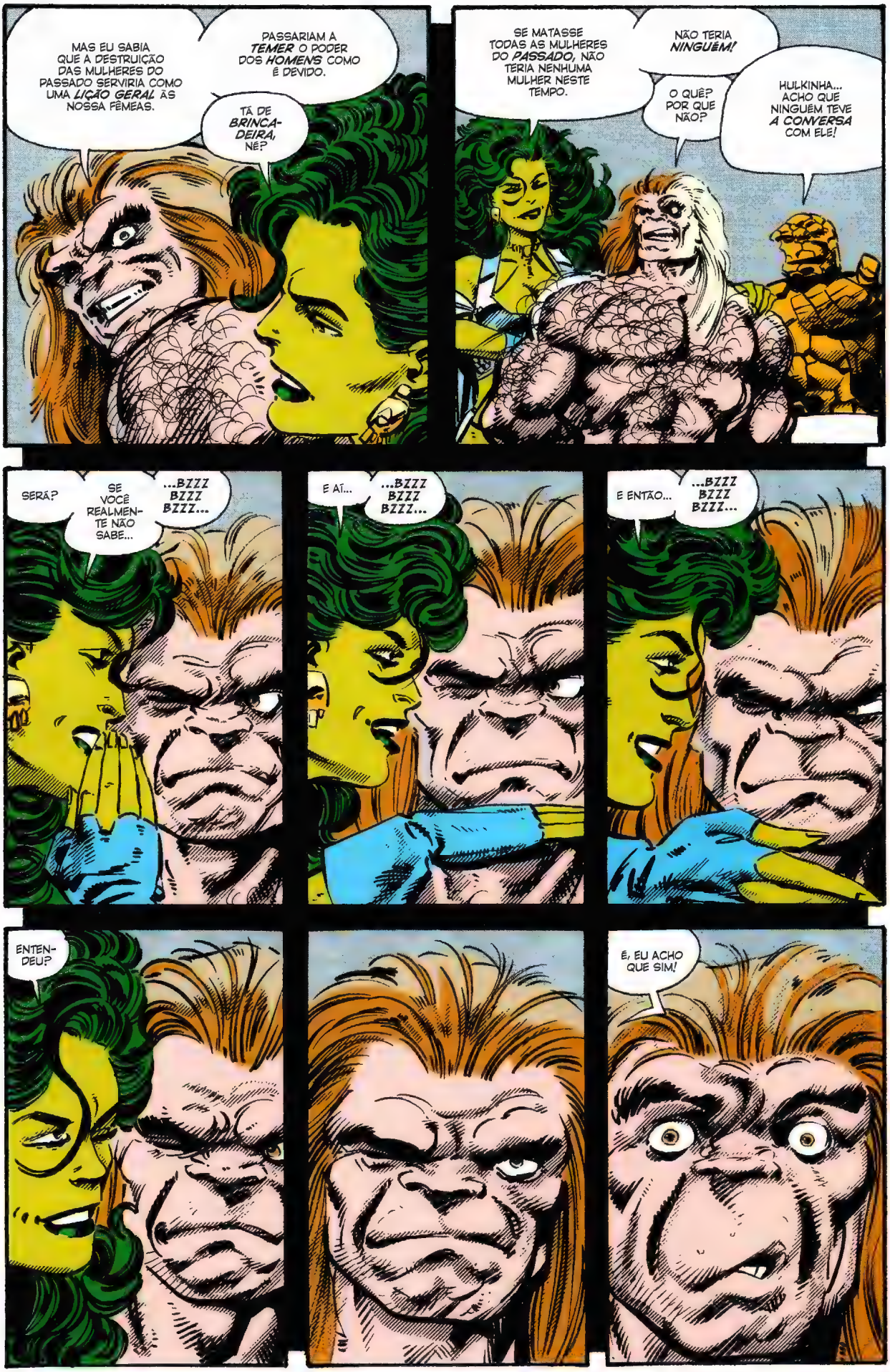
MAS EU SABIA QUE A DESTRUIÇÃO DAS MULHERES DO PASSADO SERVIRIA COMO UMA *LIÇÃO GERAL* ÀS NOSSA FÊMEAS.
PASSARIAM A *TEMER* O PODER DOS *HOMENS* COMO É DEVIDO.
TÁ DE *BRINCA-DEIRA*, NÉ?
SE MATASSE TODAS AS MULHERES DO *PASSADO*, NÃO TERIA NENHUMA MULHER NESTE TEMPO.
NÃO TERIA *NINGUÉM!*
O QUÊ? POR QUE NÃO?
HULKINHA... ACHO QUE NINGUÉM TEVE *A CONVERSA* COM ELE!
SERÁ?
SE VOCÊ REALMENTE NÃO SABE...
...BZZZ BZZZ BZZZ...
E AÍ...
...BZZZ BZZZ BZZZ...
E ENTÃO...
...BZZZ BZZZ BZZZ...
ENTENDEU?
É, EU ACHO QUE SIM!

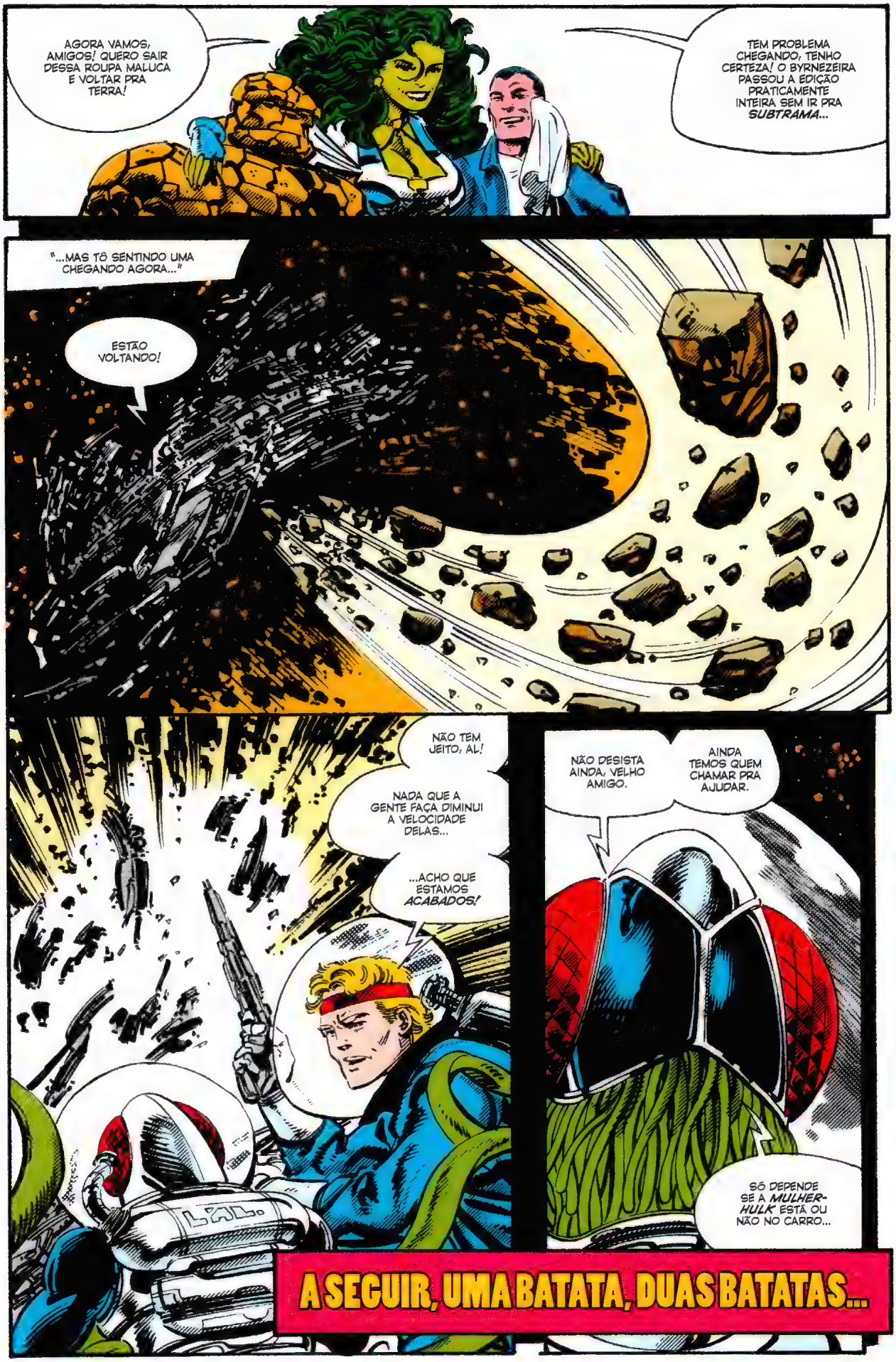
AGORA VAMOS, AMIGOS! QUERO SAIR DESSA ROUPA MALUCA E VOLTAR PRA TERRA!
TEM PROBLEMA CHEGANDO, TENHO CERTEZA! O BYRNEZEIRA PASSOU A EDIÇÃO PRATICAMENTE INTEIRA SEM IR PRA SUBTRAMA...
"...MAS TÔ SENTINDO UMA CHEGANDO AGORA..."
ESTÃO VOLTANDO!
NÃO TEM JEITO, AL!
NADA QUE A GENTE FAÇA DIMINUI A VELOCIDADE DELAS...
...ACHO QUE ESTAMOS ACABADOS!
NÃO DESISTA AINDA, VELHO AMIGO.
AINDA TEMOS QUEM CHAMAR PRA AJUDAR.
SÓ DEPENDE SE A MULHER-HULK ESTÁ OU NÃO NO CARRO...
A SEGUIR, UMA BATATA, DUAS BATATAS...

MARVEL
$1.75 US
$2.15 CAN
40
JUNE
02813
APPROVED BY THE COMICS CODE AUTHORITY
THE SENSATIONAL
SHE-HULK
PARA DE ENROLAR, HULKINHA. AINDA FALTA UM MONTE DE PÁGINA.
EI, NÃO...!
TÁ ME ZOANDO?
AGORA SIM!
POR QUE VOCÊS PEDIRAM!

UMA TRANSFUSÃO DE SANGUE DE SEU PRIMO, O INCRÍVEL HULK, TRANSFORMOU A FRANZINA **JENNIFER WALTERS**, ADVOGADA, EM UMA AMAZONA ESMERALDA! AGORA, ELA LUTA POR VERDADE, JUSTIÇA E PELA INDENIZAÇÃO DE DANOS MORAIS DE SEUS CLIENTES! STAN LEE APRESENTA... **A SENSACIONAL MULHER-HULK!**

JOHN BYRNE
ROTEIRO/ARTE

GLYNIS OLIVER
CORES

TOM DeFALCO
EDITOR-CHEFE ORIGINAL

RENÉE WITTERSTAETTER
EDITORA ORIGINAL

EU SEI QUE A MARVEL FAZ PRATICAMENTE *QUALQUER COISA* PRA VENDER UM GIBI...
...MAS ISTO AQUI JÁ TÁ *ALÉM DA CONTA*, NÃO?

TIPO, CÁ ESTOU EU, *ADVOGADA* DE SUCESSO...
...MEMBRO DOS *VINGADORES*...
...MEMBRO RESERVA DO *QUARTETO FANTÁSTICO*, O QUE NÃO É POUCA COISA...

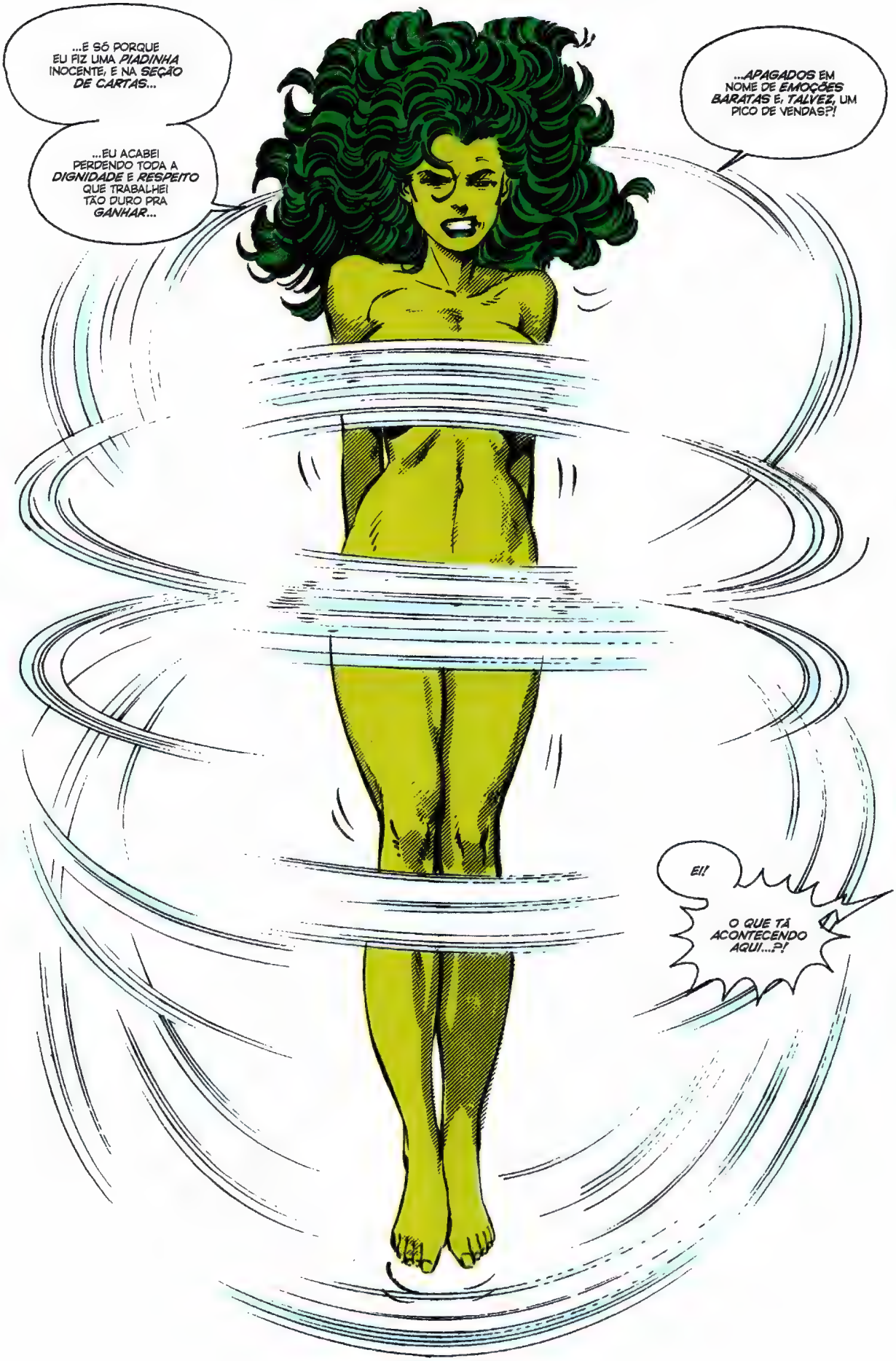
...E SÓ PORQUE EU FIZ UMA *PIADINHA* INOCENTE, E NA *SEÇÃO DE CARTAS*...
...EU ACABEI PERDENDO TODA A *DIGNIDADE* E *RESPEITO* QUE TRABALHEI TÃO DURO PRA *GANHAR*...
...*APAGADOS* EM NOME DE *EMOÇÕES BARATAS* E, *TALVEZ*, UM PICO DE VENDAS?!
EI!
O QUE TÁ ACONTECENDO AQUI...?!

MULHER-HULK!
PARA COM ISSO AGORA MESMO!
AH, OI, RENÉE.
DESCULPA, EU SEI QUE VOCÊ É A *EDITORA* DO MEU GIBI E TUDO MAIS...
...MAS SE EU PARAR DE GIRAR A CORDA...
...A GENTE VAI ACABAR COM PROBLEMAS AINDA *MAIORES* DO QUE *JÁ* DEVEMOS ESTAR COM O PESSOAL DO *COMICS CODE!*
AH, CORTA ESSA, MULHER-HULK!
VOCÊ SABE QUE O *TOM DeFALCO* NUNCA TERIA NEM *PERMITIDO* UMA COISA DESSAS, PRA COMEÇO DE CONVERSA...

...SE VOCÊ JÁ NÃO ESTIVESSE VESTIDA POR BAIXO DAQUELAS LINHAS DE MOVIMENTO!
AH, QUE ÓTIMO!
A GENTE ENFIOU O PÉ NA JACA MESMO!
AGORA, A CHANCE DE A GENTE TER PROBLEMAS LEGAIS COM A LEGIÃO DA DECÊNCIA...
...E COM A AGÊNCIA DE REGULAÇÃO PUBLICITÁRIA!
A CAPA DEIXA IMPLÍCITO QUE EU TÔ PELADA!
DEIXA QUE EU ME PREOCUPO COM ISSO, MULHER-HULK.
QUALQUER UM BOBO SUFICIENTE PRA REALMENTE ACHAR QUE VOCÊ ESTAVA PULANDO CORDA NUA...
...MERECE TER PERDIDO DINHEIRO!
AGORA, VAMOS! FALANDO EM PERDER...

...ESTAMOS PERDEMOS TEMPO! JÁ É A PÁGINA SETE...
...E A HISTÓRIA AINDA NEM COMEÇOU!
AH, OI, JENNIFER. QUEM É A SUA AMIGA?
SPIDER-MAN
DAILY BUGLE
RENÉE, ESSE É O WYATT...
WYATT, RENÉE...
FOI MAL, GRANDÃO. NÃO POSSO PERDER TEMPO BATENDO PAPO.
PRECISO TOMAR UM BANHO...
...E ME TROCAR...

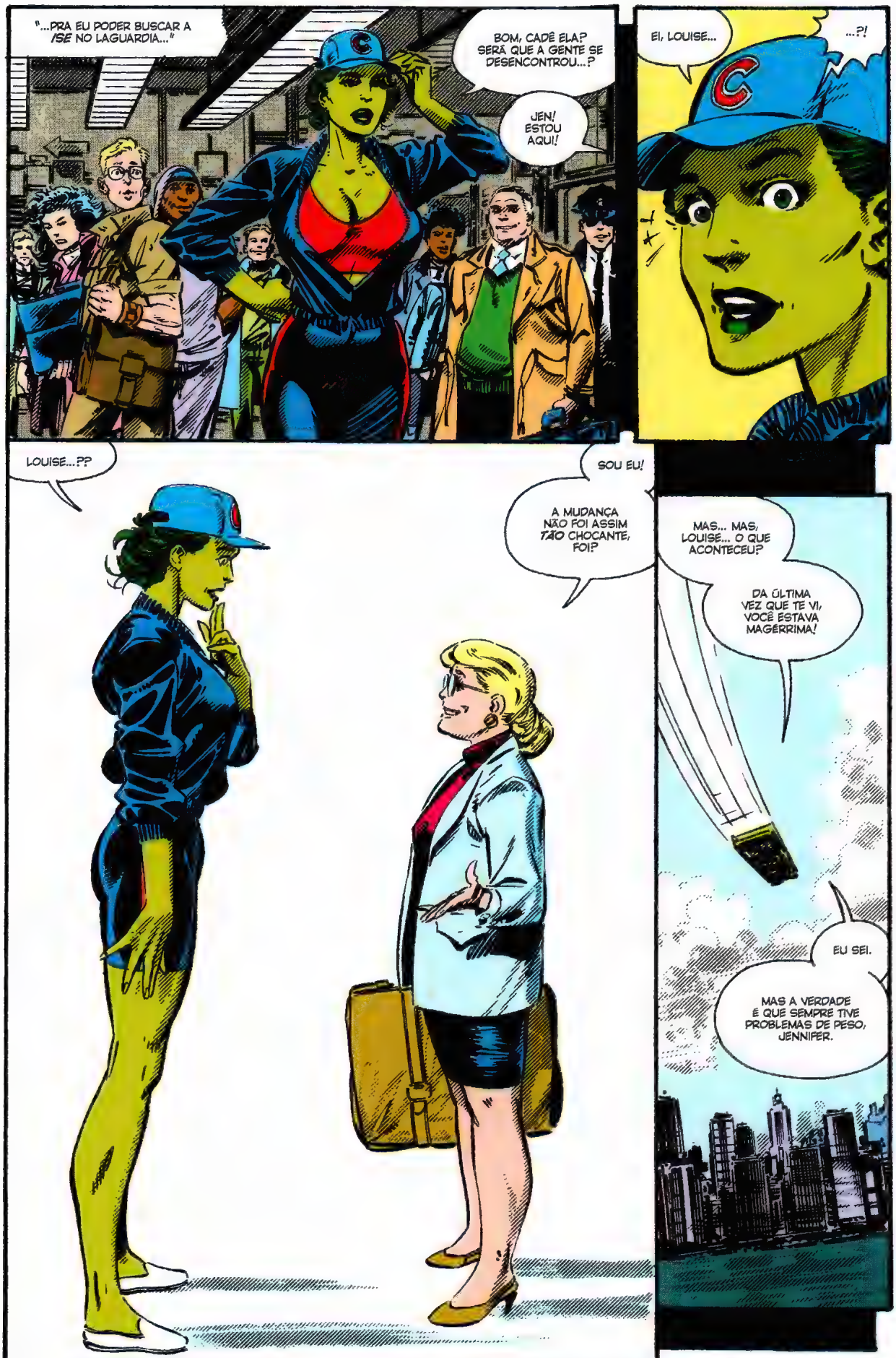
"...PRA EU PODER BUSCAR A /SE NO LAGUARDIA..."
BOM, CADÊ ELA? SERÁ QUE A GENTE SE DESENCONTROU...?
JEN! ESTOU AQUI!
EI, LOUISE...
...?!
LOUISE...??
SOU EU!
A MUDANÇA NÃO FOI ASSIM TÃO CHOCANTE, FOI?
MAS... MAS, LOUISE... O QUE ACONTECEU?
DA ÚLTIMA VEZ QUE TE VI, VOCÊ ESTAVA MAGÉRRIMA!
EU SEI.
MAS A VERDADE É QUE SEMPRE TIVE PROBLEMAS DE PESO, JENNIFER.

NOS VELHOS TEMPOS, QUANDO EU CORRIA POR AÍ COMO A *FANTASMA LOURA*, EU FAZIA MAIS EXERCÍCIOS QUE O NECESSÁRIO PARA AFASTAR OS QUILINHOS A MAIS.
MAS AÍ A IDADE ME ALCANÇOU, QUANDO MEUS FILHOS CRESCERAM E O MARK E EU NOS APOSENTAMOS...
BOM, EU MEIO QUE PERDI O HÁBITO DE MANTER A FORMA, SABE? E, INFELIZMENTE, SER TRANSFORMADA DE VOLTA EM UMA MULHER DE QUARENTA ANOS PELOS DIAMANTES MÁGICOS DERRETIDOS DO TOUPEIRA...
...NÃO ALTEROU OS HÁBITOS DA MINHA IDADE.
É... AGORA QUE VOCÊ FALOU, VOCÊ COMEU *BASTANTE* NO NATAL, MESMO.
MAS... SE NÃO FOR UMA PERGUNTA MEIO *INDELICADA*...
...O QUE O MEU *PAI* TEM A DIZER SOBRE SEU... NOVO VISUAL?
AH, ELE É UM *SONHO*.
QUANDO EU DISSE QUE ESTAVA PREOCUPADA PORQUE MINHAS ROUPAS ESTAVAM FICANDO APERTADAS...
...ELE ME DISSE PRA COMPRAR ROUPAS NOVAS!
MAS... JEN, TEM ALGUMA COISA *ERRADA*?
EU... NÃO SEI.
DE REPENTE, A *DIREÇÃO* FICOU MEIO ESQUISITA...

UUUUUUUUUUOOOOOOOOOOOOOOOOOOOOOOU!!!
JEN, O QUE TÁ ACONTECENDO??
NÃO SEI! É COMO SE A FUNÇÃO VOO TIVESSE FICADO *DOIDA!*
É MELHOR FECHAR A JANELA, ISE.
ESTAMOS INDO PRO *ESPAÇO SIDERAL,* E NÃO TEM NADA QUE EU POSSA FAZER PRA IMPEDIR!
ESPAÇO...?!
MAS... MAS, JEN! VOCÊ ME DISSE QUE O AL, O ALIENÍGENA, TINHA MEXIDO NO CARRO PRA PERMITIR SÓ *UMA* VIAGEM PELO ESPAÇO.
A VIAGEM QUE TROUXE VOCÊ DE VOLTA PRA TERRA, DEPOIS DO SEU PRIMEIRO ARCO CÓSMICO, LÁ ATRÁS!
ISSO AÍ.

MAS, VAI VER, ELE ESQUECEU DE CONTAR ESSA PRO *CARRO!*
ESCUTA! NÃO DÁ MAIS PRA OUVIR O DESLOCAMENTO DO AR!
ESTAMOS FORA DA *ATMOSFERA* DA TERRA!
MAS NÃO TEMOS RESERVAS DE AR A BORDO, TEMOS?
NADA.
SÓ O AR AQUI COM A GENTE. E ISSO NÃO VAI DURAR MUITO MAIS QUE...
ALIÁS... O QUE ESSA LUZ VERMELHA QUER DIZER? ACHO QUE NUNCA TINHA NO...
...TADO...!

EI! CONSIGO MANOBRAR DE NOVO!
CREDO!
O QUE É AQUILO??
PARECE ALGO COMO UM EFEITO DE DOBRA ESPACIAL.
OLHA LÁ FORA!
AQUILO NÃO É O SISTEMA SOLAR NEM FERRANDO!
NA VERDADE...

EU CONHEÇO ESTE SETOR! AQUELA ÚLTIMA IMAGEM ERA A MESMA MONTAGEM DE ESPAÇO MALUCO QUE O BYRNEZEIRA FEZ PRA EDIÇÃO SEIS!
ALIÁS... ERA EXATAMENTE A MESMA! AQUELE PREGUIÇOSO DEVE TER SÓ XEROCADO AS PÁGINAS DAQUELA EDIÇÃO!
ELE TOMBOU PRA HORIZONTAL, MAS DÁ ATÉ PRA VER A LINHA DA DOBRA ONDE AS DUAS PÁGINAS SE JUNTAM!
O QUE QUER DIZER QUE DEVEMOS ESTAR PERTO DO CAFÉ PARADA ESTELAR...
...NÃO QUE SABER DISSO AJUDE EM ALGUMA COISA.
NÃO FAÇO IDEIA DE PRA QUE DIREÇÃO EU PRECISO...
ISE...?
ELA APAGOU. O CHOQUE DO HIPERESPAÇO, OU...
NÃO. É O AR. ESTÁ FICANDO RAREFEITO.
MEUS PULMÕES SÃO MAIS EFICIENTES QUE OS DELA...
...MAS NEM OS PULMÕES MAIS EFICIENTES CONSEGUEM RESPIRAR O NADA.
PRECISO ACHAR O PARADA ESTELAR!
É NOSSA ÚNICA ESPERANÇA!

ONDE... É... QUE... ESTÁ?
O *JAVALI* ENVIOU... UM SINAL DE RÁDIO...
MAS... NÃO SEI A... *FREQUÊNCIA*...
MESMO QUE EU... TIVESSE O EQUIPA...
...MENTO...
...CERTO...

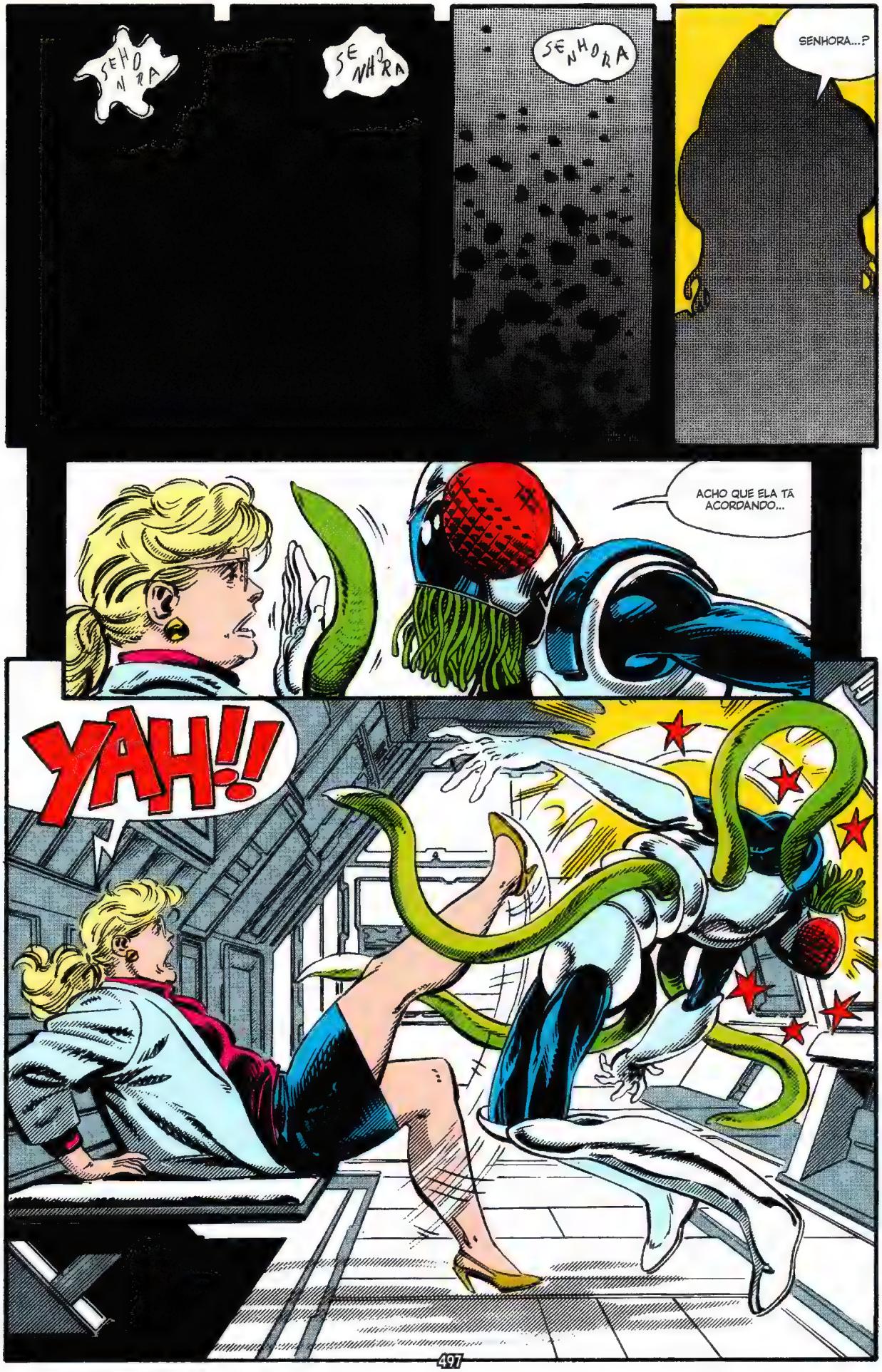
SEHO NRA
SE NHORA
SENHORA
SENHORA...?
ACHO QUE ELA TÁ ACORDANDO...
YAH!!

LOUISE! PARA!
ESTAMOS ENTRE AMIGOS!
OPS! ACABOU A RETÍCULA! FOI MAL! ... JOHN
AL! CÊ TÁ BEM, AMIGO?
...AL...?

QUER DIZER... QUE AQUELE É O AL, O ALIENÍGENA? ENTÃO VOCÊ É...
ULYSSES SOLOMON ARCHER, SENHORA.
VOCÊ ESTÁ NO MEU CAMINHÃO.

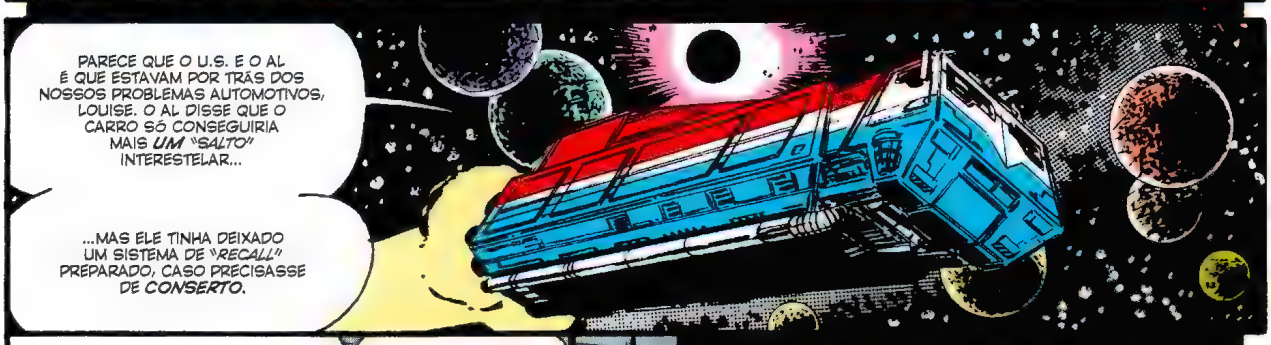
PARECE QUE O U.S. E O AL É QUE ESTAVAM POR TRÁS DOS NOSSOS PROBLEMAS AUTOMOTIVOS, LOUISE. O AL DISSE QUE O CARRO SÓ CONSEGUIRIA MAIS UM "SALTO" INTERESTELAR...
...MAS ELE TINHA DEIXADO UM SISTEMA DE "RECALL" PREPARADO, CASO PRECISASSE DE CONSERTO.

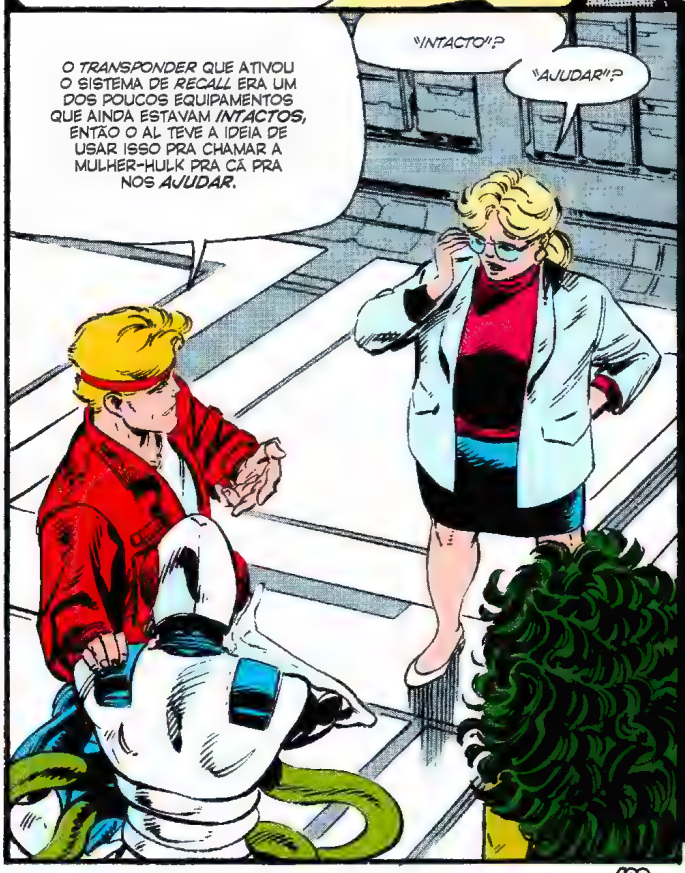
O TRANSPONDER QUE ATIVOU O SISTEMA DE RECALL ERA UM DOS POUCOS EQUIPAMENTOS QUE AINDA ESTAVAM INTACTOS, ENTÃO O AL TEVE A IDEIA DE USAR ISSO PRA CHAMAR A MULHER-HULK PRA CÁ PRA NOS AJUDAR.
"INTACTO"?
"AJUDAR"?

É. PARECE QUE O MENINO-BYRNE TÁ A FIM DE UMA IRONIA DRAMÁTICA NESTA HISTÓRIA, ISE.
FALA PRA ELA, ARCHER.
BOM, SENHORA...

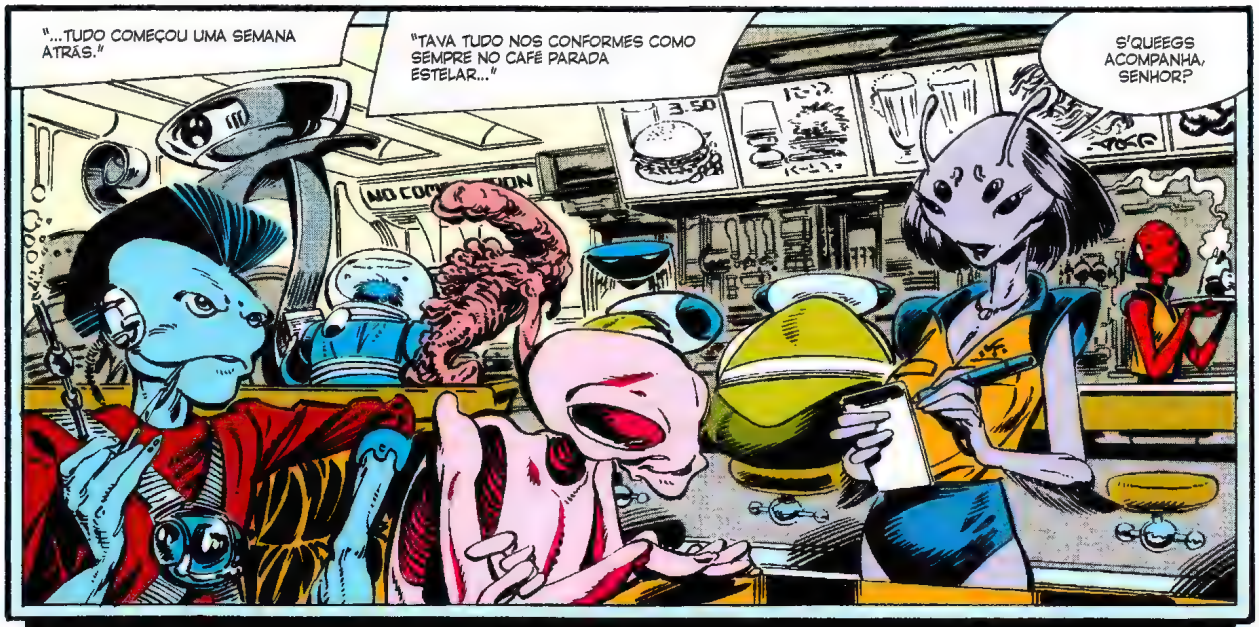
"...TUDO COMEÇOU UMA SEMANA ATRÁS."
"TAVA TUDO NOS CONFORMES COMO SEMPRE NO CAFÉ PARADA ESTELAR..."
S'QUEEGS ACOMPANHA, SENHOR?
3.50

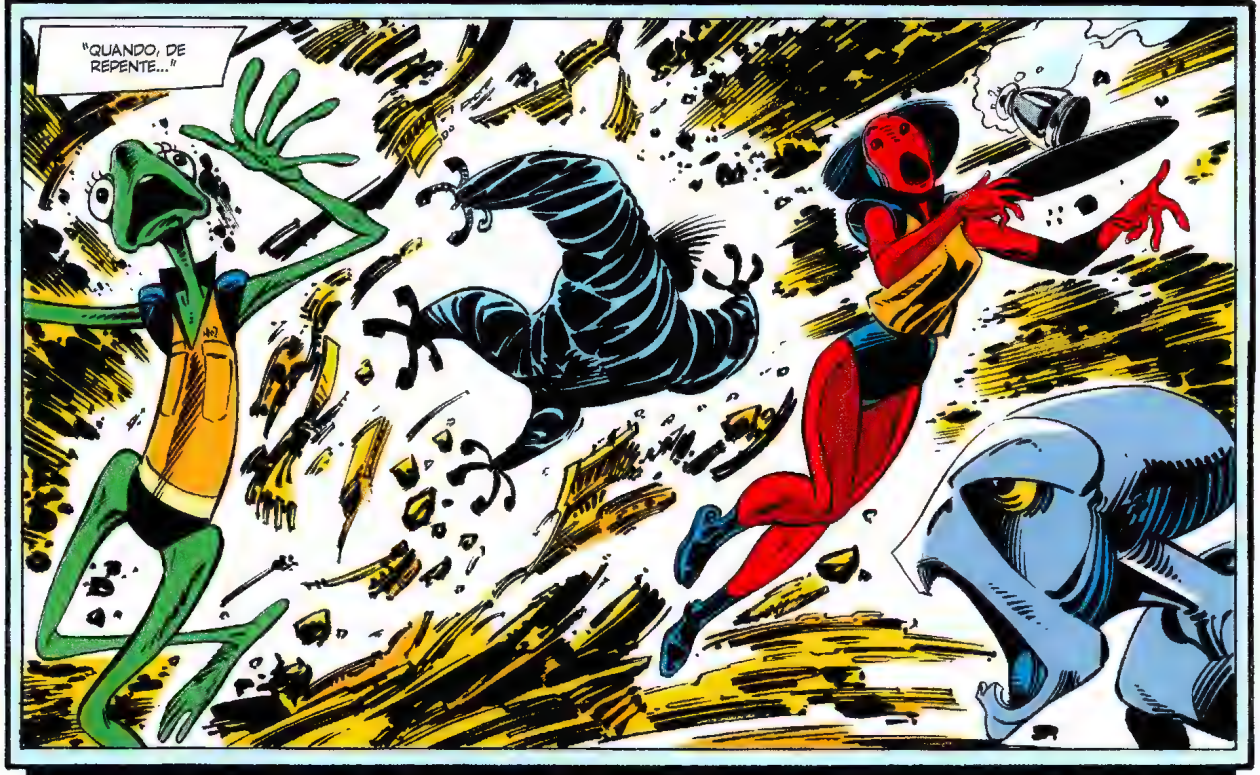
"QUANDO, DE REPENTE..."

"ERA UMA *CHUVA DE METEOROS...*"
"SÓ QUE ISSO ERA COMPLETAMENTE IMPOSSÍVEL, PORQUE O *PAPAI WHEELIE* JÁ TINHA DEIXADO O SISTEMA *LIVRE* DE PEDRAS ERRANTES..."
"...ANTES MESMO DE A GENTE COMEÇAR A OS TRABALHOS NA ESTAÇÃO PARADA ESTELAR."

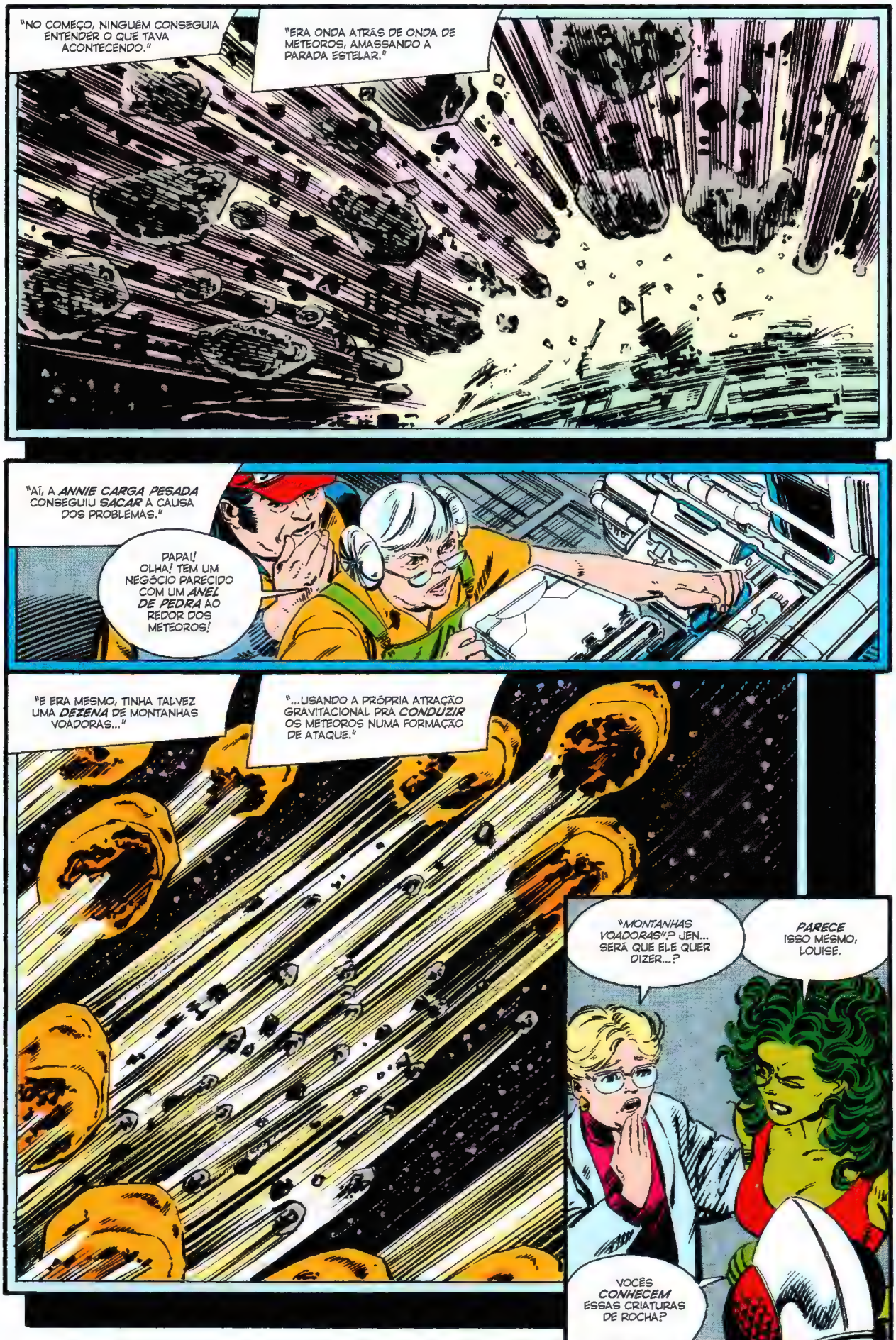
"NO COMEÇO, NINGUÉM CONSEGUIA ENTENDER O QUE TAVA ACONTECENDO."
"ERA ONDA ATRÁS DE ONDA DE METEOROS, AMASSANDO A PARADA ESTELAR."
"AÍ, A *ANNIE CARGA PESADA* CONSEGUIU *SACAR* A CAUSA DOS PROBLEMAS."
PAPAI! OLHA! TEM UM NEGÓCIO PARECIDO COM UM *ANEL DE PEDRA* AO REDOR DOS METEOROS!
"E ERA MESMO, TINHA TALVEZ UMA *DEZENA* DE MONTANHAS VOADORAS..."
"...USANDO A PRÓPRIA ATRAÇÃO GRAVITACIONAL PRA *CONDUZIR* OS METEOROS NUMA FORMAÇÃO DE ATAQUE."
"MONTANHAS VOADORAS"? JEN... SERÁ QUE ELE QUER DIZER...?
PARECE ISSO MESMO, LOUISE.
VOCÊS *CONHECEM* ESSAS CRIATURAS DE ROCHA?

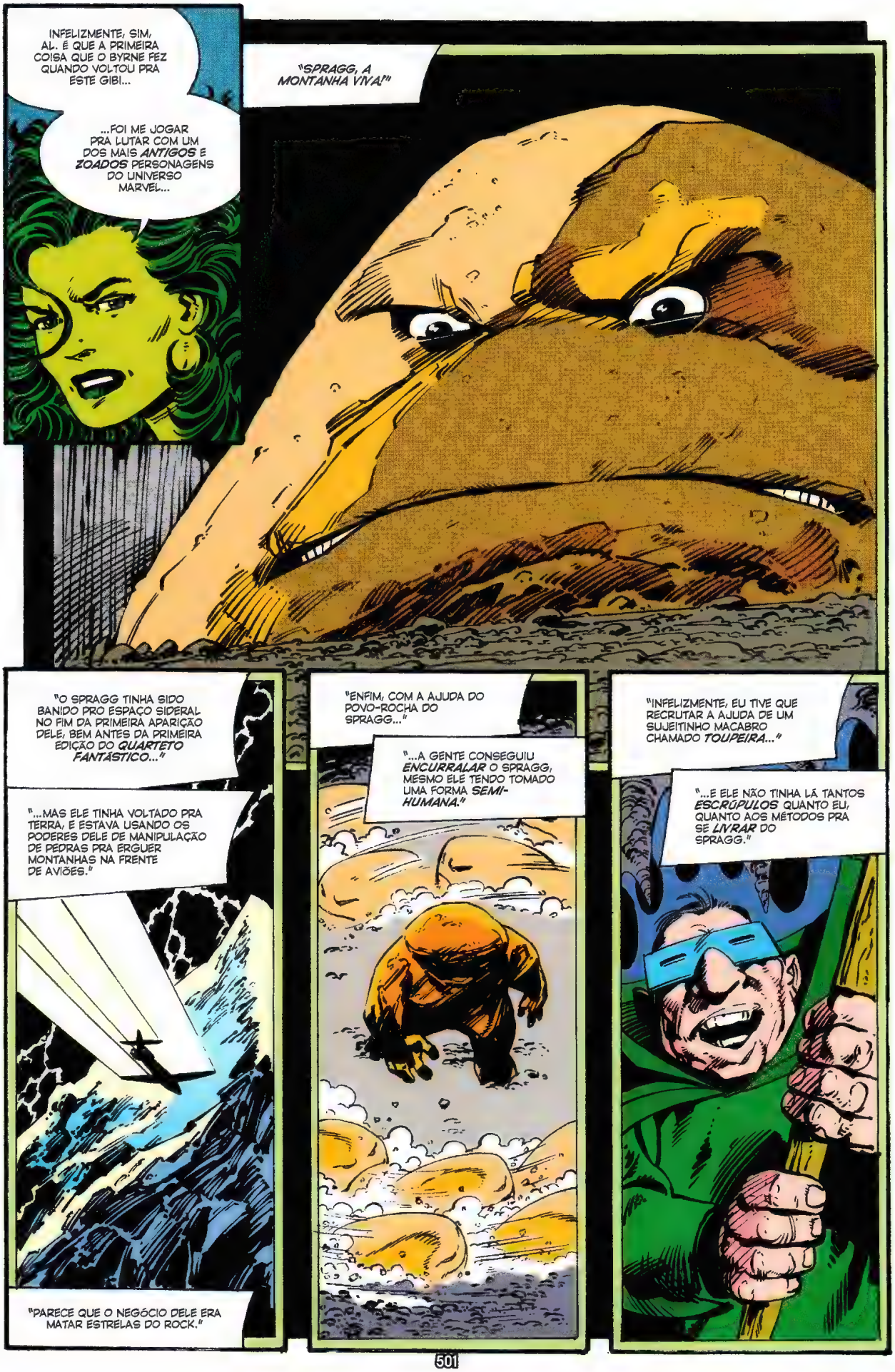
INFELIZMENTE, SIM, AL. É QUE A PRIMEIRA COISA QUE O BYRNE FEZ QUANDO VOLTOU PRA ESTE GIBI...
...FOI ME JOGAR PRA LUTAR COM UM DOS MAIS ANTIGOS E ZOADOS PERSONAGENS DO UNIVERSO MARVEL...
"SPRAGG, A MONTANHA VIVA!"
"O SPRAGG TINHA SIDO BANIDO PRO ESPAÇO SIDERAL NO FIM DA PRIMEIRA APARIÇÃO DELE, BEM ANTES DA PRIMEIRA EDIÇÃO DO QUARTETO FANTÁSTICO..."
"...MAS ELE TINHA VOLTADO PRA TERRA, E ESTAVA USANDO OS PODERES DELE DE MANIPULAÇÃO DE PEDRAS PRA ERGUER MONTANHAS NA FRENTE DE AVIÕES."
"PARECE QUE O NEGÓCIO DELE ERA MATAR ESTRELAS DO ROCK."
"ENFIM, COM A AJUDA DO POVO-ROCHA DO SPRAGG..."
"...A GENTE CONSEGUIU ENCURRALAR O SPRAGG, MESMO ELE TENDO TOMADO UMA FORMA SEMI-HUMANA."
"INFELIZMENTE, EU TIVE QUE RECRUTAR A AJUDA DE UM SUJEITINHO MACABRO CHAMADO TOUPEIRA..."
"...E ELE NÃO TINHA LÁ TANTOS ESCRÚPULOS QUANTO EU, QUANTO AOS MÉTODOS PRA SE LIVRAR DO SPRAGG."

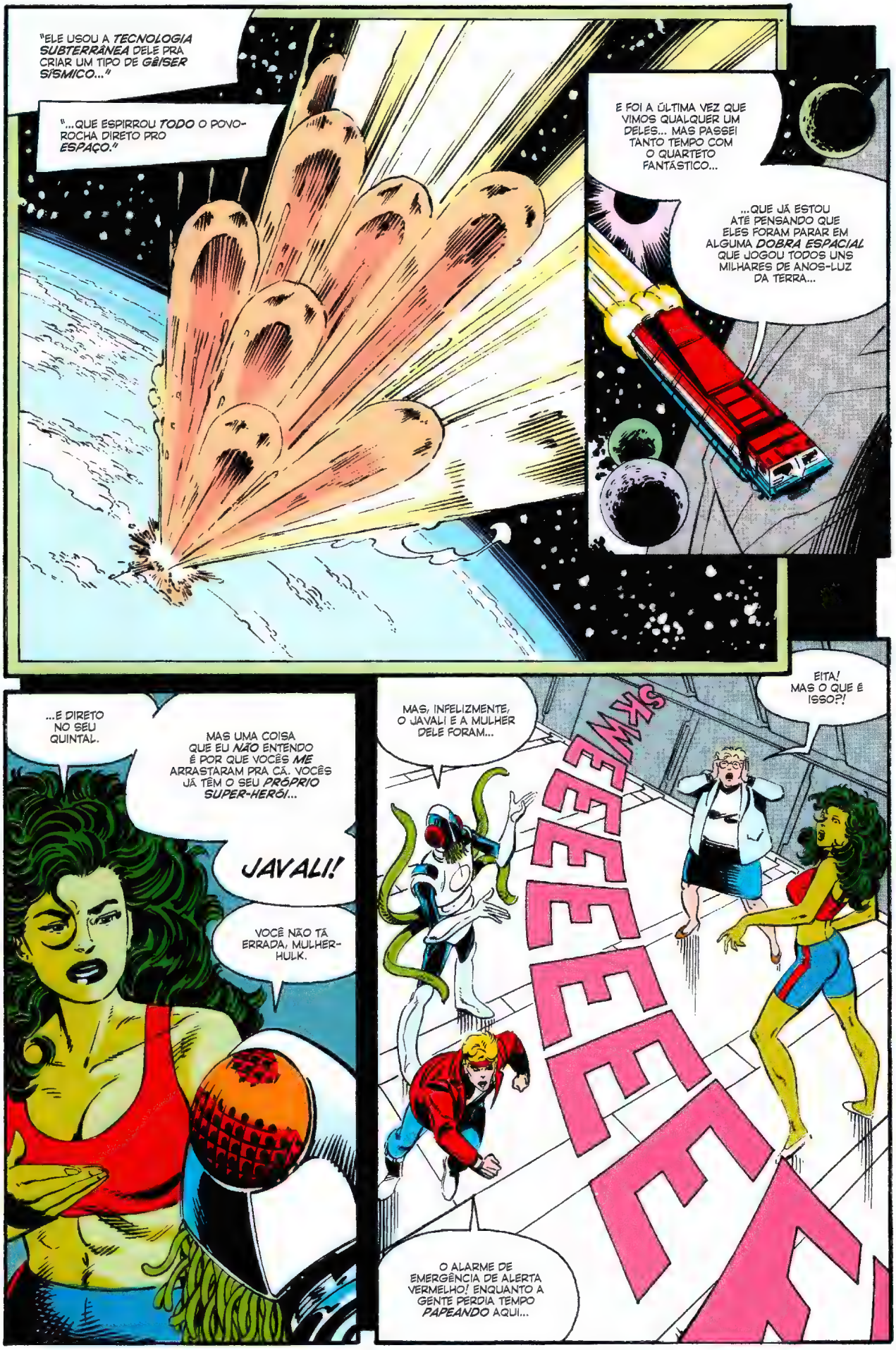
"ELE USOU A TECNOLOGIA SUBTERRÂNEA DELE PRA CRIAR UM TIPO DE GÊISER SÍSMICO..."
"...QUE ESPIRROU TODO O POVO-ROCHA DIRETO PRO ESPAÇO."
E FOI A ÚLTIMA VEZ QUE VIMOS QUALQUER UM DELES... MAS PASSEI TANTO TEMPO COM O QUARTETO FANTÁSTICO...
...QUE JÁ ESTOU ATÉ PENSANDO QUE ELES FORAM PARAR EM ALGUMA DOBRA ESPACIAL QUE JOGOU TODOS UNS MILHARES DE ANOS-LUZ DA TERRA...
...E DIRETO NO SEU QUINTAL.
MAS UMA COISA QUE EU NÃO ENTENDO É POR QUE VOCÊS ME ARRASTARAM PRA CÁ. VOCÊS JÁ TÊM O SEU PRÓPRIO SUPER-HERÓI...
JAVALI!
VOCÊ NÃO TÁ ERRADA, MULHER-HULK.
MAS, INFELIZMENTE, O JAVALI E A MULHER DELE FORAM...
SKWEEEEEEE
EITA! MAS O QUE É ISSO?!
O ALARME DE EMERGÊNCIA DE ALERTA VERMELHO! ENQUANTO A GENTE PERDIA TEMPO PAPEANDO AQUI...

...SEU AMIGO SPRAGG E O POVO DELE RECOMEÇARAM O ATAQUE À PARADA ESTELAR!
A GENTE PRECISA VOLTAR E IMPEDIR ISSO!
E AÍ, JEN?
A GENTE NÃO TEM LÁ MUITA *ESCOLHA* AQUI, LOUISE.
DE UM JEITO MEIO TORTO, A GENTE É *RESPONSÁVEL* POR ESTA ZONA. ENTÃO, MESMO QUE SEJA UM FINAL MAIS BOROCOXÓ QUE A MÉDIA DESTE GIBI...
OU MORRER TENTANDO!!
...PARECE QUE É HORA DE FAZER UMA POSE HEROICA E JURAR FAZER TUDO QUE EU PUDER PRA *RESOLVER* ESTE *PROBLEMA* ESPECÍFICO.
A Seguir:
O QUE MULHER-HULK E LOUISE FARÃO CONTRA A AMEAÇA DE SPRAGG E SEU POVO-ROCHA? *O QUE* ACONTECEU COM JAVALI? E *ONDE* ENTRA WYATT WINGFOOT NISSO TUDO? DESCUBRA EM...
PAU, PEDRA E FIM DE CAMINHO!

MARVEL
$1.75 US
$2.15 CAN
41
JULY
02813
APPROVED BY THE COMICS CODE
AUTHORITY
THE SENSATIONAL
SHE-HULK
JENNIFER...
...ACHO QUE NÃO É UMA BOA IDEIA!

UMA TRANSFUSÃO DE SANGUE DE SEU PRIMO, O INCRÍVEL HULK, TRANSFORMOU A FRANZINA **JENNIFER WALTERS**, ADVOGADA, EM UMA AMAZONA ESMERALDA! AGORA, ELA LUTA POR VERDADE, JUSTIÇA E PELA INDENIZAÇÃO DE DANOS MORAIS DE SEUS CLIENTES! STAN LEE APRESENTA... **A SENSACIONAL MULHER-HULK!**

O QUE SOBROU DA PARADA ESTELAR!

ACHO QUE É UMA BOA REPASSAR TUDO QUE ACONTECEU, *ARCHER*. DE REPENTE, ALGUM LEITOR PULOU A *HISTÓRIA ANTERIOR*.
POSITIVO E OPERANTE, MULHER-HULK.

"DEPOIS DE TERMOS PARTIDO DA TERRA..."
"...*PAPAI WHEELIE* E *ANNIE CARGA PESADA* RECONSTRUÍRAM O VELHO *CAFÉ PARADA RÁPIDA* E TRANSFORMARAM NO *PARADA ESTELAR*..."
"...O MELHOR LUGAR PRA UM BOM COPO DE *JAVANÊS* EM QUARENTA SISTEMAS!"

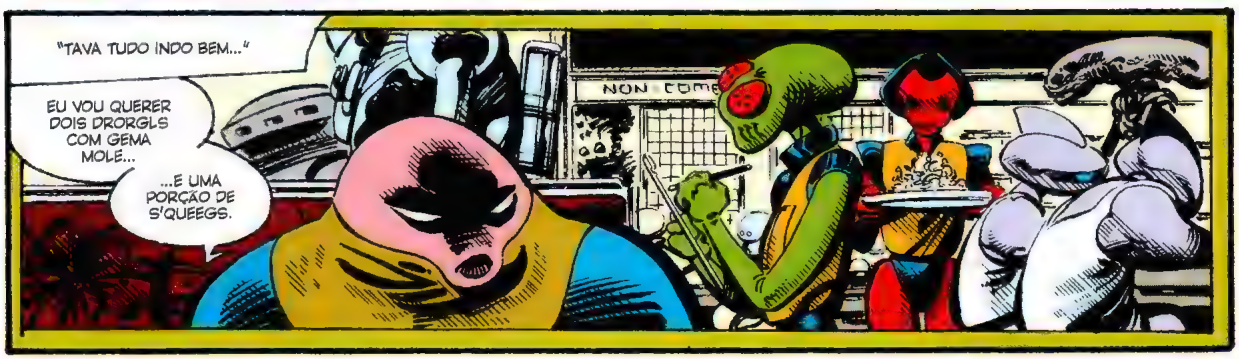
"TAVA TUDO INDO BEM..."
EU VOU QUERER DOIS DRORGLS COM GEMA MOLE...
...E UMA PORÇÃO DE S'QUEEGS.

"ATÉ QUE, UM DIA..."
"FOI UMA SARAIVADA DE *METEOROS*..."

"...QUE ESTAVA SENDO LANÇADA CONTRA A PARADA ESTELAR POR TODO UM *COMBOIO* DE..."
"...*MONTANHAS VOADORAS INTELIGENTES!*"

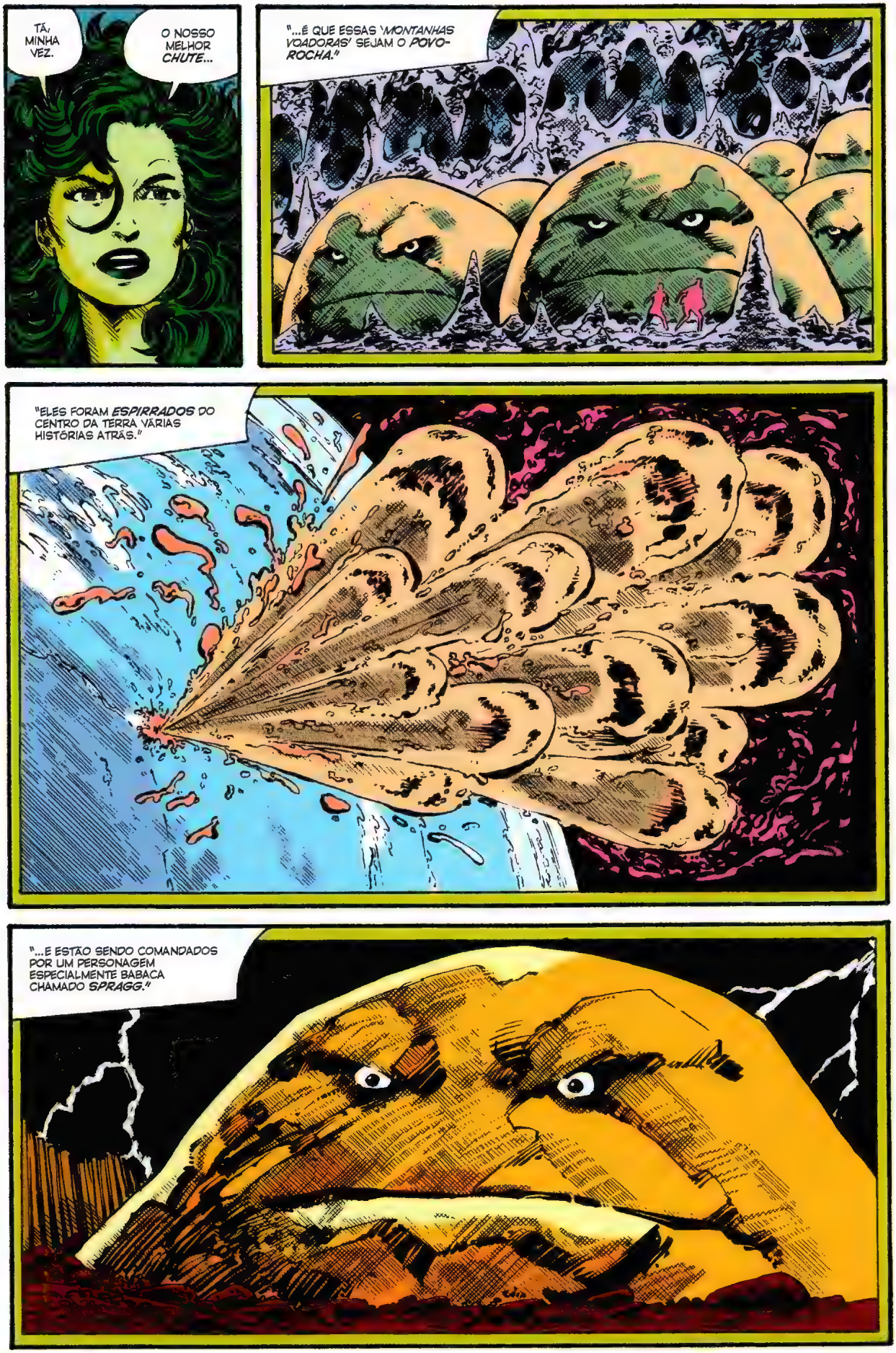
TÁ, MINHA VEZ.
O NOSSO MELHOR *CHUTE*...
"...É QUE ESSAS '*MONTANHAS VOADORAS*' SEJAM O *POVO-ROCHA*."
"ELES FORAM *ESPIRRADOS* DO CENTRO DA TERRA VÁRIAS HISTÓRIAS ATRÁS."
"...E ESTÃO SENDO COMANDADOS POR UM PERSONAGEM ESPECIALMENTE BABACA CHAMADO *SPRAGG*."

E COMO FOI MEIO QUE *CULPA NOSSA* QUE O SPRAGG E O BANDO DELE FOI MANDADO PRO ESPAÇO...
...NA ESPERANÇA DE ACABAR COM A AMEAÇA DO SPRAGG DE UMA VEZ POR TODAS.
...A LOUISE E EU NOS JUNTAMOS A VOCÊ E O *AL*, O ALIENÍGENA, AQUI...
ENTÃO... A PRIMEIRA COISA QUE PRECISAMOS FAZER É ENTENDER COMO O SPRAGG CONSEGUIU TRAZER O POVO-ROCHA PRO LADO DELE.
AFINAL, DA ÚLTIMA VEZ QUE OS VIMOS, ELES ERAM A "*POLÍCIA DE PEDRA*" INDO *PRENDER* O SPRAGG.
MAS, INFELIZMENTE, FOMOS FORÇADOS A RECRUTAR A AJUDA DO *TOUPEIRA* PRA DERROTAR O SPRAGG.
A GENTE NÃO TEVE MUITA *VOZ* NA DECISÃO DE COMO ELE IA FAZER O LANCE DELE...
...E ELE NÃO SE IMPORTOU MUITO DE LANÇAR UM MONTE DE MEMBROS *INOCENTES* DO POVO-ROCHA PRO ESPAÇO NA MESMA ERUPÇÃO DE MAGMA QUE EJETOU O SPRAGG.
E EU COMETI O ERRO DE DEIXAR TUDO ISSO *PASSAR* PORQUE EU SABIA QUE O BYRNEZEIRA TINHA ESTA *SEQUÊNCIA* PLANEJADA.
ACHO QUE EU NÃO ESPERAVA QUE FOSSE FICAR TÃO *COMPLICADO!*
JENNIFER!

QUE DROGA VOCÊ TÁ *FAZENDO?*
EXPOSIÇÃO. POXA, LOUISE! VOCÊ É UMA PERSONAGEM DE GIBI DESDE A ÉPOCA QUE O ***STAN LEE*** USAVA BERMUDINHA.
CÊ SABE COMO FUNCIONA.

EU SEI O QUE É UM DIÁLOGO EXPOSITIVO, BELEZA.
MAS PRA QUE TODO ESSE...

AH, ENTRA NA *ONDA*, ISE!
CÊ SABE QUE O MENINO-BYRNE ADORA MANDAR UNS ENQUADRAMENTOS MAIS ***SUGESTIVOS*** MEUS...
...PRINCIPALMENTE PORQUE OS ***LEITORES*** NÃO SE IMPORTAM QUANDO ELE ***LARGA MÃO*** DOS ***CENÁRIOS***...
...DESDE QUE EU ESTEJA FAZENDO ALGO ***INTERESSANTE*** NO ***PRIMEIRO PLANO.***

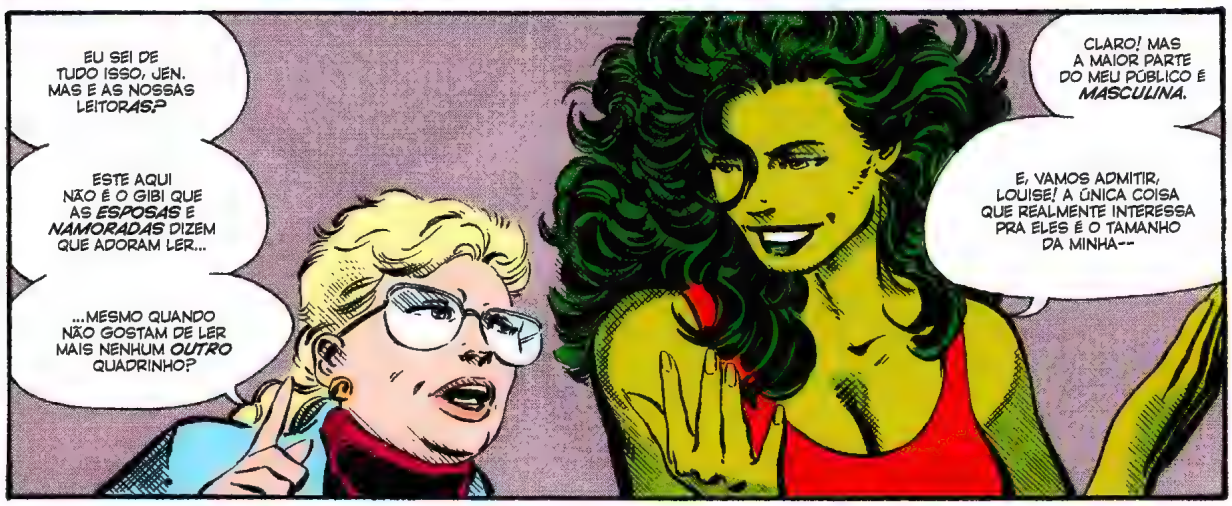
EU SEI DE TUDO ISSO, JEN. MAS E AS NOSSAS LEITOR***AS?***
ESTE AQUI NÃO É O GIBI QUE AS ***ESPOSAS*** E ***NAMORADAS*** DIZEM QUE ADORAM LER...
...MESMO QUANDO NÃO GOSTAM DE LER MAIS NENHUM ***OUTRO*** QUADRINHO?
CLARO! MAS A MAIOR PARTE DO MEU PÚBLICO É ***MASCULINA.***
E, VAMOS ADMITIR, LOUISE! A ÚNICA COISA QUE REALMENTE INTERESSA PRA ELES É O TAMANHO DA MINHA--

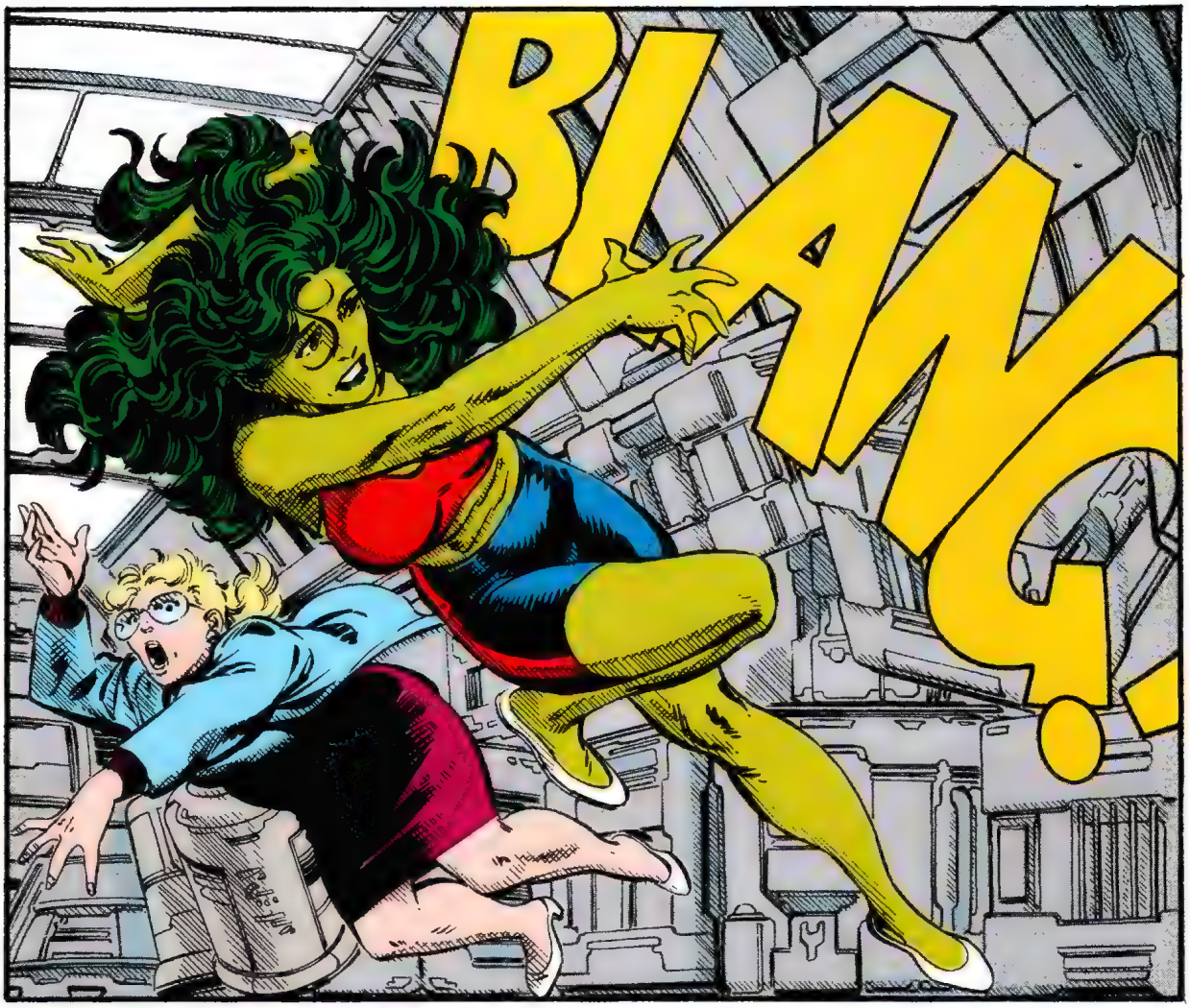
BLANG!

"CABELEIRA"
ELI IA DIZER "CABELEIRA". NÃO PRECISAVA EXAGERAR, COMICS CODE!

NÃO ERA O CODE, JENNIFER.
AI! ARCHER! O QUE ESTÁ ACONTECENDO?!
BOM...
LEMBRAM DAQUELE SINAL DE SOCORRO QUE RECEBEMOS UNS MINUTOS ATRÁS...?*
PARECE QUE O ATAQUE QUE CAUSOU O SINAL AINDA TÁ ACONTECENDO!
(*) UMAS PÁGINAS ATRÁS. – RENÉE.

OLHA!

BOM, ISSO PROVA NOSSA TEORIA, PELO MENOS.
É O SPRAGG, NA CERTA.
MINHA NOSSA!
MAS... O QUE PODEMOS FAZER QUANTO À ISSO?

HMM... PARECE QUE SÓ O QUE DÁ PRA FAZER, LOUISE...
...É LEVAR PRO PESSOAL COM O SPRAGG E A GALERA DELE!

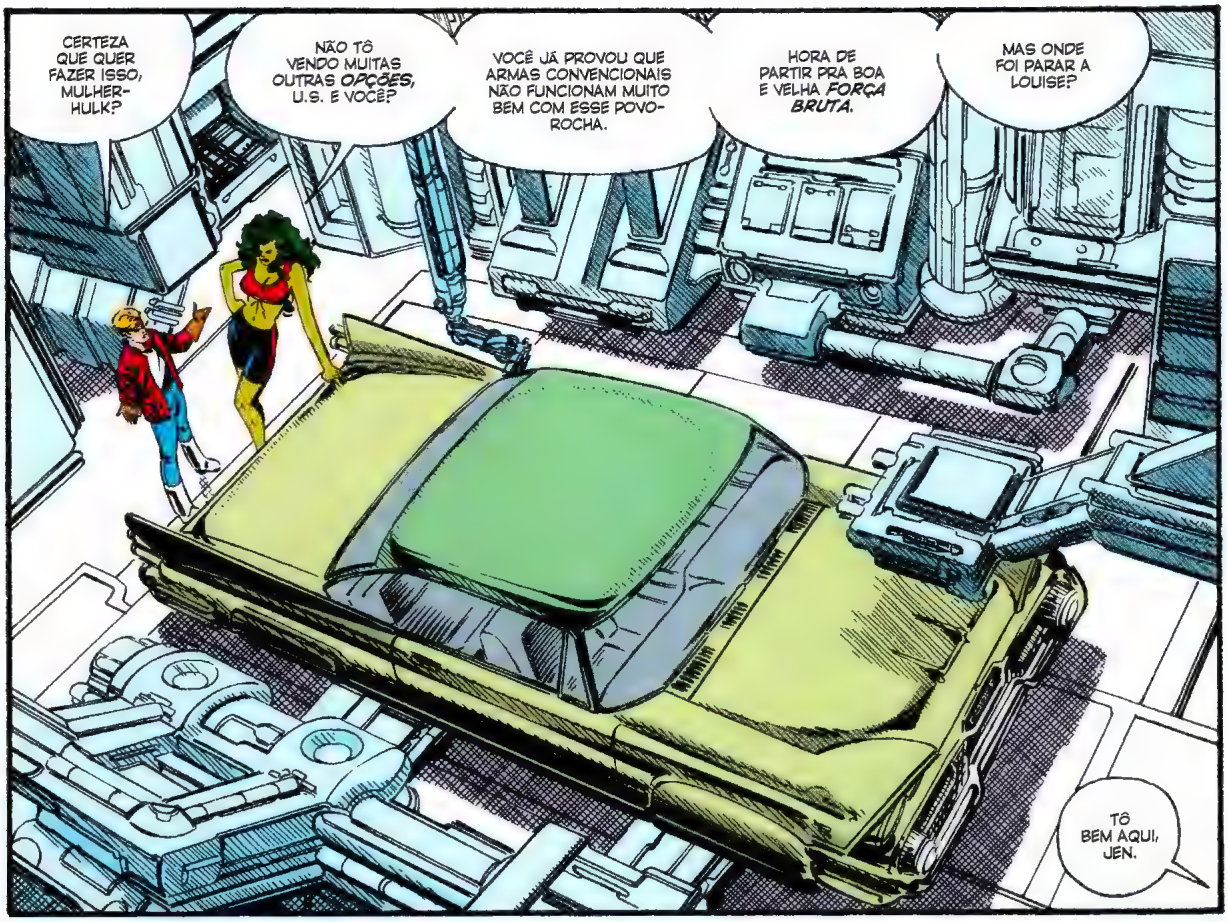
CERTEZA QUE QUER FAZER ISSO, MULHER-HULK?
NÃO TÔ VENDO MUITAS OUTRAS *OPÇÕES*, U.S. E VOCÊ?
VOCÊ JÁ PROVOU QUE ARMAS CONVENCIONAIS NÃO FUNCIONAM MUITO BEM COM ESSE POVO-ROCHA.
HORA DE PARTIR PRA BOA E VELHA *FORÇA BRUTA*.
MAS ONDE FOI PARAR A LOUISE?
TÔ BEM AQUI, JEN.

LOUISE!
NÃO ESTAVA ACHANDO O MEU *LOOK* ANTERIOR APROPRIADO PRA UMA AVENTURA NO ESPAÇO SIDERAL.
O QUE ACHOU?

ELEGANTE.
MAS ISSO ME FAZ LEMBRAR DE ALGO QUE EU ESTAVA IGNORANDO.
PRA FAZER O QUE EU TÔ PLANEJANDO, VOU PRECISAR FICAR DO LADO DE *FORA* DO CARRO.
VOCÊ, POR ACASO, NÃO TERIA UM *TRAJE ESPACIAL* DO MEU TAMANHO, NÉ, ARCHER?
NÃO... MAS VOCÊ NÃO VAI PRECISAR.

AQUI...
TOMA UMA DESTAS *PÍLULAS DE OXIGÊNIO* E VAI FICAR TUDO BEM POR UNS SESSENTA MINUTOS, LÁ FORA.
"PÍLULAS DE OXI-GÊNIO...?"
É ESSE O NOME QUE DEMOS, MULHER-HULK.
O AL TEM UM NOME CIENTÍFICO QUE MAIS PARECE UM TRAVA-LÍNGUAS, MAS "PÍLULA DE OXIGÊNIO" JÁ DÁ CONTA.
ELAS ADAPTAM TEMPORARIAMENTE O CORPO PRO ESPAÇO. A PARTE MAIS ESQUISITA É TER QUE ACOSTUMAR OS PULMÕES A NÃO TRABALHAREM.
HMMM...
VOU DEIXAR AS PIADAS COM "PULMÃO" PRA DEPOIS...
...E SÓ ACEITAR O QUE VOCÊ TÁ DIZENDO. MAS, SE NÃO VAMOS USAR CAPACETES ESPACIAIS...
...COMO A LOUISE E EU VAMOS CONVERSAR NO VÁCUO DO ESPAÇO?
É SÓ COLOCAR ESSES FONES DE OSSO ATRÁS DA ORELHA. ELES CAPTAM AS *VIBRAÇÕES* DA FALA E TRADUZEM EM SINAIS DE RÁDIO.
BOM... ESTAMOS PRONTAS, ENTÃO.
VEM, ISE!

"HORA DE QUEBRAR UMAS PEDRAS!"
BELEZA, LOUISE...
PARECE QUE SPRAGG E COMPANHIA ESTÃO SE PREPARANDO PRA MAIS UMA BATERIA.
PARAFRASEANDO O CLICHÊ FAVORITO DO MEU *PRIMO*...
...HORA DE ESMAGAR!
KRAKOOM!

EI! EU *OUVI* ISSO!
ESSES FONES DE OSSO DEVEM TER CAPTADO O IMPACTO DOS SEUS *PUNHOS* NA ROCHA...
...E TRADUZIDO *ISSO* EM SOM, TAMBÉM!
É.

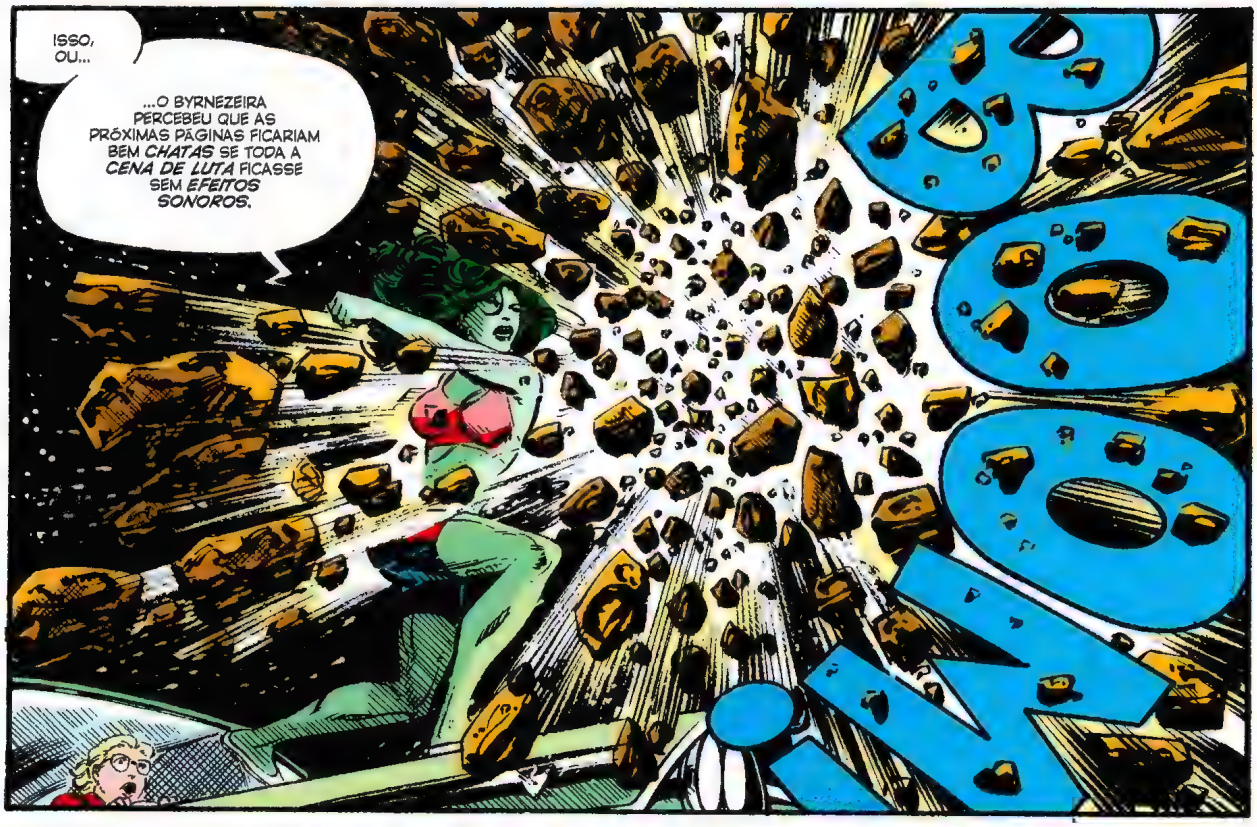
ISSO, OU...
...O BYRNEZEIRA PERCEBEU QUE AS PRÓXIMAS PÁGINAS FICARIAM BEM *CHATAS* SE TODA A *CENA DE LUTA* FICASSE SEM *EFEITOS SONOROS*.
BOOM

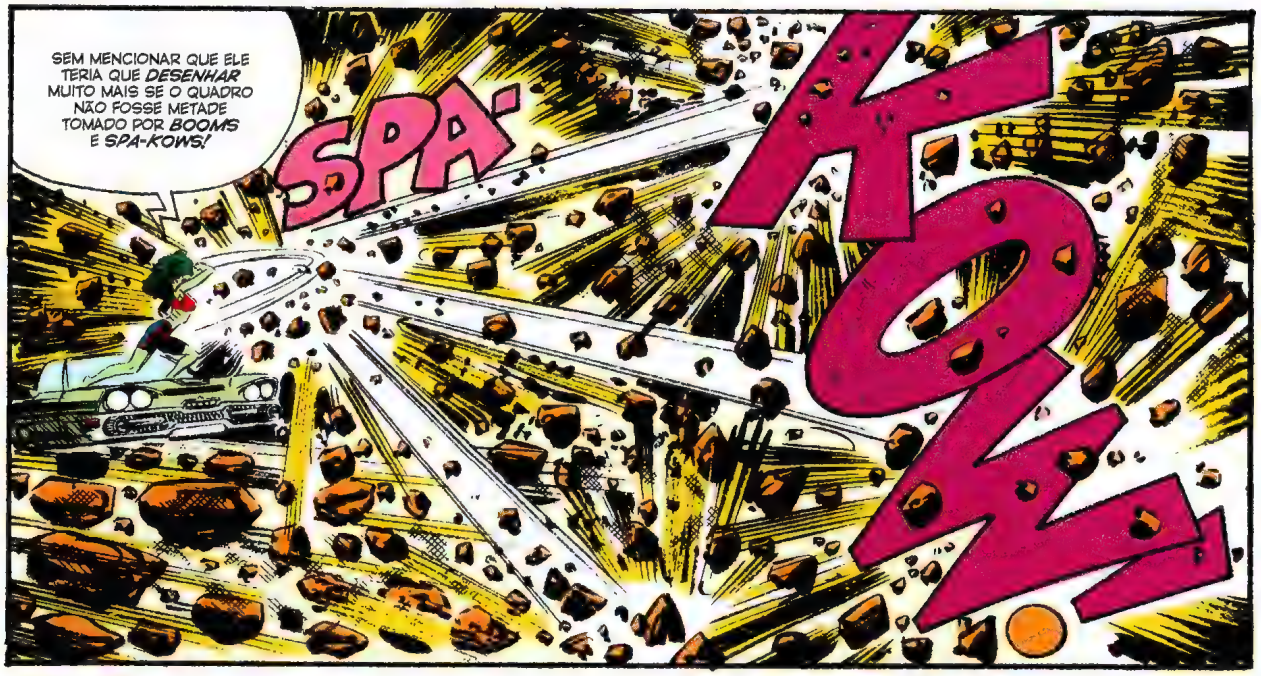
SEM MENCIONAR QUE ELE TERIA QUE *DESENHAR* MUITO MAIS SE O QUADRO NÃO FOSSE METADE TOMADO POR *BOOMS* E *SPA-KOWS!*
SPA-
KOW!

MAS EU TÔ MENOS PREOCUPADA COM ISSO...
E MAIS EM TENTAR NÃO *MACHUCAR* O POVO-ROCHA...
PAK
...ATÉ DESCOBRIRMOS O QUE LEVOU ELES A IREM PRO LADO DO SPRAGG.
POW
E, ALÉM DISSO...
...ATÉ EU DESCOBRIR QUAL DELES É O SPRAGG!
ESSA É UMA PERGUNTA DE FÁCIL RESPOSTA, CARNE.

EU SOU SPRAGG!
E EU!
E EU!

EU TAMBÉM SOU SPRAGG!
SOMOS TODOS SPRAGG!
HEIN?

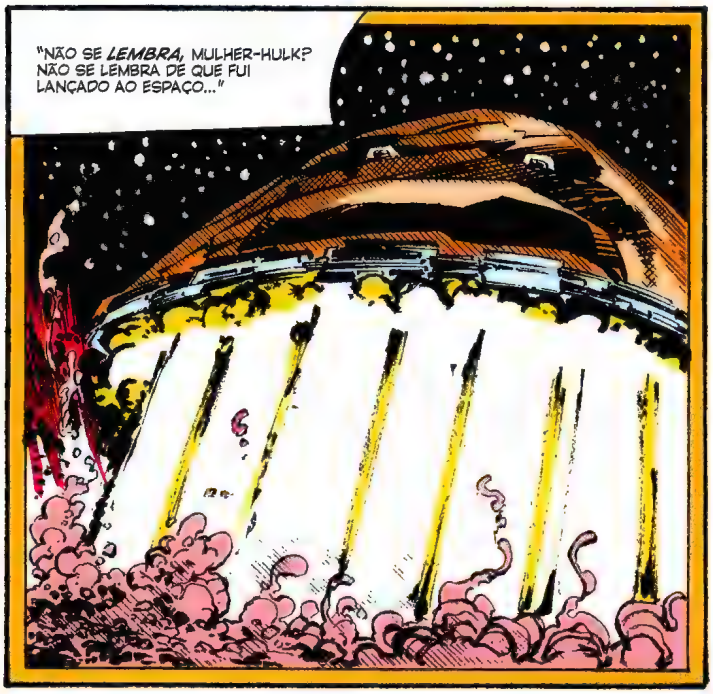
"NÃO SE LEMBRA, MULHER-HULK? NÃO SE LEMBRA DE QUE FUI LANÇADO AO ESPAÇO..."

"...MAS RETORNADO À TERRA COMO ENERGIA VIVA, CAPAZ DE ANIMAR QUALQUER ROCHA QUE EU ESCOLHA?"

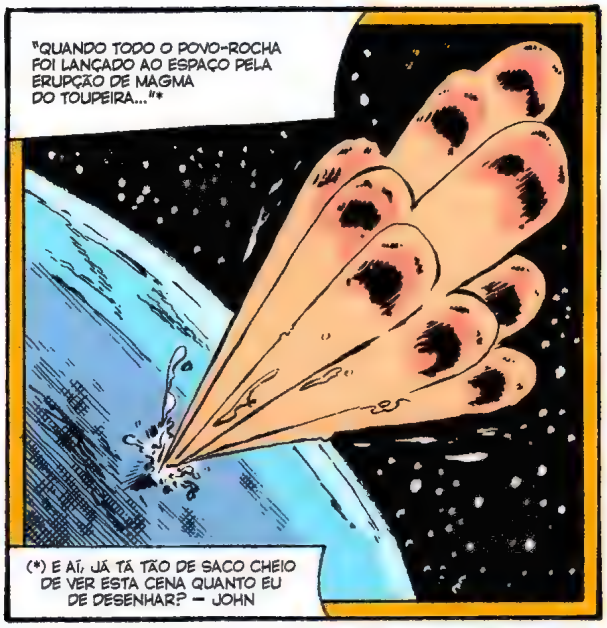
"QUANDO TODO O POVO-ROCHA FOI LANÇADO AO ESPAÇO PELA ERUPÇÃO DE MAGMA DO TOUPEIRA..."*
(*) E AÍ, JÁ TÁ TÃO DE SACO CHEIO DE VER ESTA CENA QUANTO EU DE DESENHAR? — JOHN

"...O RESTO DO POVO-ROCHA RESOLVEU CONTINUAR PACIFICAMENTE PELO ESPAÇO, ATRAVESSANDO A GALÁXIA..."

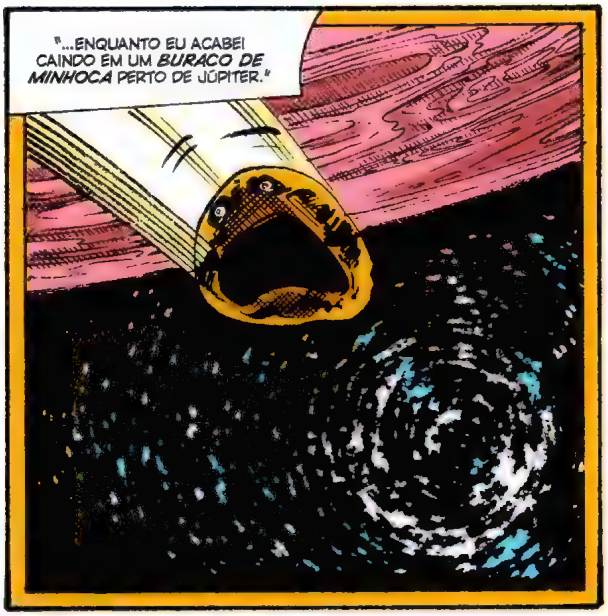
"...ENQUANTO EU ACABEI CAINDO EM UM *BURACO DE MINHOCA* PERTO DE JÚPITER."

"NUM ÚLTIMO ESFORÇO DESESPERADO, LANCEI MINHA MENTE..."
"...E TOMEI O CONTROLE DO MATERIAL ROCHOSO QUE COMPÕE O FINO *ANEL* DE JÚPITER."

"ASSIM, QUANDO A DOBRA ESPACIAL ME CUSPIU AO ALCANCE DA PARADA ESTELAR, INFESTADA DE CARNE..."

"...PUDE ESPALHAR MEU INTELECTO ATRAVÉS DAS ROCHAS *MAIORES*..."
"...E USAR AS MENORES PARA LANÇAR UM *ATAQUE* IMEDIATO!"

NOSSA, MAS QUE RES-MUNGÃO!
SABE, SPRAGG, A MAIOR PARTE DAS PESSOAS QUE SE VÊ A DEZ MIL ANOS-LUZ DA TERRA...
...AO ALCANCE DE UMA PLATAFORMA ESPACIAL ONDE NINGUÉM TE CONHECE...
...VERIA A COISA TODA COMO UMA BOA CHANCE DE RECOMEÇAR DO ZERO.
VOCÊ TINHA QUE FAZER AS MESMAS BOBAGENS ASSIM QUE CHEGOU?
SIM!!
SER LANÇADO AO ESPAÇO PROFUNDO APENAS ME PROVEU COM UMA TELA MAIOR NA QUAL POSSO PRATICAR MINHA ARTE!
SPRAGG NÃO PODE JAMAIS DESCANSAR ENQUANTO HOUVER CARNE VIVA NO UNIVERSO!
COM MEUS VASTOS PODERES MENTAIS E IMENSURÁVEL TEMPO DE VIDA, VOU TALHAR UMA MARCA DE MORTE E DESTRUIÇÃO POR TODA A GALÁXIA!
COM O PLANETA TERRA COMO MEU ALVO FINAL!
HÃ... JEN?

OI, LOUISE.
PODE FAAAAAA
AAAAAWWWWK!

AI, CARA!
ENQUANTO EU TAVA BATENDO MEU PAPO COM O *SPRAGG CENTRAL*...
...ELE MANDOU UM DOS CLONES DE PEDRA DELE SEM EU VER?!

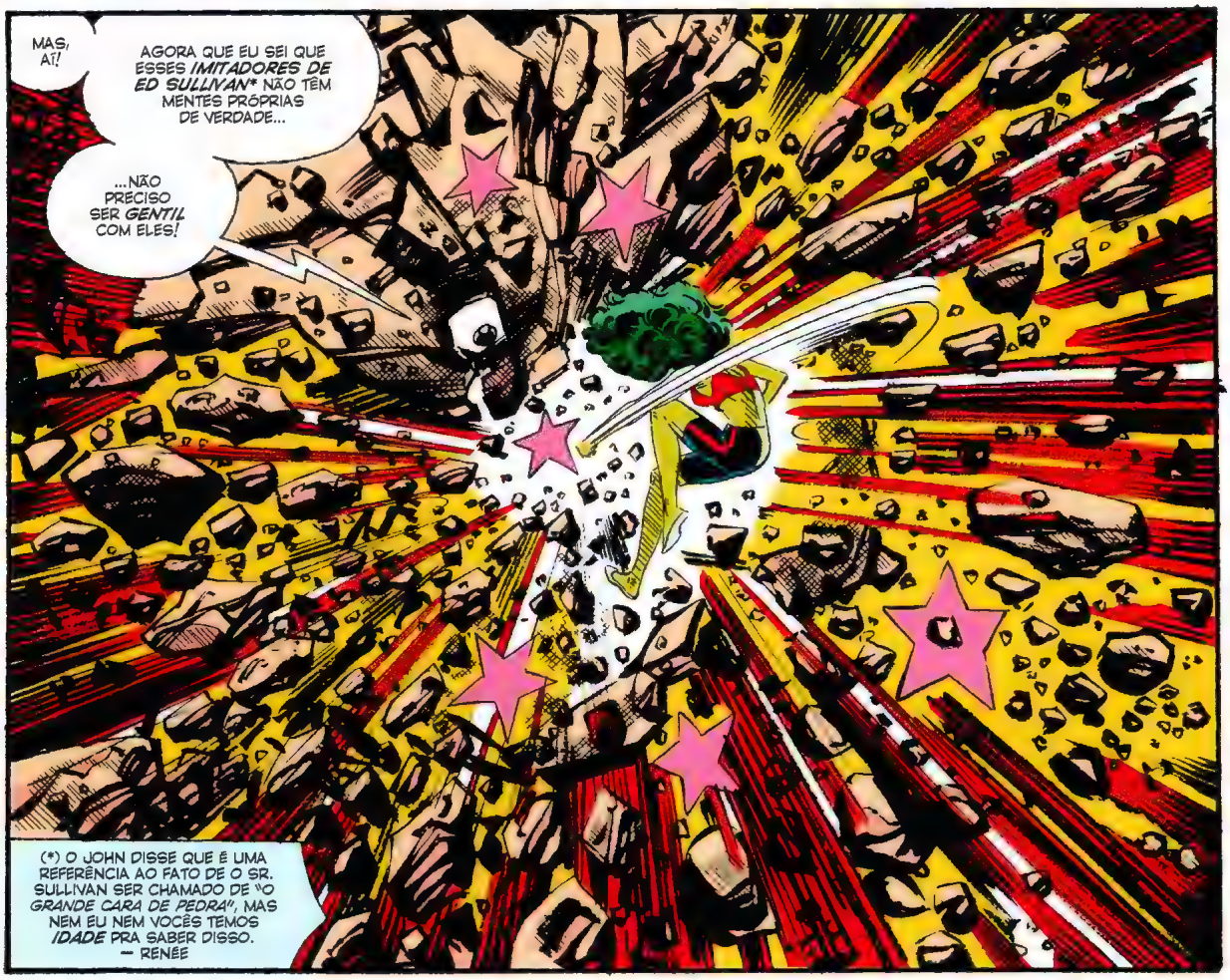
MAS, AÍ!
AGORA QUE EU SEI QUE ESSES *IMITADORES DE ED SULLIVAN** NÃO TÊM MENTES PRÓPRIAS DE VERDADE...
...NÃO PRECISO SER *GENTIL* COM ELES!
(*) O JOHN DISSE QUE É UMA REFERÊNCIA AO FATO DE O SR. SULLIVAN SER CHAMADO DE "O *GRANDE CARA DE PEDRA*", MAS NEM EU NEM VOCÊS TEMOS *IDADE* PRA SABER DISSO.
— RENÉE

(*) Paula Poundstone é uma comediante americana famosa nos anos 80 e 90 — mas nós não somos estadunidenses o suficiente pra conhecer. Seu nome pode ser traduzido como "Quebra Pedra". Não é uma piada sutil. — N. do T

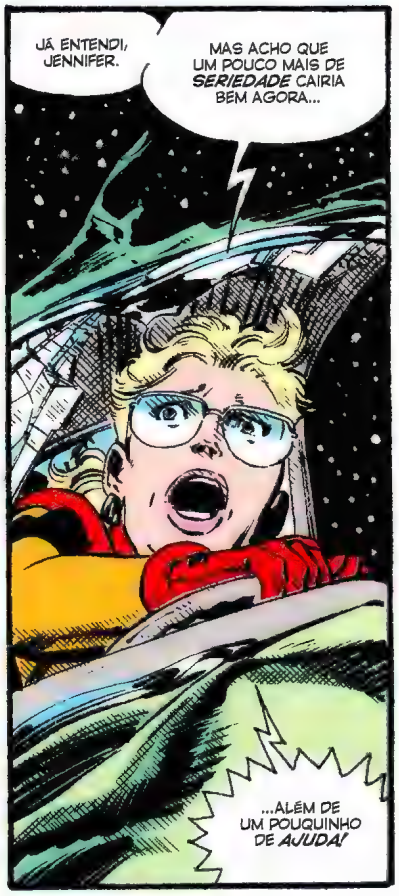

EITA!
ENQUANTO EU BRINCAVA POR AÍ COM O ESQUADRÃO SPRAGG...
...ELES ESTAVAM ACABANDO COM O MEU CARRO!
JÁ TÔ INDO, LOUISE!
TÔ CHEGANDO!
ISE! CÊ TÁ BEM?
SKRANK!
JÁ ESTIVE MELHOR, JENNIFER.
E ESTE CARRO VELHO AQUI TAMBÉM!

OS MOTORES NORMAL E ESTELAR VIRARAM SUCATA...
...E, MESMO QUE ESTIVESSEM INTEIROS, AS LIGAÇÕES DE CONTROLE FORAM DESTRUÍDAS.
O QUE SIGNIFICA...
...QUE SOMOS ALVOS FÁCEIS!
SÓ O QUE PODEMOS FAZER É FICAR AQUI NO ESPAÇO ABERTO...
...ESPERANDO O ESQUADRÃO SPRAGG NOS APAGAR DE VEZ...
...OU ATÉ NOSSAS PÍLULAS DE OXIGÊNIO EXPIRAREM, O QUE VIER *PRIMEIRO!*
E LÁ VÊM OS VILÕES!!

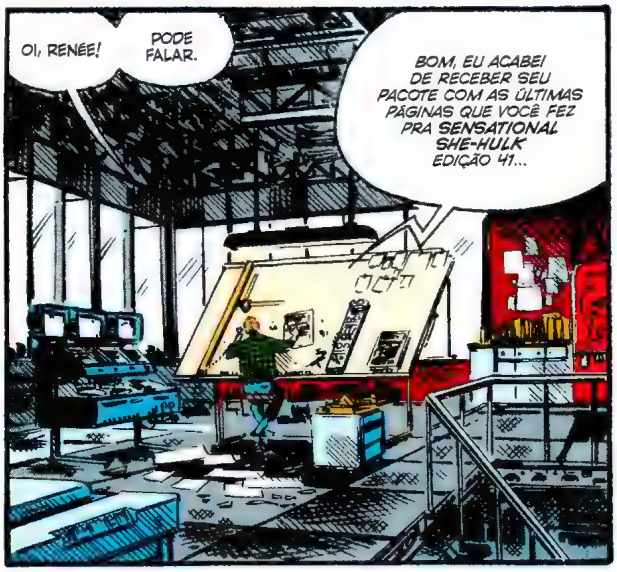

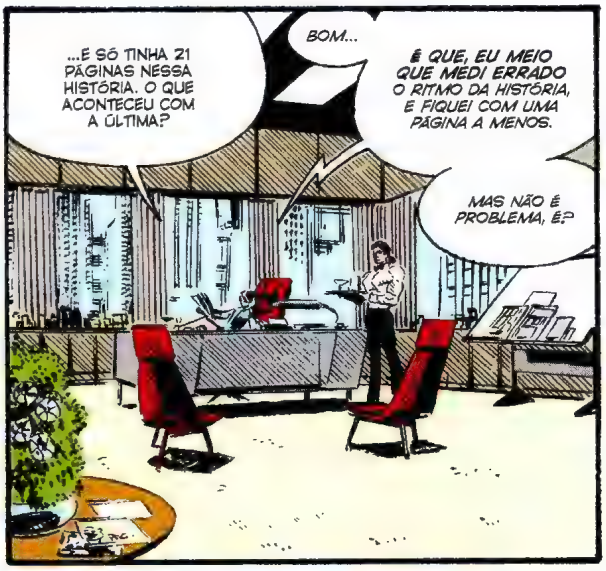

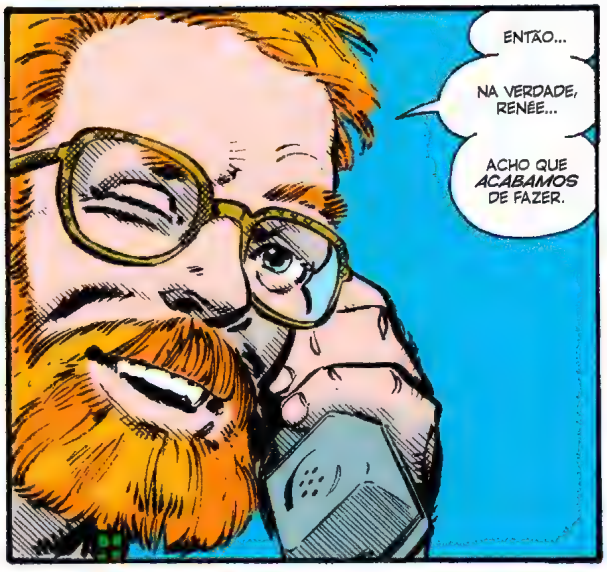

A seguir

JEN E LOUISE VÃO SOBREVIVER AO ATAQUE DE SPRAGG E SEUS CLONES DE PEDRA? OU A CAPA QUE O JOHN JÁ FEZ PRA EDIÇÃO 43 VAI SER DESPERDIÇADA? O QUE VOCÊ ACHA?

DOIDO EX MACHINA!

MARVEL
COMICS
$1.75 US
$2.15 CAN
42
AUG
02813
APPROVED BY THE COMICS CODE AUTHORITY
THE SENSATIONAL
SHE-HULK
NADA MAL, HEIN, LOUISE?
DERROTAMOS SPRAGG E O POVO-ROCHA!
NINGUÉM VAI CHATEAR A GENTE AGORA!
HÃ...
JEN...

STAN LEE APRESENTA...

A SENSACIONAL MULHER-HULK!

JOHN BYRNE
ESCREVE

GLYNIS OLIVER
PINTA

RENÉE WITTERSTAETTER
EDITA

TOM DeFALCO
CHORA

LOUISE, ALGUMA COISA *ERRADA*?
A GENTE TAVA NO *MEIO* DE UMA CENA *DRAMÁTICA* E GRANDIOSA, SABE?
NÃO TÔ *NEM AÍ*.

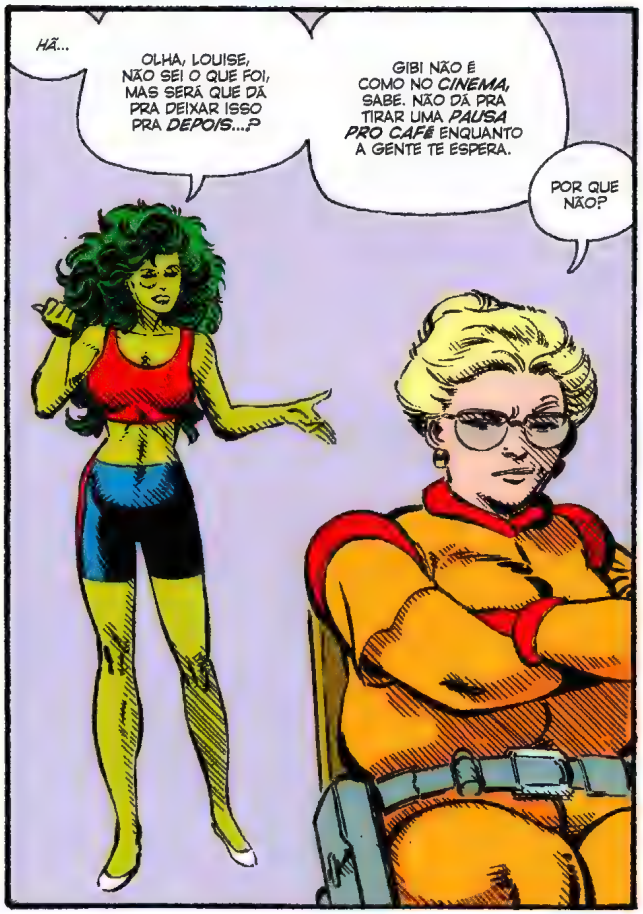
HÃ...
OLHA, LOUISE, NÃO SEI O QUE FOI, MAS SERÁ QUE DÁ PRA DEIXAR ISSO PRA *DEPOIS*...?
GIBI NÃO É COMO NO *CINEMA*, SABE. NÃO DÁ PRA TIRAR UMA *PAUSA PRO CAFÉ* ENQUANTO A GENTE TE ESPERA.
POR QUE NÃO?

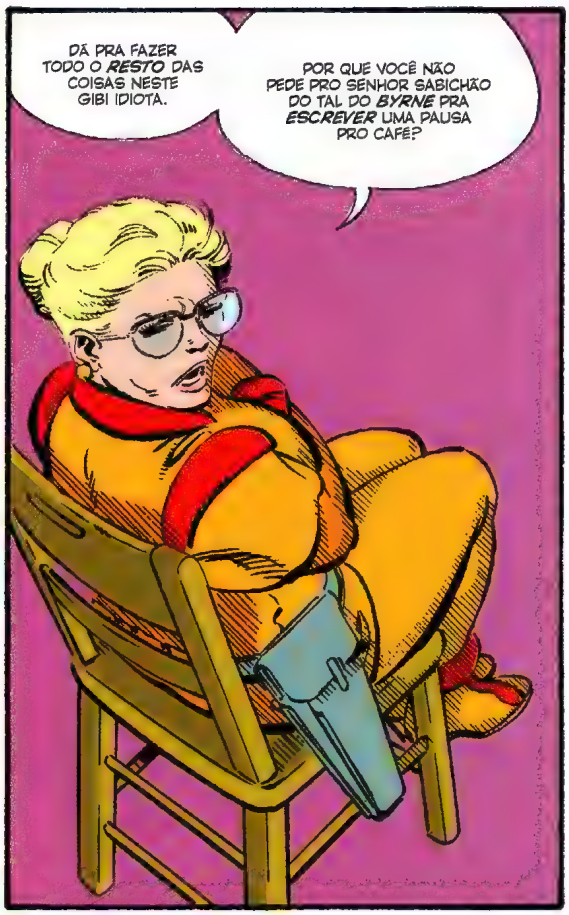
DÁ PRA FAZER TODO O *RESTO* DAS COISAS NESTE GIBI IDIOTA.
POR QUE VOCÊ NÃO PEDE PRO SENHOR SABICHÃO DO TAL DO *BYRNE* PRA *ESCREVER* UMA PAUSA PRO CAFÉ?

ELE ESTÁ LIVRE PRA ESCREVER TUDO *MAIS* QUE AGRADA A ELE, APARENTEMENTE.
AH-HAH!
BARULHINHO DE LÂMPADA ACENDENDO SOBRE A MINHA CABEÇA.
VOCÊ TÁ IRRITADA COM O BYRNE?

SIM!
SIM, EU TÔ IRRITADA COM O BYRNE.
SR. EU-POSSO-BRINCAR-DE-DEUS-E-NINGUÉM-PODE-ME-IMPEDIR!
HMMM...
VOCÊ NÃO PODIA ME DAR UMA DICA SOBRE O QUE ELE FEZ, NÉ?

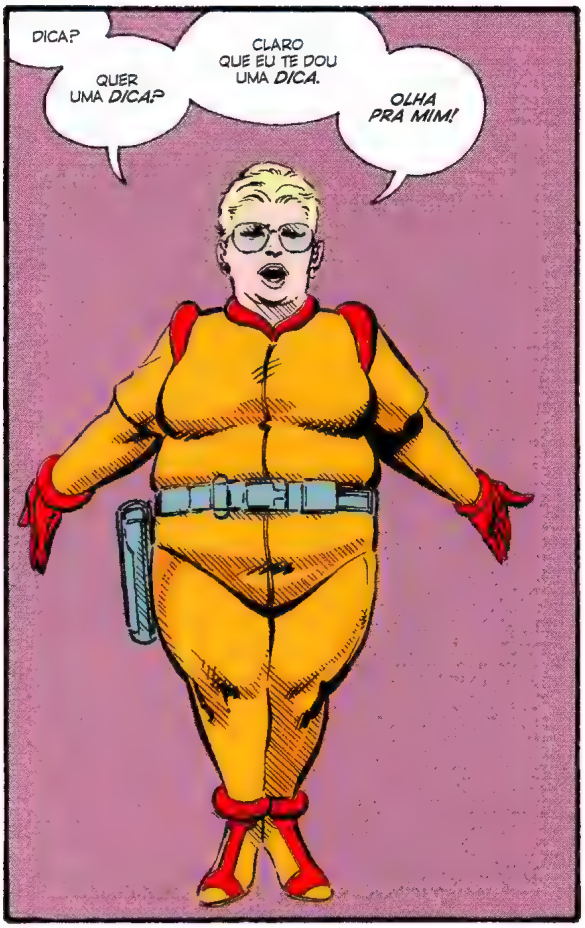
DICA?
QUER UMA DICA?
CLARO QUE EU TE DOU UMA DICA.
OLHA PRA MIM!

ENTÃO...?
NÃO ENTENDI...
AH, PELO AMOR DE DEUS, JENNIFER!
EU SOU GORDA!
GORDA! GORDA!! GORDA!!!

É? E DAÍ?
AINDA NÃO TÔ SACANDO, ISE.
NÃO TÁ SACANDO.
NÃO SABE POR QUE EU TÔ GORDA, JENNIFER?
SABE POR QUE EU ESTOU GORDA??

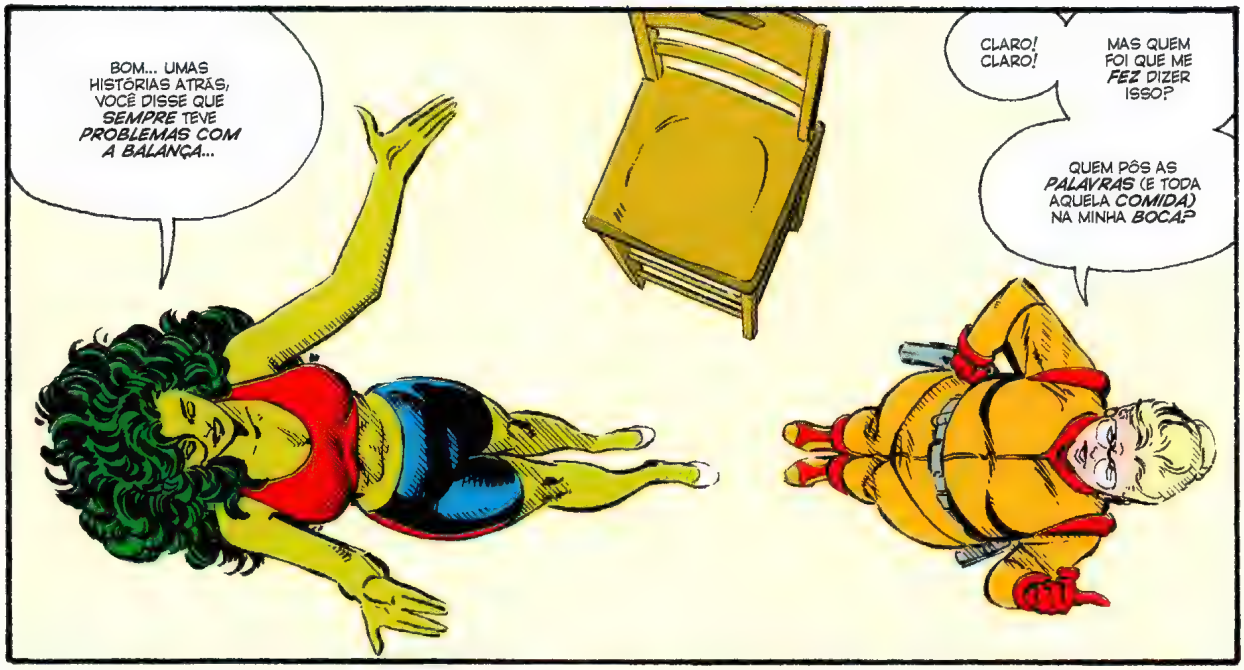
BOM... UMAS HISTÓRIAS ATRÁS, VOCÊ DISSE QUE *SEMPRE* TEVE *PROBLEMAS COM A BALANÇA*...
CLARO! CLARO!
MAS QUEM FOI QUE ME *FEZ* DIZER ISSO?
QUEM PÔS AS *PALAVRAS* (E TODA AQUELA *COMIDA*) NA MINHA *BOCA*?

...O BYRNE?
MAS... POR QUE O BYRNE TE DEIXARIA *GORDA*?
ELE TEM QUE TER UM *BOM MOTIVO*.
OU O QUE *ELE ACHA* QUE É UM "*BOM MOTIVO*".

ELE *REJUVENESCEU* TANTO A *SPITFIRE* QUANTO EU, LÁ NA REVISTA DO *NAMOR*. AÍ, ELE COLOCOU NAQUELA CABEÇA OCA DELE QUE SERIA UM BOM *DESENVOLVIMENTO DE PERSONAGEM* SE UMA DE NÓS GANHASSE *PESO*.
VOCÊ CONHECE O BYRNE. ELE ACHA QUE ESCREVE *CARACTERIZAÇÃO INTERNA* SUPERBEM.

MAS AÍ, ELE DECIDIU QUE NÃO IA MAIS *DESENHAR* O GIBI DO PRÍNCIPE SUBMARINO...
...E ESSE MOLEQUE NOVO QUE ELES ARRANJARAM, O *JAE LEE*, DESENHA "*GOSTOSONAS CALIENTES*" TÃO BEM QUE O BYRNE NÃO CONSEGUIU PEDIR PRA ELE DEIXAR A *SPITFIRE* GORDA.
E AÍ...
ENTÃO, ELE FEZ ISSO COM *VOCÊ*?

BOM, É, LOUISE, ISSO AÍ FOI BEM *BABACA*.
MAS AINDA ESTAMOS NO MEIO DE UMA *HISTÓRIA*... E EU PRECISO DA SUA *AJUDA* PRA DERROTAR O *SPRAGG* E OS *CLONES DE PEDRA* DELE.
EU SEI.
E PEÇO DESCULPAS POR TE DEIXAR NA MÃO, JENNIFER.
MAS É UMA QUESTÃO DE *PRINCÍPIOS* AQUI.
ALÉM DISSO, SE A GENTE DEIXAR ELE SE *SAFAR*, QUEM *SABE* O QUE ELE PODE FAZER COM *VOCÊ*?
EI, VOCÊ TÁ *CERTA*!
ELE TEM *MESMO* ESSE *LANCE* DE DESENHAR PERSONAGENS GIGANTESCAMENTE GORDOS.
PÉROLA ROSA. *GRANDE BERTHA*. ATÉ AQUELA *RAINHA SKRULL* NA *FANTASTIC FOUR ANNUAL* QUE EU APARECI.
E SÃO SEMPRE *MULHERES*!
CERTO, LOUISE... VOCÊ *BATE O PÉ* AQUI!
EU VOU FAZER TUDO QUE EU PUDER PRA CUIDAR DO *SPRAGG* SOZINHA!
OBRIGADA, JEN.
ESTA É NOSSA CHANCE DE *FAZER A DIFERENÇA* POR PERSONAGENS DE GIBI DE TODAS AS PARTES!

JUSTO.
MAS AGORA *EU* PRECISO VOLTAR PRA *HISTÓRIA*.
BOM, ONDE ESTÁVAMOS?
42
ATO I
CENA I

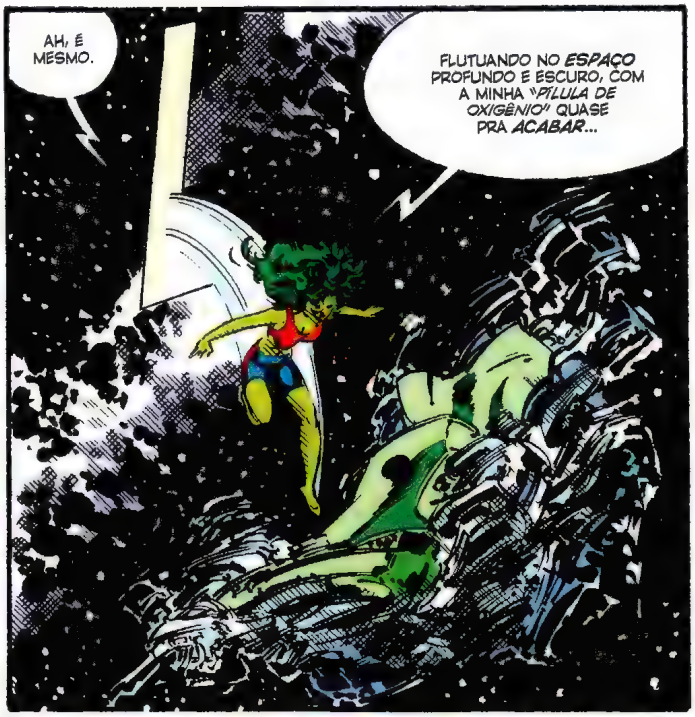
AH, É MESMO.
FLUTUANDO NO *ESPAÇO* PROFUNDO E ESCURO, COM A MINHA "*PÍLULA DE OXIGÊNIO*" QUASE PRA *ACABAR*...

...E O SPRAGG E OS CLONES DE PEDRA DELE PARTINDO PRA CIMA QUE NEM TRENS DESGOVERNADOS.

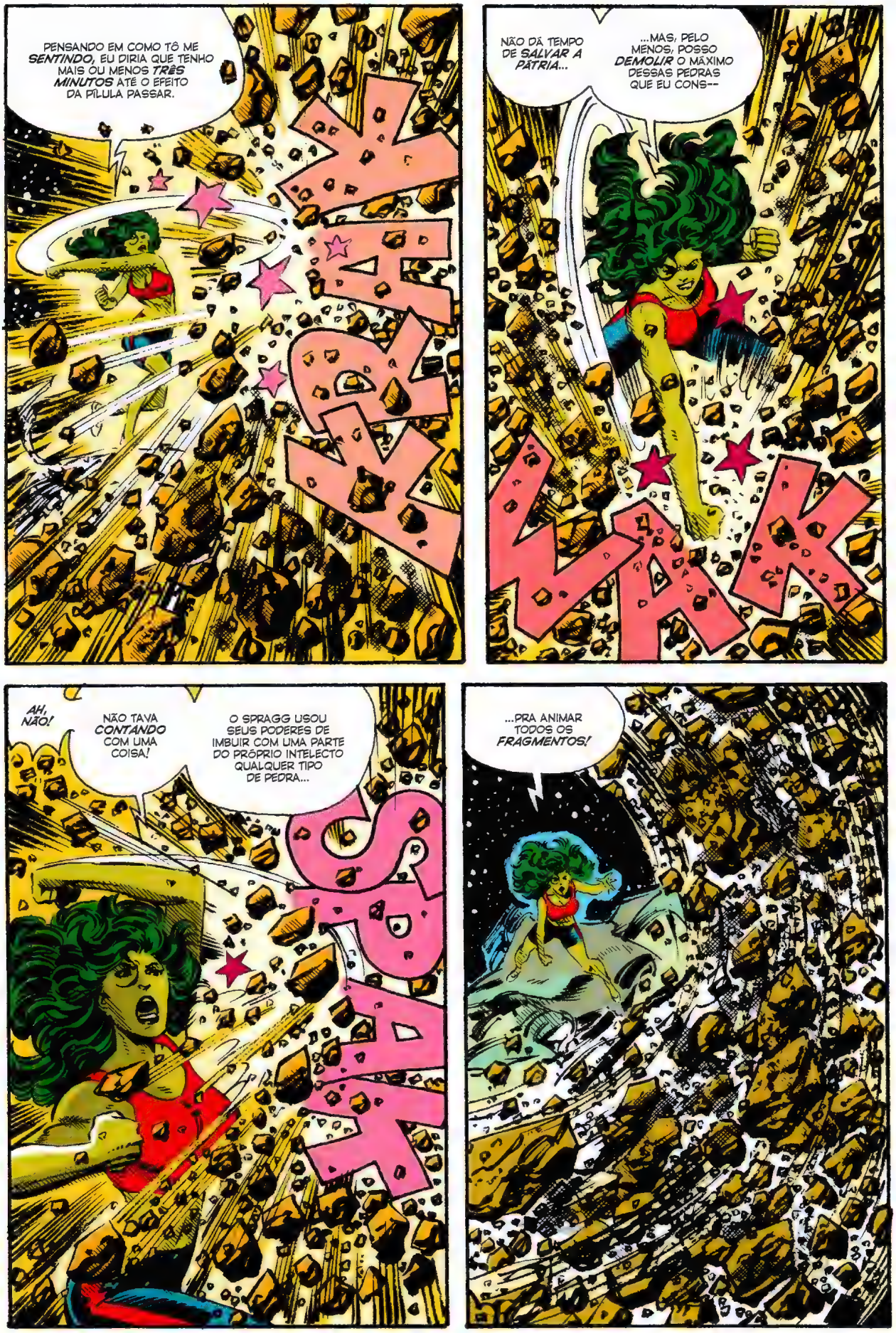
PENSANDO EM COMO TÔ ME *SENTINDO*, EU DIRIA QUE TENHO MAIS OU MENOS *TRÊS MINUTOS* ATÉ O EFEITO DA PÍLULA PASSAR.
FWAK
NÃO DÁ TEMPO DE *SALVAR A PÁTRIA*...
...MAS, PELO MENOS, POSSO *DEMOLIR* O MÁXIMO DESSAS PEDRAS QUE EU CONS--
ZAK
AH, NÃO!
NÃO TAVA *CONTANDO* COM UMA COISA!
O SPRAGG USOU SEUS PODERES DE IMBUIR COM UMA PARTE DO PRÓPRIO INTELECTO QUALQUER TIPO DE PEDRA...
SPAK
...PRA ANIMAR TODOS OS *FRAGMENTOS!*

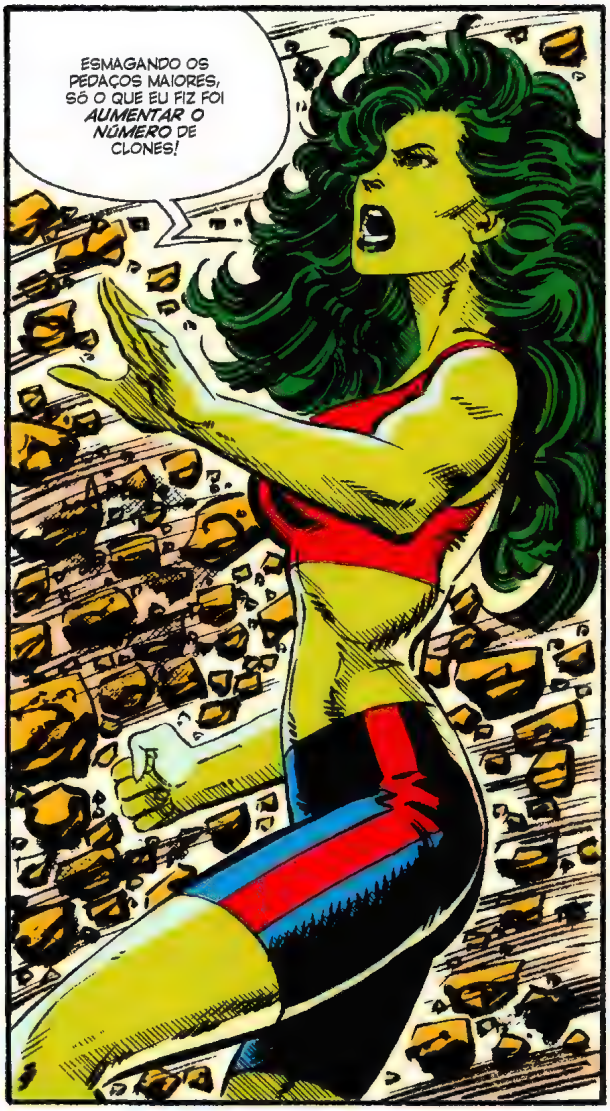
ESMAGANDO OS PEDAÇOS MAIORES, SÓ O QUE EU FIZ FOI *AUMENTAR O NÚMERO* DE CLONES!

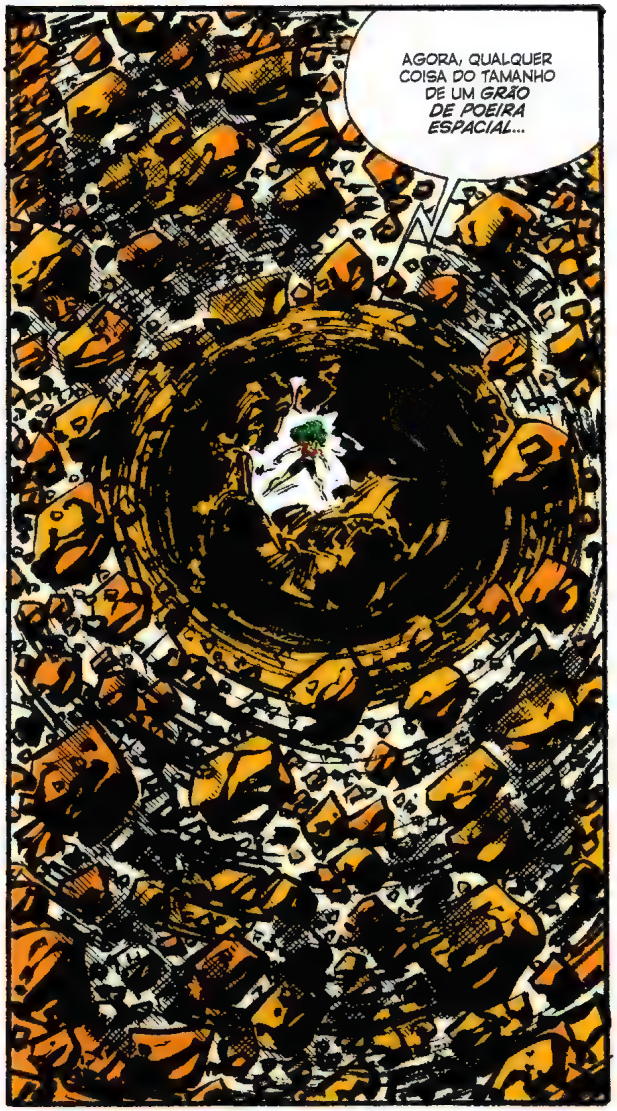
AGORA, QUALQUER COISA DO TAMANHO DE UM *GRÃO DE POEIRA ESPACIAL*...

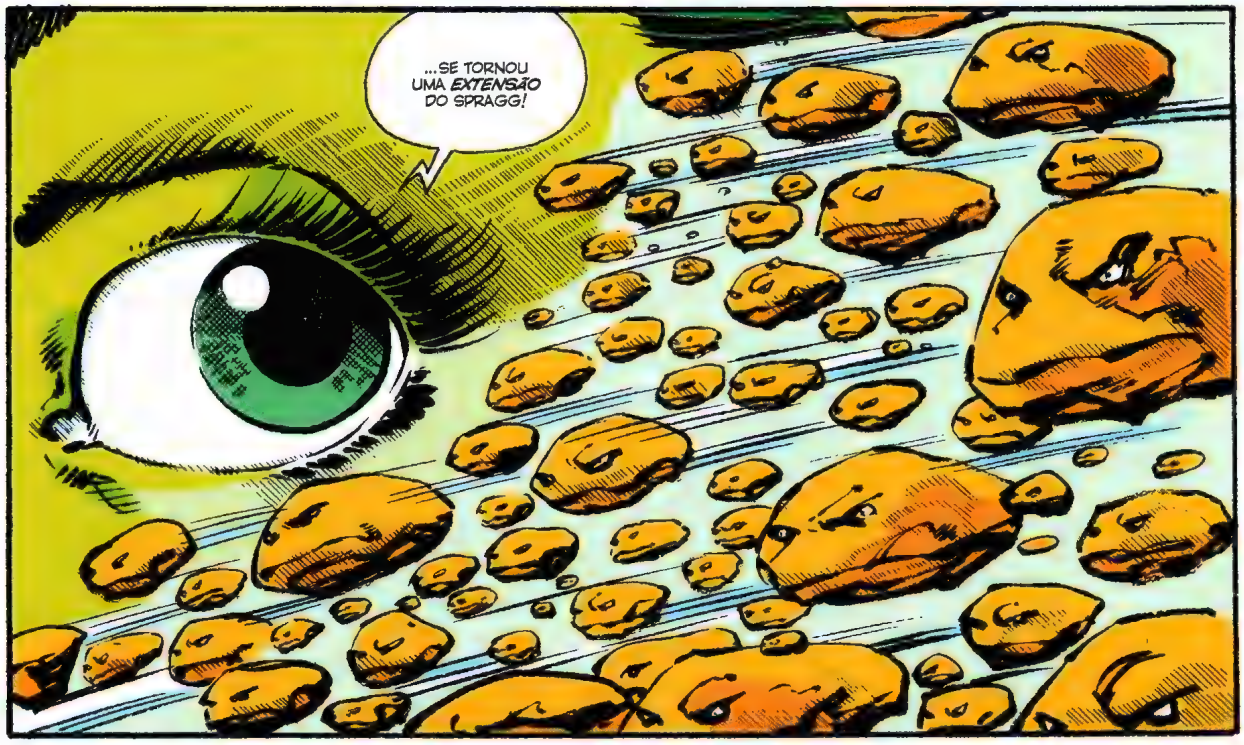
...SE TORNOU UMA *EXTENSÃO* DO SPRAGG!

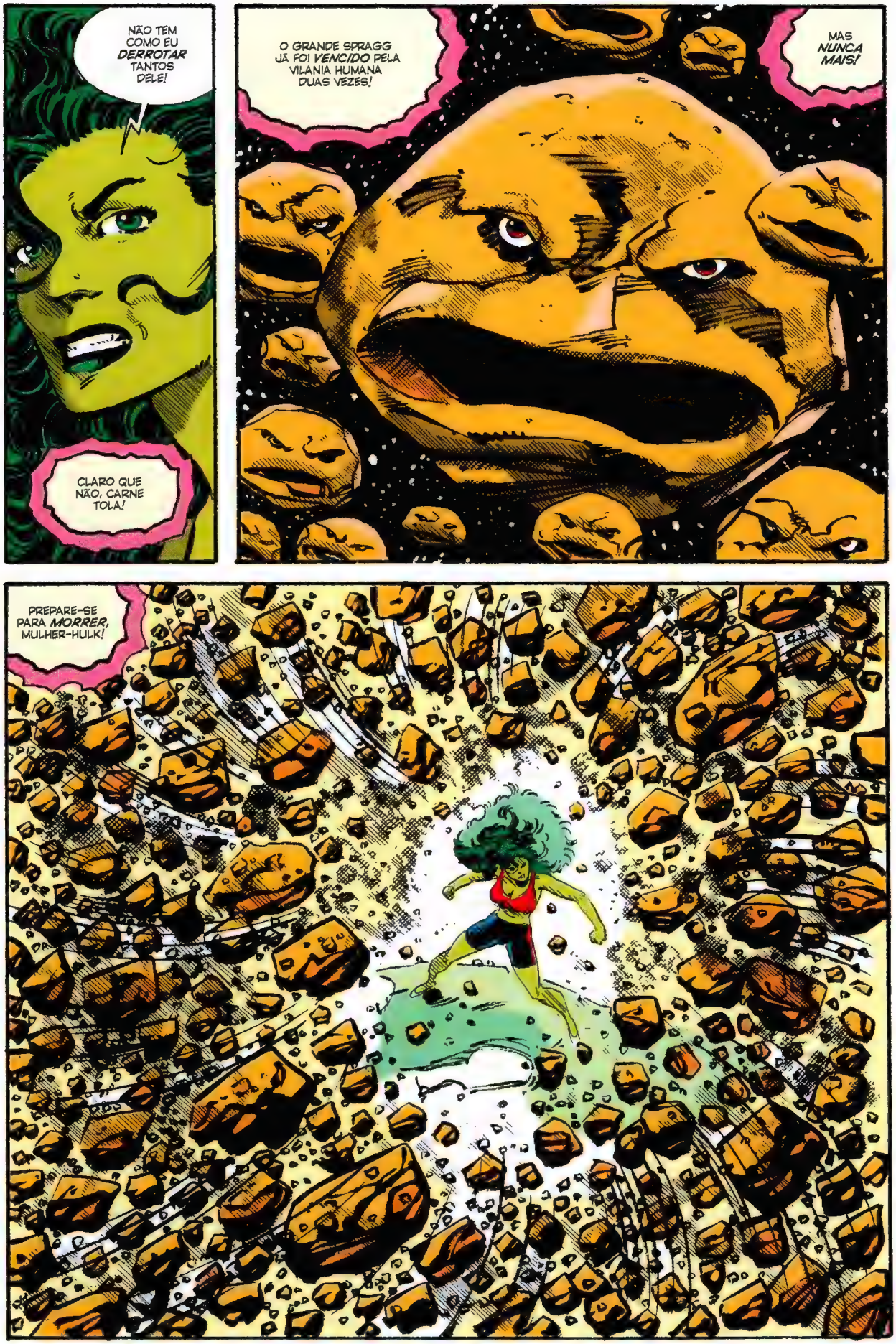
NÃO TEM COMO EU *DERROTAR* TANTOS DELE!
CLARO QUE NÃO, CARNE TOLA!
O GRANDE SPRAGG JÁ FOI *VENCIDO* PELA VILANIA HUMANA DUAS VEZES!
MAS *NUNCA MAIS!*
PREPARE-SE PARA *MORRER*, MULHER-HULK!

MEUS "CLONES DE PEDRA", COMO OS CHAMA...

...VÃO COBRIR E SELAR SUA FORMA MACIA NOJENTA!

E VOCÊ VIVERÁ PELO RESTO DA ETERNIDADE...

...COMO UM ESTÉRIL E INERTE ASTEROIDE, FLUTUANDO PELOS CONFINS DO ESPAÇO VAZIO!

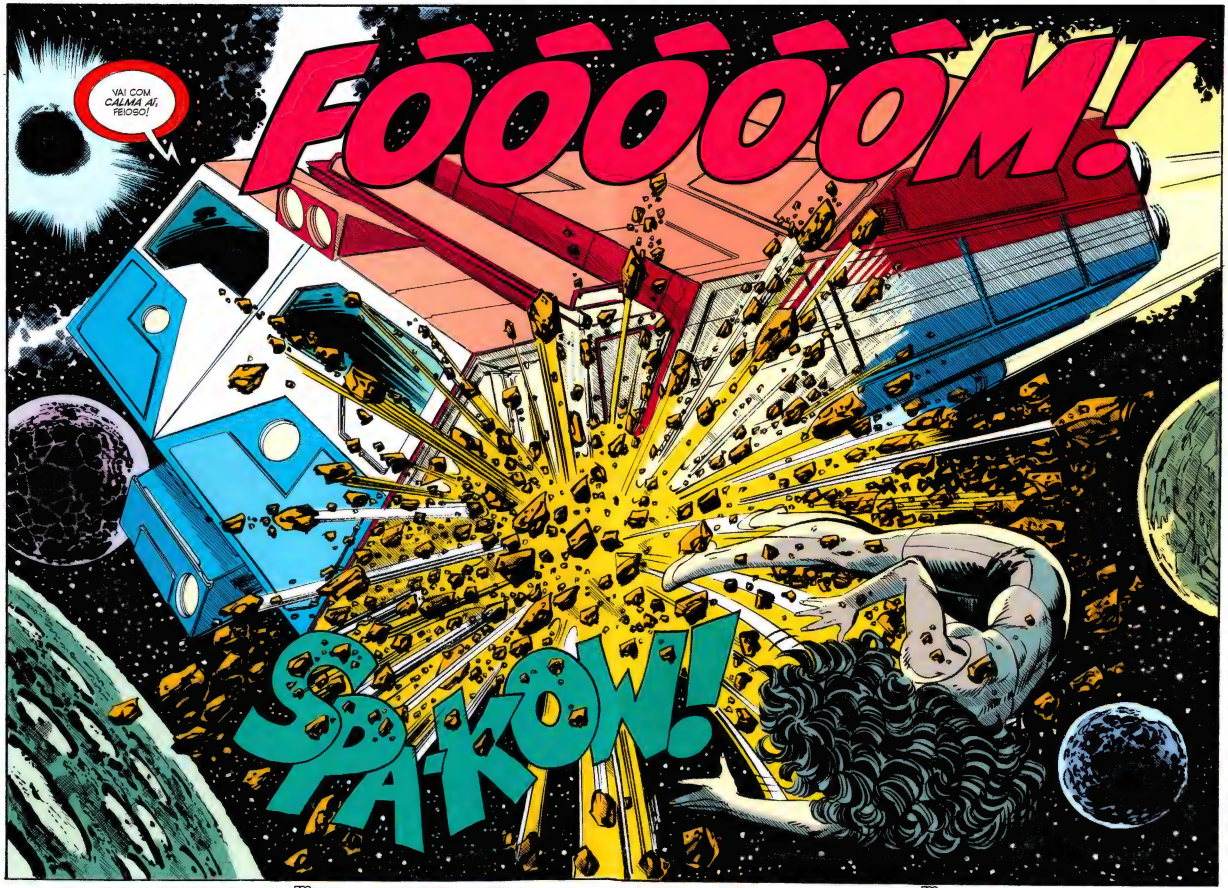
VAI COM CALMA AÍ, FEIOSO!
FOOOOOM!
SPA-KOW!

BELEZA, U.S!
ESTERÇA E DÁ A VOLTA PRA MAIS UMA *RODADA*...
...E EU OPERO O *PEGADOR*.
VAI FUNDO, AL!
PARECE QUE O *SPRAGG* NÃO QUER DAR MUITO *TEMPO* PRA GENTE!

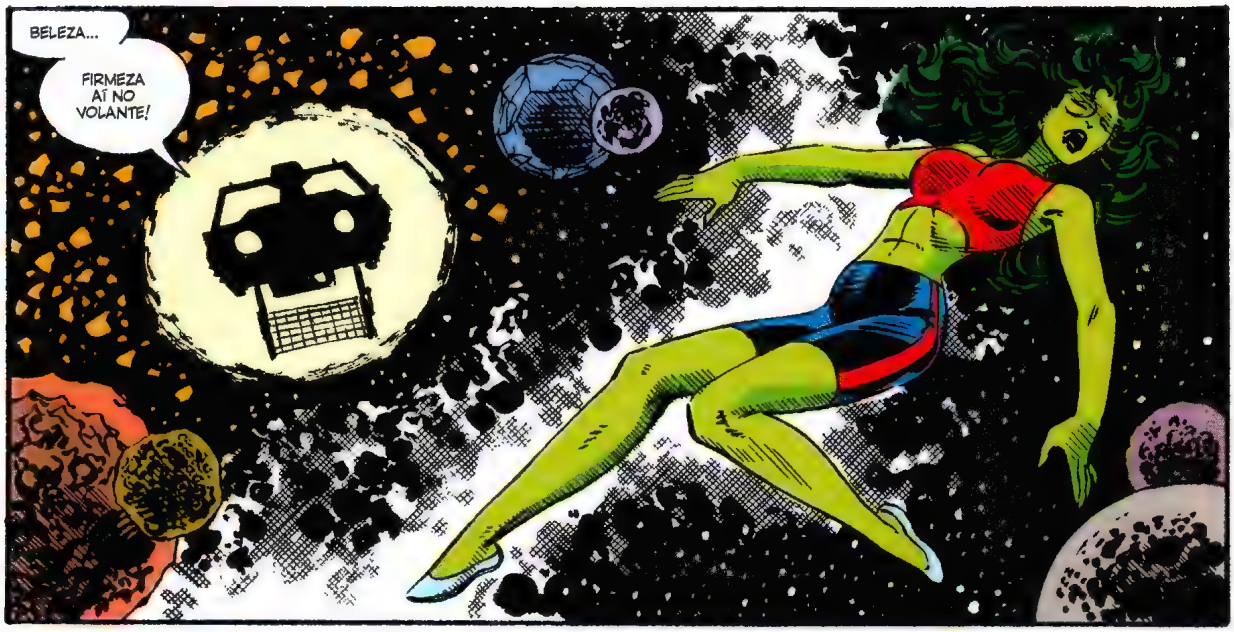
BELEZA...
FIRMEZA AÍ NO VOLANTE!

PEGUEI!

PEGA LEVE AGORA, MULHER-HULK!
ESTÁ ENTRE AMIGOS!
AI!

MAS...
EU MANDEI VOCÊ E O U.S. FICAREM LONGE DO PERIGO!
FOI MESMO, DONA...

...MAS QUANDO NOSSOS SENSORES DE LONGO ALCANCE PEGARAM O PROBLEMA EM QUE VOCÊ SE METEU...
...A GENTE ACHOU BOM DAR UMA DE HERÓI E TE RESGATAR.
PRINCIPALMENTE PORQUE CÊ NEM TARIA NESSA ALGAZARRA SE O AL NÃO TIVESSE USADO O CONTROLE REMOTO NO SEU CARRO VOADOR...
...PRA TE TRAZER AQUI E NOS AJUDAR!
É...
E EU TAVA ME PERGUNTANDO QUANDO QUE IA DAR PRA GENTE FAZER UMA RECAPITULAÇÃO DA ÚLTIMA EDIÇÃO.
MAS AINDA TEMOS O PROBLEMA DE COMO DERROTAR O SPRAGG.
U.S... VOCÊ TEM MAIS DESTA REDE DE AÇO NO CAMINHÃO?
REDE DE AÇO?
BOM...
TEMOS ESTA REDE DE CARGA.
É ISSO QUE VOCÊ TEM EM MENTE?
PERFEITO!
AGORA...
...O PLANO É O SEGUINTE...

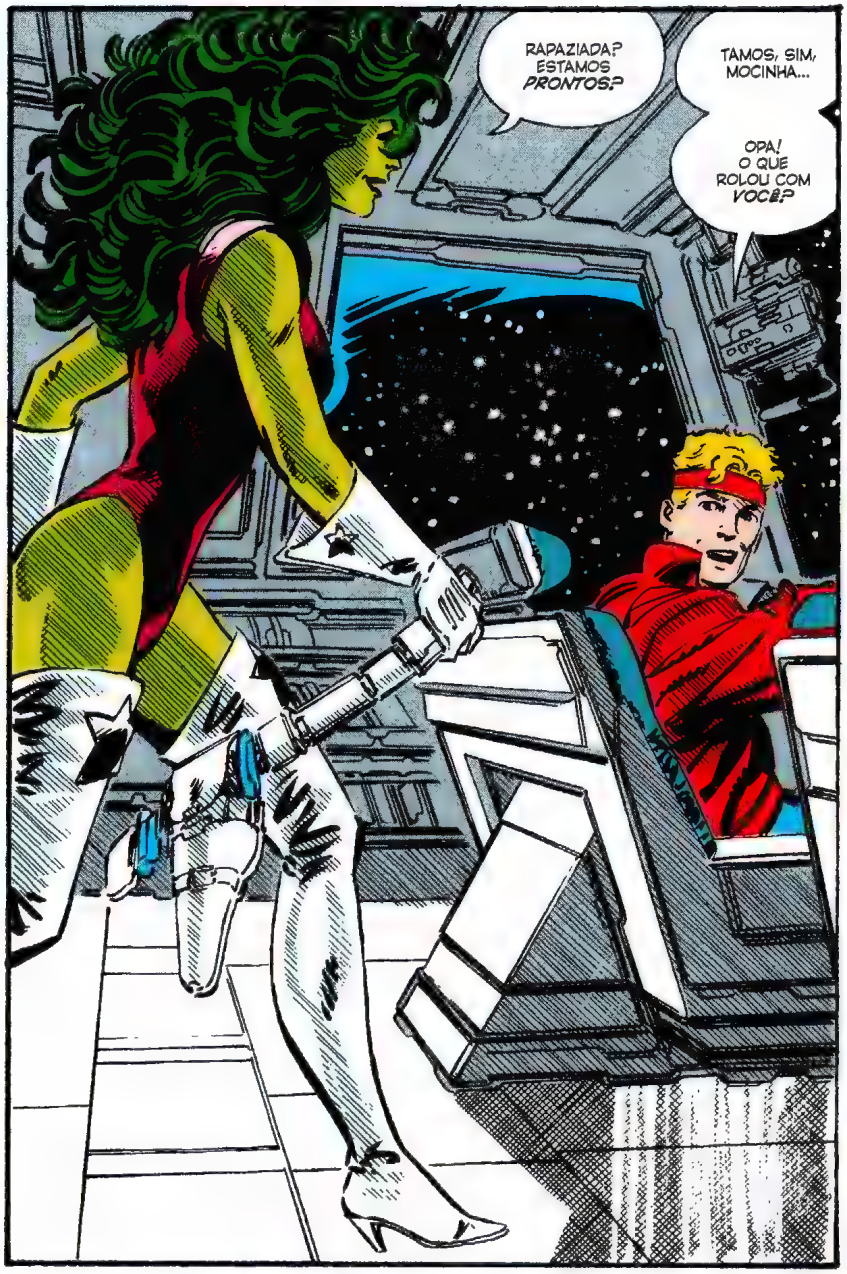
RAPAZIADA? ESTAMOS *PRONTOS?*
TAMOS, SIM, MOCINHA...
OPA! O QUE ROLOU COM *VOCÊ?*

BOM, SÓ ACHEI QUE VALIA A PENA TOMAR UM TEMPINHO E ME *TROCAR* ENQUANTO VOCÊS PREPARAVAM TUDO.
AFINAL, POR QUE SÓ A LOUISE PODIA SE VESTIR DE CADETE ESPACIAL JÚNIOR?

HÃ...
FALANDO NA DONA MASON...
NÃO PERGUNTA.
AGORA, VOCÊ JÁ DEIXOU PREPARADAS AS *MANOPLAS MAGNÉTICAS* QUE EU SUGERI?

CLARO. MAS CÊ SABE QUE ELAS NÃO VÃO *GRUDAR* NO SPRAGG, JÁ QUE ELE É FEITO DE *PEDRA.*
EU SEI. MAS SE ESSA MINHA IDEIA FUNCIONAR...
...ELAS NÃO VÃO *PRECISAR.*

"AGORA... VAMBORA!"
CARNE TOLA!
AINDA NÃO APRENDERAM QUE SUAS ARMAS PATÉTICAS SÃO INÚTEIS CONTRA SPRAGG?
PRONTO, ESSA É NOSSA DEIXA, U.S.
O PRIMEIRO SPRAGG QUE FALOU DEVE SER O VERDADEIRO...
...ENTÃO LAÇA ELE!
TÁ FUNCIONANDO, MULHER-HULK!
AS MANOPLAS MAGNÉTICAS TÃO GRUDANDO NA REDE DE METAL!
O SPRAGG FOI ENCASULADO!

AGORA, SÓ FALTA CONFERIR SE MEU *CHUTE* ESTAVA *CORRETO!*
ACHO QUE VAI SER *POSITIVO E OPERANTE*, MULHER-HULK!
OS OUTROS PEDAÇOS DE PEDRA TÃO SÓ *FLUTANDO* POR AÍ.
O SPRAGG NÃO TÁ MAIS *CONTROLANDO* AS ROCHAS!

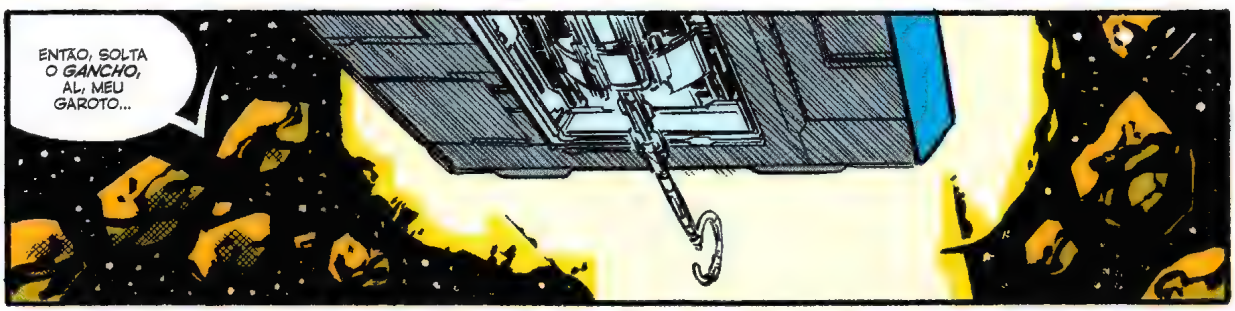
ENTÃO, SOLTA O *GANCHO*, AL, MEU GAROTO...

...E VAMOS *GUINCHAR* O SPRAGG DE VOLTA PRO QUE RESTOU DA *PARADA ESTELAR!*
"MAS OLHA SÓ...!"

ISSO FOI SIMPLESMENTE *SENSACIONAL*, MULHER-HULK!
MAS COMO QUE VOCÊ PENSOU QUE ESSA REDE IA DAR UM JEITO NO SPRAGG?
FOI UM *CHUTE*, PAPAI WHEELIE.
É QUE...

"QUANDO O DR. *BOB ROBERTSON* CONTOU PRA MIM E PRA LOUISE SOBRE O PRIMEIRO ENCONTRO DELE COM O *SPRAGG*..."
"...ELE DISSE QUE FOI *PROTEGIDO* DO PODER MENTAL DO SPRAGG USANDO UM CAPACETE DE METAL."
(*) ALGUMAS HISTÓRIAS ATRÁS! — RENÉE

MAS O CAPACETE SÓ COBRIU O *TOPO* DA CABEÇA DELE, ENTÃO EU PENSEI QUE O METAL DEVE TER PRODUZIDO ALGUM TIPO DE *CAMPO ELETROMAGNÉTICO*...
...QUE DEVE TER *BAGUNÇADO* OS PODERES DO SPRAGG. E FICAR ENROLADO EM UMA REDE DE METAL DEVE TER TIDO O MESMO EFEITO NELE.

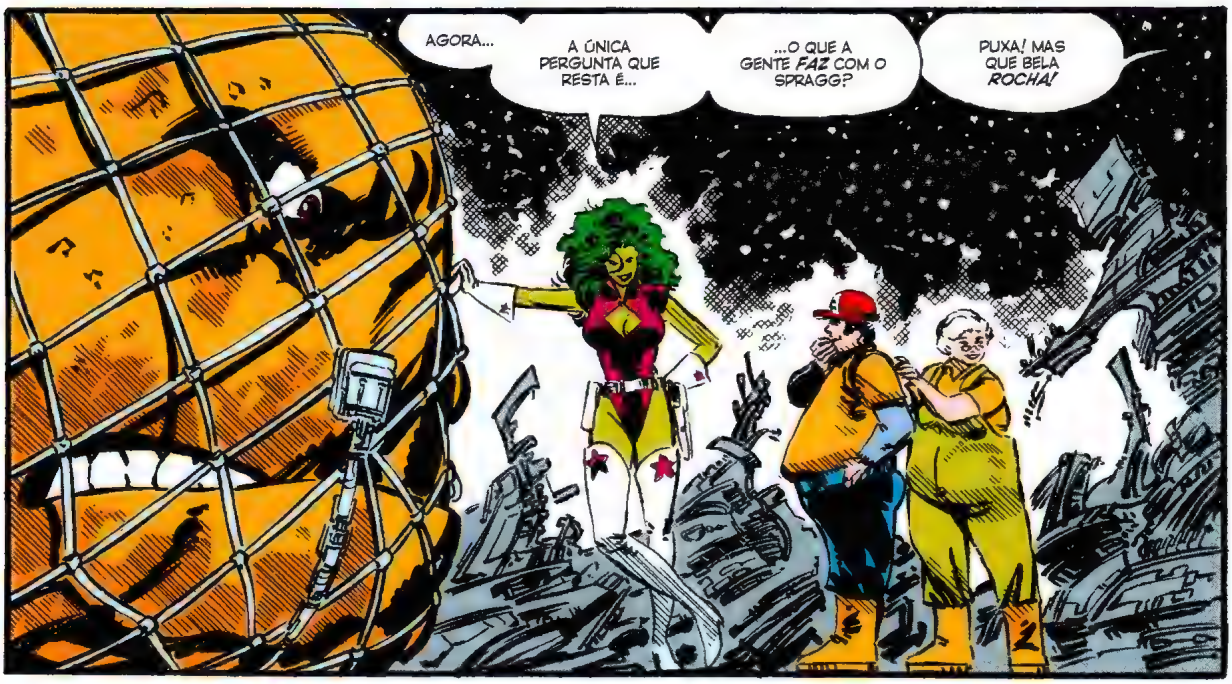
AGORA...
A ÚNICA PERGUNTA QUE RESTA É...
...O QUE A GENTE *FAZ* COM O SPRAGG?
PUXA! MAS QUE BELA *ROCHA!*

HÃ?
GRANDE ENILWEN!
PESADA RÁPIDA
PA PAI

GRANDE ENILWEN! A GENTE NÃO SABIA QUE CÊ TAVA AQUI NA PARADA ESTELAR!
AH, CLARO, ANNIE CARGA PESADA!
ENILWEN VEIO PRA MOSTRAR PRO PAPAI E PRA ANNIE A *COLEÇÃO DE PEDRAS* NOVA DELE!

COLEÇÃO DE PEDRAS?
ACHEI QUE VOCÊ COLECIONASSE *URSOS DE PELÚCIA*, ENILWEN.
AH, SIM. ENILWEN *COLECIONAVA* URSINHOS.
MAS AGORA, ENILWEN TEM COLEÇÃO BEM GRANDE DE PEDRAS.
O ENILWEN PODE... PODE PEGAR A PEDRA GRANDE PRA COLEÇÃO?
CLARO!
MAS...
ENILWEN... SE VOCÊ NÃO COLECIONA MAIS OS URSOS DE PELÚCIA, O QUE VOCÊ *FEZ* COM TODOS ELES?
AH, ENILWEN TRATA TODOS ELES BEM.
ENILWEN *LIBERTOU* TODOS OS URSOS.
TODOS?!? QUER DIZER, INCLUINDO...
SIM, MULHER-HULK.

A SEGUIR:

A VINGANÇA DE XEMNU! A BATALHA PELA PARADA ESTELAR! E (DESTA VEZ É SÉRIO) O DESTINO DO JAVALI!

XEMNADA A VER!

MARVEL
$1.75 US
$2.15 CAN
43
SEPT
UK £1.20
APPROVED BY THE COMICS CODE AUTHORITY
THE SENSATIONAL
SHE-HULK
EU ADMITO QUE ESTA CAPA NÃO TEM NADA A VER COM A HISTÓRIA...
MAS TEM QUE TER ALGUMA COISA PRA VENDER O GIBI!
30TH ANNIVERSARY
1962-1992
THE INCREDIBLE HULK

GRITO DE GUERRA

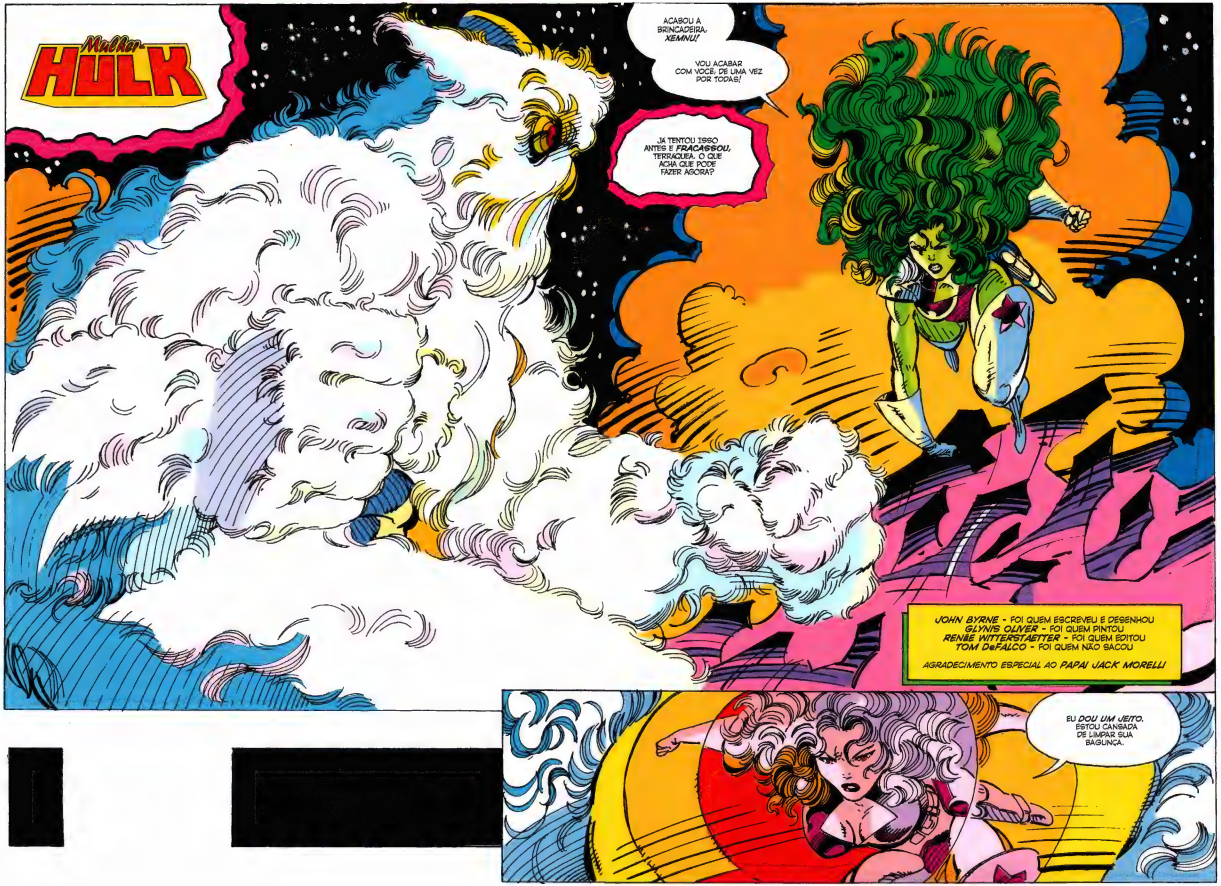
Malha
HULK
ACABOU A BRINCADEIRA, XEMNU!
VOU ACABAR COM VOCÊ, DE UMA VEZ POR TODAS!
JÁ TENTOU ISSO ANTES E FRACASSOU, TERRAQUEA. O QUE ACHA QUE PODE FAZER AGORA?
JOHN BYRNE - FOI QUEM ESCREVEU E DESENHOU
GLYNIS OLIVER - FOI QUEM PINTOU
RENÉE WITTERSTAETTER - FOI QUEM EDITOU
TOM DeFALCO - FOI QUEM NÃO SACOU
AGRADECIMENTO ESPECIAL AO PAPAI JACK MORELLI
EU DOU UM JEITO. ESTOU CANSADA DE LIMPAR SUA BAGUNÇA.

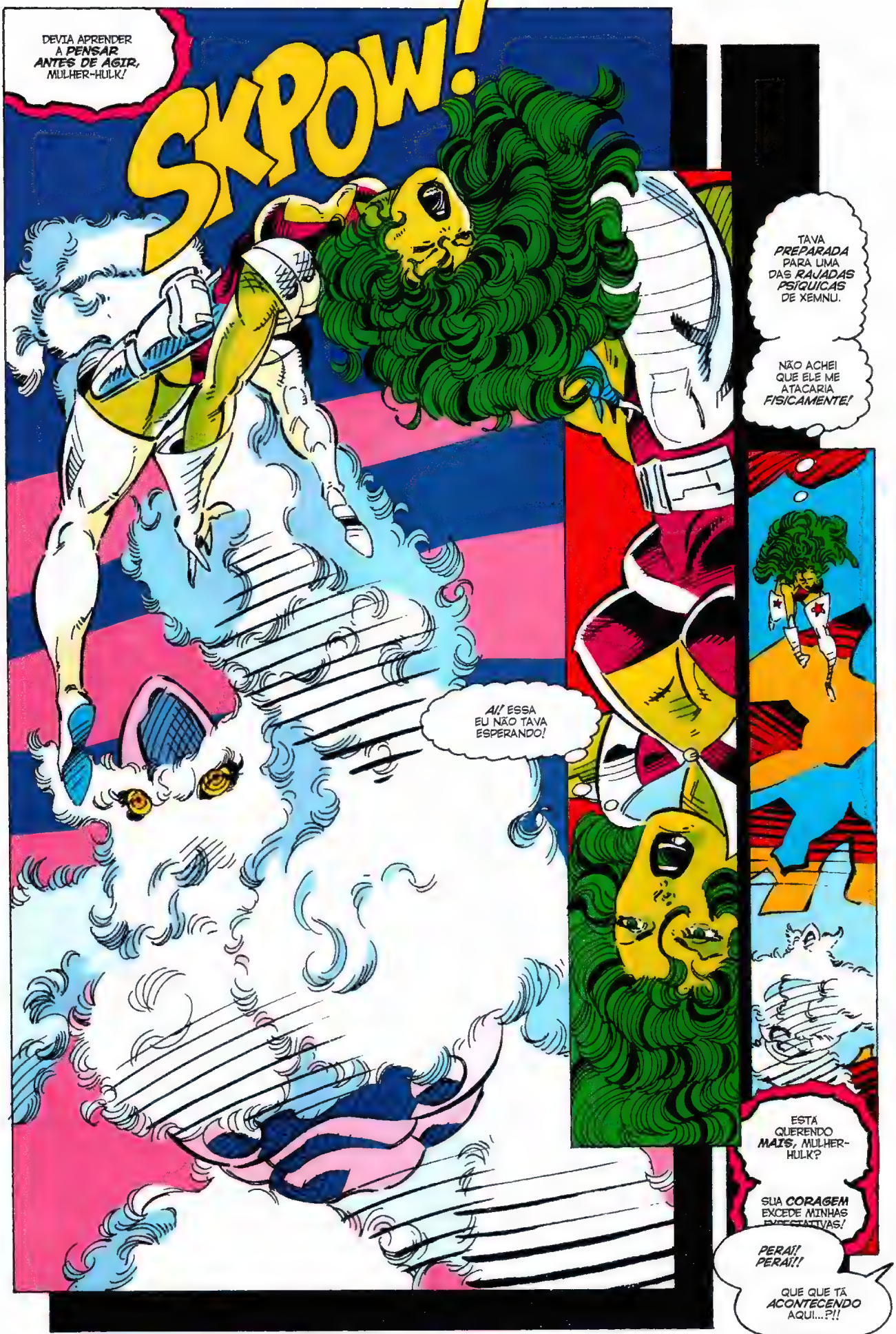
DEVIA APRENDER A *PENSAR ANTES DE AGIR*, MULHER-HULK!
SKPOW!
AI! ESSA EU NÃO TAVA ESPERANDO!
TAVA *PREPARADA* PARA UMA DAS *RAJADAS PSÍQUICAS* DE XEMNU.
NÃO ACHEI QUE ELE ME ATACARIA *FISICAMENTE!*
ESTA QUERENDO ***MAIS***, MULHER-HULK?
SUA ***CORAGEM*** EXCEDE MINHAS EXPECTATIVAS!
PERAÍ! PERAÍ!!
QUE QUE TÁ *ACONTECENDO* AQUI...?!!

AH... OI, RENÉE. ALGUMA COISA ERRADA?
ERRADA?
EU VOU PRA CHINA POR DOIS MINUTOS...
...E QUANDO EU VOLTO, O QUE EU ACHO? VOCÊ, DESENHANDO NO ESTILO DE OUTRO ARTISTA!
AH... BOM, É UMA MÊNAGE.
"MÊNAGE"?
MÊNAGE É A PALAVRA FRANCESA PRA... OLHA, DEIXA PRA LÁ.
VOCÊ QUER DIZER "HOMENAGEM"... E TAMBÉM NÃO É ISSO.
AGORA, PARA DE BOBAGEM, JOHN!
QUERO ESSA ABERTURA REFEITA NO SEU PRÓPRIO ESTILO... E EU TAMBÉM TÔ FALANDO DO TEXTO!
E FAZ O XEMNU FICAR ASSUSTADOR, CARAMBA!
AH, É MAIS UMA COISA!
COMO PUNIÇÃO, VOCÊ NÃO VAI PODER CITAR O PRÓPRIO NOME PELO RESTO DO GIBI.
ENTENDEU?
AAAHH, CAAAARA...!!

UMA TRANSFUSÃO DE SANGUE DE SEU PRIMO, O INCRÍVEL HULK, TRANSFORMOU A FRANZINA **JENNIFER WALTERS**, ADVOGADA, EM UMA AMAZONA ESMERALDA! AGORA, ELA LUTA POR VERDADE, JUSTIÇA E PELA INDENIZAÇÃO DE DANOS MORAIS DE SEUS CLIENTES! STAN LEE APRESENTA...

A SENSACIONAL MULHER-HULK!

ESCRITO E DESENHADO POR:
O INOMINÁVEL

COLORIDO POR:
GLYNIS OLIVER

EDITADO POR:
RENÉE WITTERSTAETTER

EDITOR-CHEFE:
TOM DeFALCO

XEMNADA A VER!
PENSEI QUE JÁ TINHA ME LIVRADO DE VOCÊ, XEMNU.
DE FATO, POSTA ATÉ QUER, MULHER-HULK...
...SE FOSSE REALMENTE TOLA A PONTO DE ACREDITAR QUE XEMNU, O TITÃ...
...TOLERARIA A VERGONHA QUE BUSCOU IMPOR A MIM!!
NÃO BASTOU FRUSTRAR MEU DESEJO DE FAZÊ-LA MORAL DE XEMNU!...?
(*) SÉTIMA HISTÓRIA DESTE LIVRO... UM POUCO ANTES DA MINHA ÉPOCA. — R.W.

"...DEPOIS DE EU SER DERROTADO PELAS FORÇAS QUE LANÇOU CONTRA MIM..."
"...VOCÊ ME ENTREGOU A UM ALIENÍGENA DE MENTE ATRASADA CHAMADO *GRANDE ENILWEN*..."
AH, QUE *URSINHO* LINDO!!
"...QUE ME GUARDOU COMO *BRINQUEDO!*"
RELAXA AÍ, XEMNINHO.
ISSO FOI BEM MAIS *BACANA* DO QUE O QUE VOCÊ TINHA EM MENTE PRO PESSOAL DA PARADA ESTELAR É PRA MIM!
AFINAL, SEU *ESQUEMA* TODO ERA *SEQUESTRAR* O *BEBÊ* DA MARY E DO U.S...
...PRA COMEÇAR A *REPOPULAR* SEU PLANETA.

CÊ SÓ BOLOU A IDEIA DE ME TRANSFORMAR NA *MULHER-XEMNU* DEPOIS QUE ESSE PLANO *FRACASSOU*.
VERDADE.
E AGORA ACEITO ISSO COMO O ATO *DESESPERADO* QUE FOI...

...POIS VOCÊ NUNCA SERIA UMA *PARCEIRA* DIGNA DE MIM, MULHER-HULK.
NÃO DEPOIS DE ME ENTREGAR A ENILWEN EM VEZ DE ME AGRACIAR COM UMA *MORTE DE GUERREIRO!*
MAS AÍ ESTÁ A *RAZÃO* DE SUA *QUEDA*...

"POIS, MESMO QUE EU TENHA FICADO PRATICAMENTE *INDEFESO* POR CONTA DOS *ABAFADORES PSIÔNICOS* QUE COLOCOU EM MIM..."
"...FINALMENTE ENTENDI QUE O CÉREBRO DE ENILWEN FUNCIONA EM UM NÍVEL TÃO *BAIXO* DE *ENERGIA*..."

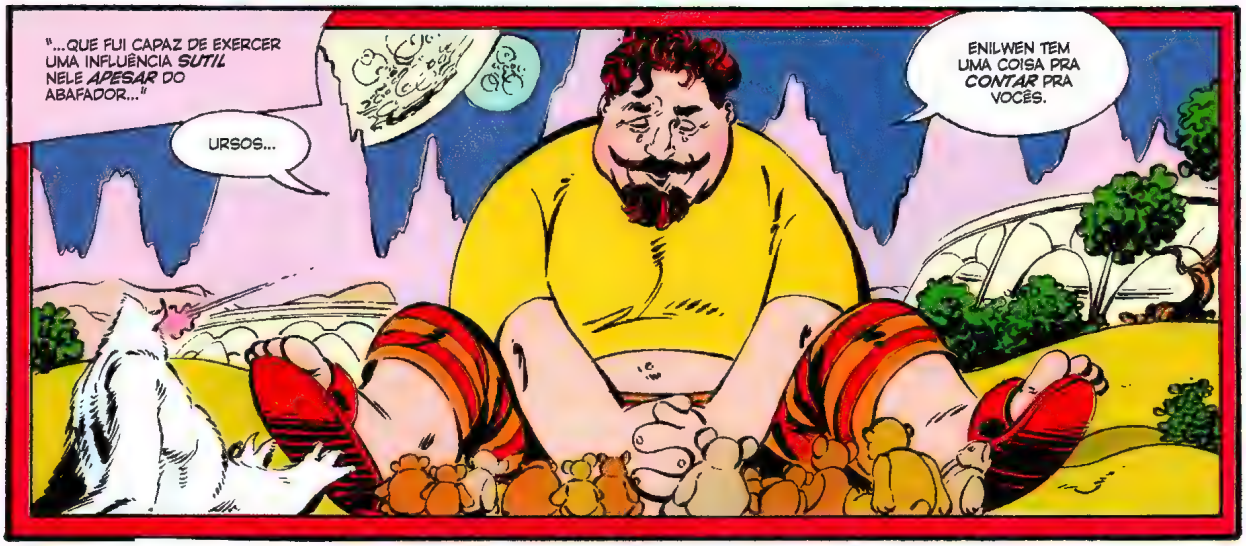
"...QUE FUI CAPAZ DE EXERCER UMA INFLUÊNCIA *SUTIL* NELE *APESAR* DO ABAFADOR..."
URSOS...
ENILWEN TEM UMA COISA PRA *CONTAR* PRA VOCÊS.

"AO CUIDADOSAMENTE MANIPULAR AS EMOÇÕES DE ENILWEN, PROMOVI UMA PROFUNDA *MUDANÇA...*"
ENILWEN ENTENDE AGORA QUE É *ERRADO COLECIONAR* URSOS.
URSOS TÊM QUE SER *LIVRES!*
ASSIM, O TOLO DE MENTE FRACA "*SOLTOU*" TODOS OS URSOS DE PELÚCIA...
...E, NO PROCESSO, ME *LIBERTOU!*
CARAMBA...!
ISSO AÍ É A *SUA CARA*, XEMNU.
UM CARA INOFENSIVO FEITO O ENILWEN, COM UM *HOBBY* INOFENSIVO...
...E VOCÊ TINHA QUE BAGUNÇAR A CABEÇA DELE EM VEZ DE ACEITAR SEU CASTIGO FEITO *HOMEM*...
...OU SEI LÁ O QUE VOCÊ É.
ENFIM, CHEGA DE PÔR O PAPO EM DIA. VOCÊ TÁ *LIVRE* E TÁ *DE VOLTA*.
SUPONHO QUE CÊ TENHA ALGUM TIPO DE *VINGANÇA* MALDOSA EM MENTE, NÉ?
PELO MENOS, ERA A BOBAGEM QUE VOCÊ TAVA *TAGARELANDO* NA *HISTÓRIA PASSADA*.
AH, SIM, MULHER-HULK!

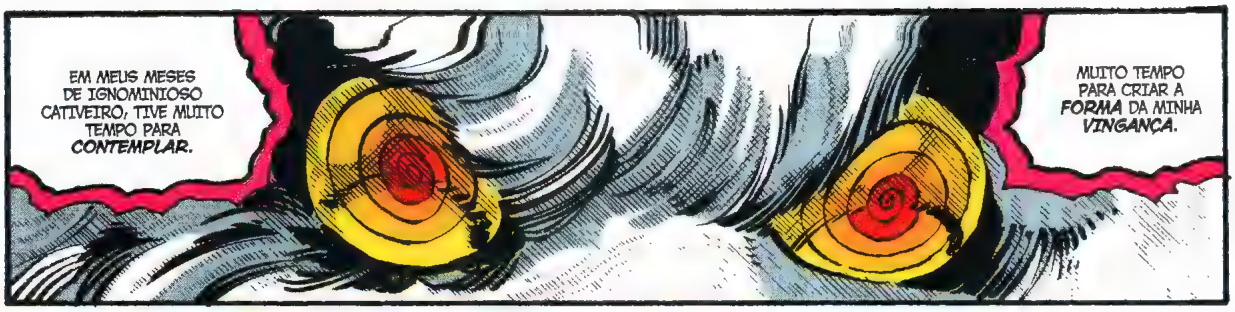
EM MEUS MESES DE IGNOMINIOSO CATIVEIRO, TIVE MUITO TEMPO PARA *CONTEMPLAR*.
MUITO TEMPO PARA CRIAR A *FORMA* DA MINHA *VINGANÇA*.

E COMEÇA COM *ISTO!!*
PA-KOW!
UNGGH!!

AI.
ESSA EU NÃO TAVA ESPERANDO.
EU TAVA PREPARADA PRA UMA DAS RAJADAS PSÍQUICAS DO XEMNU.
NÃO ESPERAVA UM ATAQUE FÍSICO.
RAPAZ, MAIS UM DÉJÀ VU!
POR QUE EU TÔ COM A SENSAÇÃO DE JÁ TER PASSADO POR TUDO ISSO ANTES?
É... POR QUE EU MAL CONSIGO ME MOVER...?
ESSA É APENAS A PRIMEIRA PARTE DE MINHA VINGANÇA, MULHER-HULK.
ENQUANTO REMEMORAVAMOS OS VELHOS TEMPOS...
...EU USAVA MEUS PODERES MENTAIS PARA LENTAMENTE E SUTILMENTE MINAR SUA VONTADE.
AÍ...
VAI SONHANDO, XEMNINHO!

NÃO SEI SE VOCÊ JÁ *ESQUECEU*...
...MAS ISTO AQUI É UM GIBI DA *MARVEL*... E ISSO QUER DIZER QUE EU SEMPRE POSSO CONTAR COM O BOM E VELHO *PICO DE ADRENALINA* DA MARVEL PRA...
...PRA...
BLUD
HAHA HAHAHA HAHA!!
VIU, MULHER-HULK? ESTA FRACA!
AGORA, QUE COMECE SUA *HUMILHAÇÃO!!*
PRIMEIRO, INVOCAREI MEU TRANSPORTE...

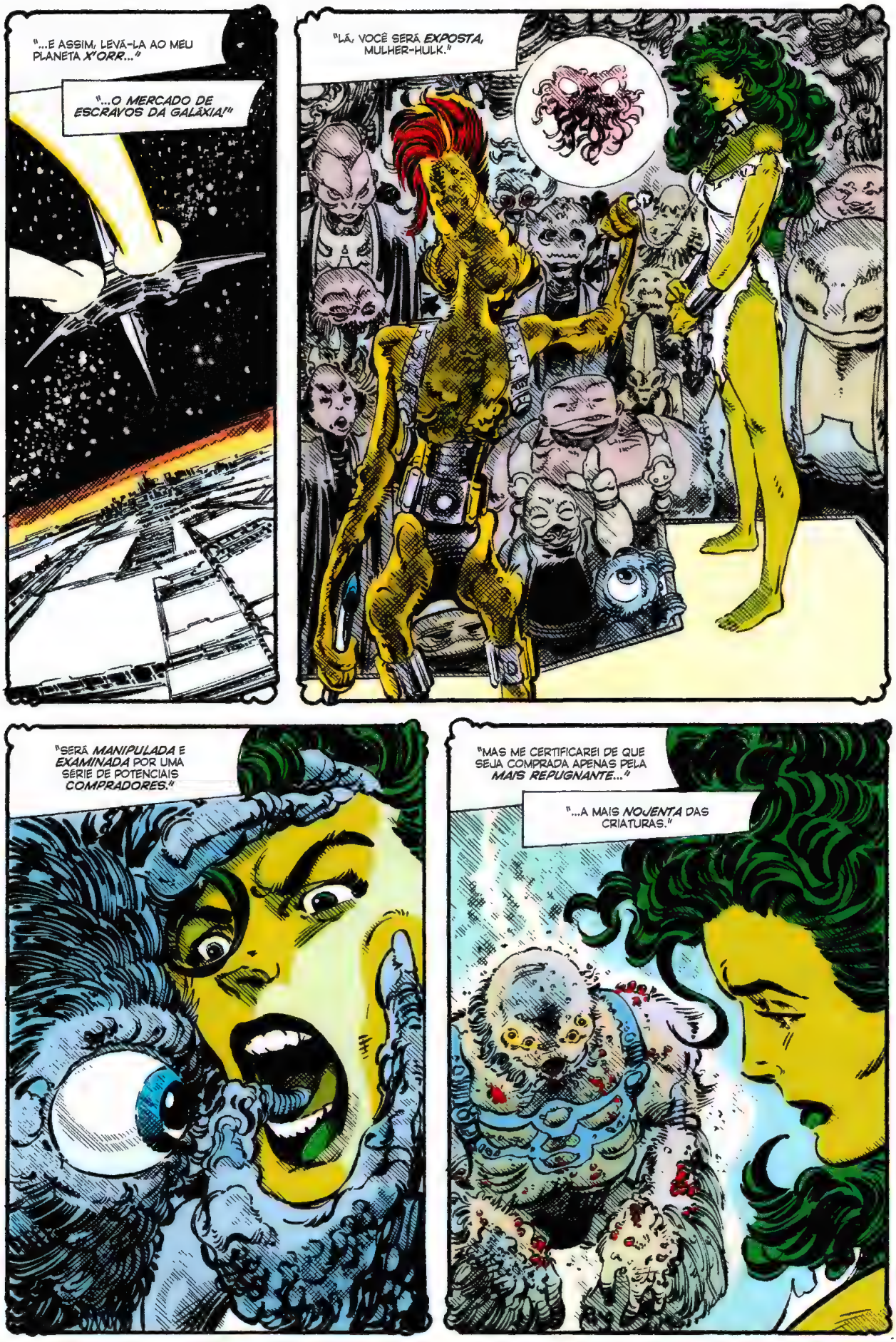
"...E ASSIM, LEVÁ-LA AO MEU PLANETA *X'ORR*..."
"...O MERCADO DE ESCRAVOS DA GALÁXIA!"
"LÁ, VOCÊ SERÁ *EXPOSTA*, MULHER-HULK."
"SERÁ *MANIPULADA* E *EXAMINADA* POR UMA SÉRIE DE POTENCIAIS *COMPRADORES*."
"MAS ME CERTIFICAREI DE QUE SEJA COMPRADA APENAS PELA *MAIS REPUGNANTE*..."
"...A MAIS *NOJENTA* DAS CRIATURAS."

PRIVADA DE TODO O SEU ARBÍTRIO, SE TORNARÁ UM *BRINQUEDO* INDEFESO NAS MÃOS DO PUTREFATO BRUTO...”
“...COMPELIDA A SATISFAZER QUAISQUER DE SEUS CAPRICHOS COM ATOS DE *INEXPLICÁVEL DEGRADAÇÃO!*”
MARVEL
EDIÇÃO DE VERÃO
FOTÓGRAFO OFICIAL
“E QUANDO ELE SE *CANSAR* DE VOCÊ, XEMNU *RETORNARÁ*...”
“...PARA GARANTIR QUE ELE A *VENDA* PARA UM MESTRE AINDA MAIS *ODIOSO*.”

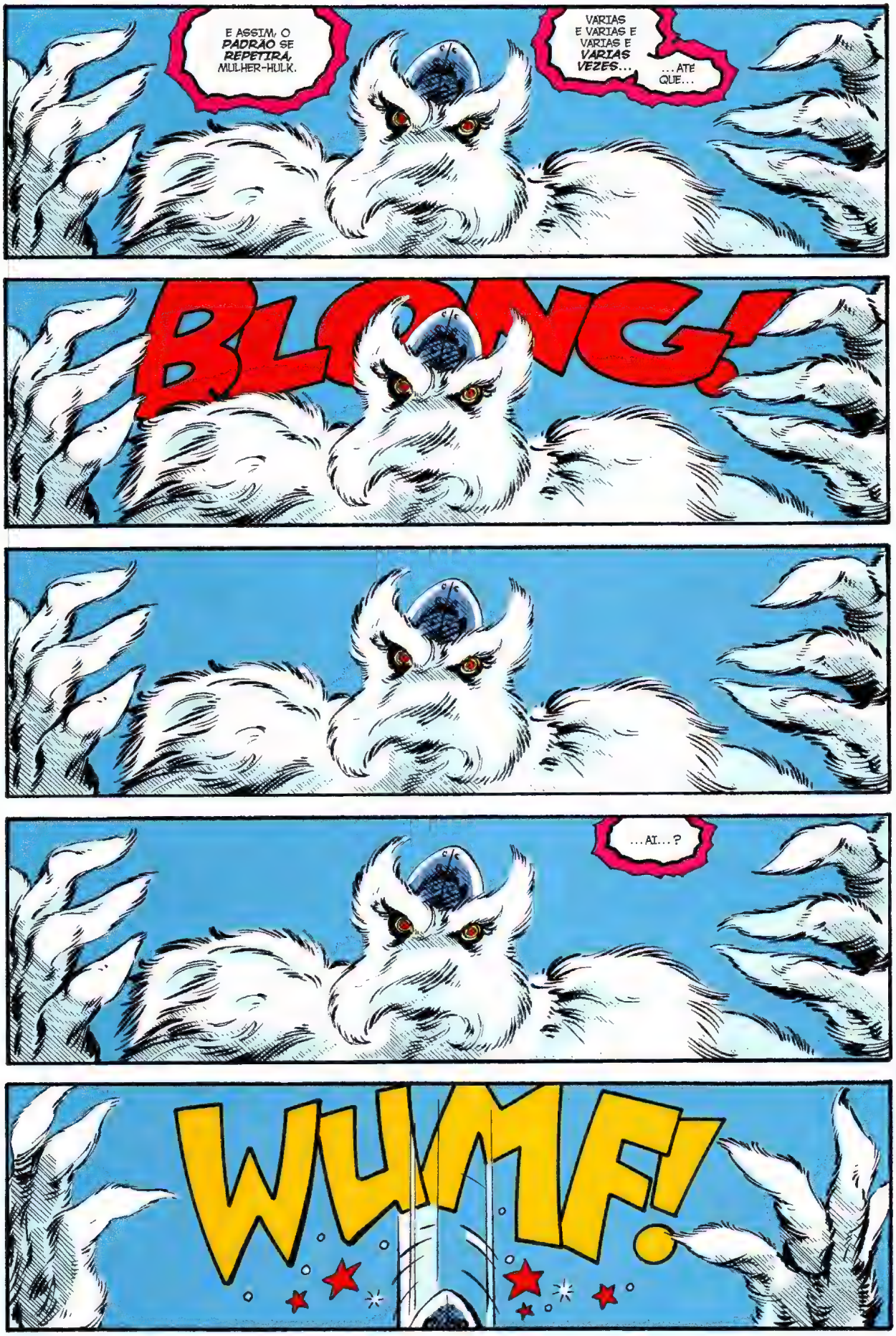
E ASSIM, O PADRÃO SE REPETIRÁ, MULHER-HULK.
VARIAS E VARIAS E VARIAS E VARIAS VEZES...
...ATÉ QUE...
BLONG!
...AI...?
WUMF!

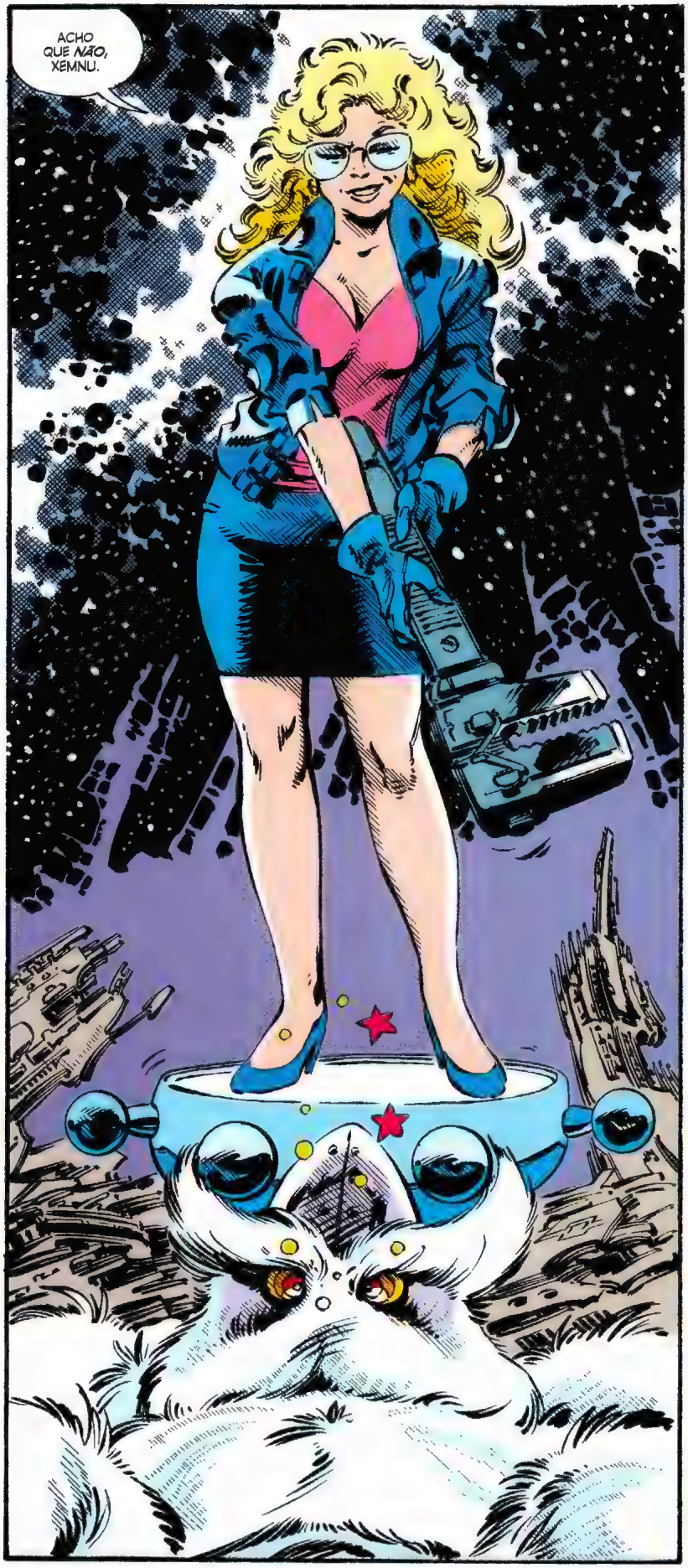
ACHO QUE *NÃO*, XEMNU.

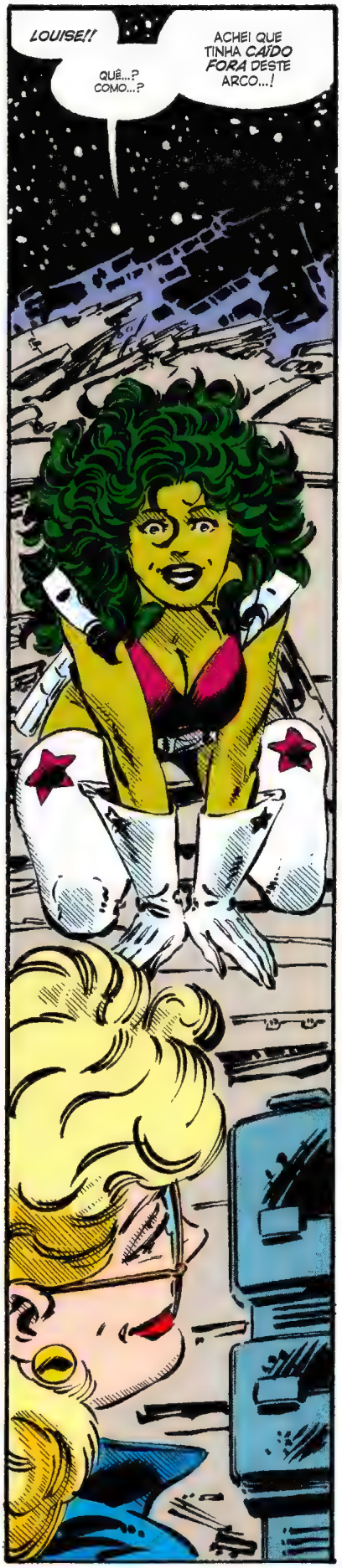
LOUISE!!
QUÊ...? COMO...?
ACHEI QUE TINHA *CAÍDO FORA* DESTE ARCO...!

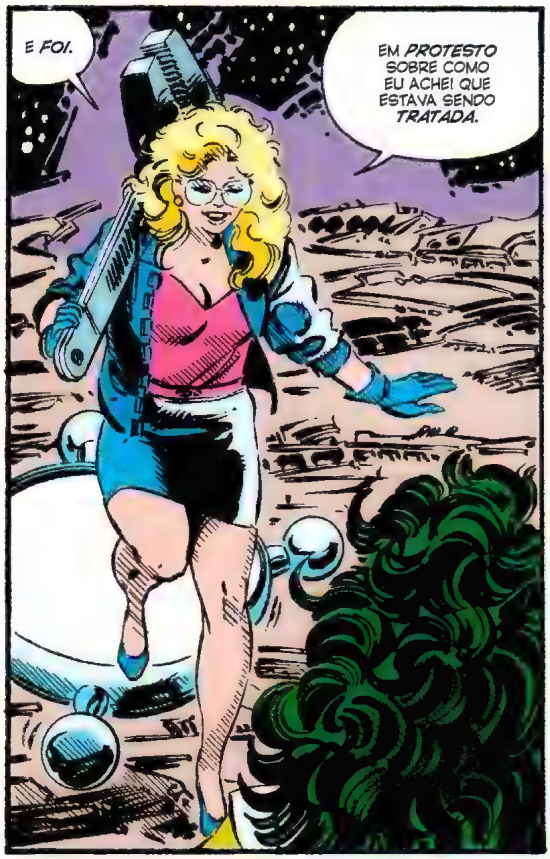
E FOI.
EM PROTESTO SOBRE COMO EU ACHEI QUE ESTAVA SENDO TRATADA.

MAS ENQUANTO VOCÊ E O XEMNU ENCHIAM LINGUIÇA COM SOPAPOS E PONTAPÉS E FANTASIAS MASCULINAS JUVENIS...
...EU ESTAVA EM INTENSAS NEGOCIAÇÕES COM VÁRIAS AUTORIDADES...

...E, COMO PODE VER...
...CHEGAMOS A UM ACORDO QUE AGRADA TODAS AS PARTES.
BOM, VOCÊ SECOU UNS QUILINHOS, DÁ PRA VER.
MAS AINDA TÁ MEIO PESADINHA, LOUISE.

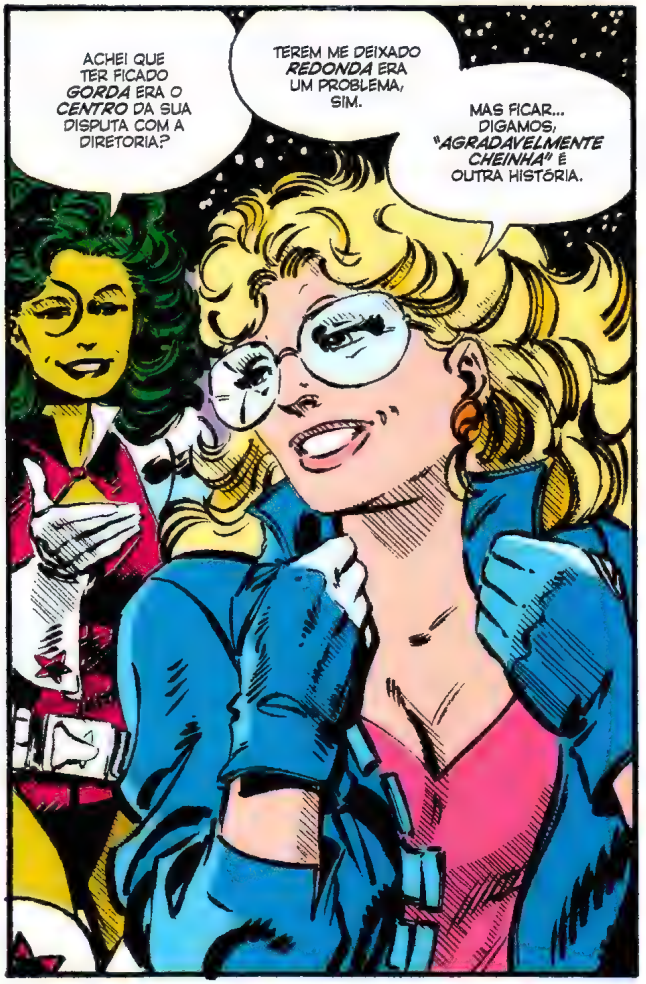
ACHEI QUE TER FICADO GORDA ERA O CENTRO DA SUA DISPUTA COM A DIRETORIA?
TEREM ME DEIXADO REDONDA ERA UM PROBLEMA, SIM.
MAS FICAR... DIGAMOS, "AGRADAVELMENTE CHEINHA" É OUTRA HISTÓRIA.

DESTE JEITO, EU PELO MENOS CONSIGO USAR UNS *LOOK'S* MAIS *NA MODA.*
LEGAL.
MAS... COMO VOCÊ CONSEGUIU NOCAUTEAR O XEMNU TÃO FACILMENTE?
ACHEI QUE IA PRECISAR DE MAIS QUE SÓ DESCER O SARRAFO COM UMA CHAVE INGLESA NA CABEÇA PRA DAR JEITO NELE.

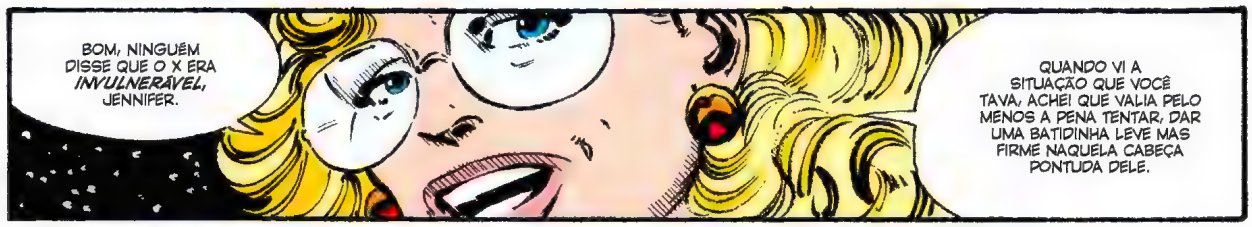
BOM, NINGUÉM DISSE QUE O X ERA *INVULNERÁVEL,* JENNIFER.
QUANDO VI A SITUAÇÃO QUE VOCÊ TAVA, ACHEI QUE VALIA PELO MENOS A PENA TENTAR, DAR UMA BATIDINHA LEVE MAS FIRME NAQUELA CABEÇA PONTUDA DELE.

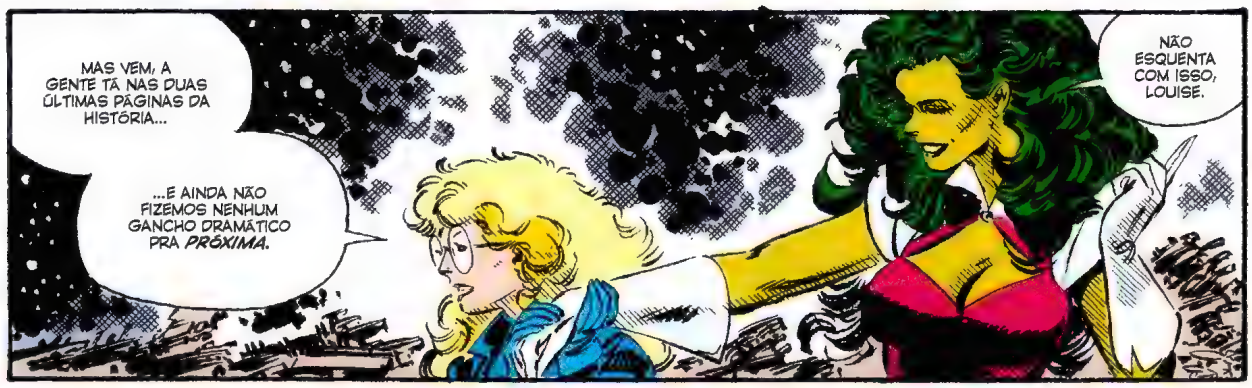
MAS VEM, A GENTE TÁ NAS DUAS ÚLTIMAS PÁGINAS DA HISTÓRIA...
...E AINDA NÃO FIZEMOS NENHUM GANCHO DRAMÁTICO PRA *PRÓXIMA.*
NÃO ESQUENTA COM ISSO, LOUISE.

"SEI EXATAMENTE O QUE FAZER...!"
E ANTES DE O SPRAGG COMEÇAR A APRONTAR AS DELE, O AL TAVA PRESTES A DIZER ALGO SOBRE O *JAVALI.*
UMA COISA QUE TINHA TODO JEITO DE SER UMA *SUBTRAMA* PRA MIM.
BOM, VOCÊ DEVE ESTAR *CERTA* NESSA, MULHER-HULK.
ENTÃO, A ÚLTIMA VEZ QUE EU OUVI DO *BUFORD* E DA *TARYN,* ELES TAVAM PASSANDO COM O *PORCÃO* PELO SETOR *SACO DE CARVÃO.*
A TARYN LIGOU DIZENDO QUE ELES PEGARAM UMA TRANSMISSÃO MEIO *ESQUISITA* NAS HIPERONDAS...

...E AÍ, DO NADA, ELA FOI CORTADA. A GENTE TAVA TENTANDO RESTABELECER O CONTATO, MAS AÍ APARECEU O SPRAGG.
E FOI A ÚLTIMA VEZ QUE OUVIU DELES?
É ISSO AÍ, MULHER-HULK. NÓS--
PAPAI! U.S.! CARGA PESADA!

ESTEPE! POR QUE CÊ TÁ TODO AFOBADO ASSIM?
EU TAVA DE OUVIDO ABERTO, ESCUTANDO PAPO NO SUBESPAÇO.
E TENHO CERTEZA QUE PEGUEI UMA TRANSMISSÃO DE RICOCHETE DO PORCÃO!

"RICOCHETE"?
É UM MÉTODO DE MANDAR UM SINAL DE EMERGÊNCIA COM UM RAIO CONCENTRADO NA DIREÇÃO OPOSTA DA QUE VOCÊ QUER QUE VÁ...
...E ESPERAR QUE ELA RICOCHETEIE DE VOLTA PRA ONDE CÊ QUER QUE RECEBA.
MAS SÓ É USADO SE VOCÊ TÁ QUERENDO ESCONDER A SUA LOCALIZAÇÃO...

...OU PRA ONDE VOCÊ TÁ ENVIANDO.
QUAL ERA A MENSAGEM, ESTEPE?
NUM SEI, TAVA BEM FRACA E EMBARALHADA.
MAS PARECIA PRA MIM QUE A TARYN TAVA DIZENDO QUE ELA E O JAVALI TINHA SIDO CAPTURADOS PELO...

A SEGUIR:

O JOVIAL JAVALI! TARYN O'CONNELL! SK'RULLS! OVOIDES! POVO ASPARGO! E SE NÃO FICARMOS SEM ESPAÇO) UMA **PARTICIPAÇÃO ESPECIAL SURPRESA!** TUDO EM...

CÓGNITO

MARVEL
$1.75 US
$2.15 CAN
44
OCT
UK £1.20
APPROVED BY THE COMICS CODE
AUTHORITY
THE SENSATIONAL
SHE-HULK
FOI MAL.
OS PODEROSOS DISSERAM QUE EU ANDO FORÇANDO A BARRA NAS CAPAS...
ENTÃO ESTE MÊS É ISTO AQUI MESMO!
30th ANNIVERSARY
1962 1992
THE AMAZING SPIDER-MAN

UMA TRANSFUSÃO DE SANGUE DE SEU PRIMO, O INCRÍVEL HULK, TRANSFORMOU A FRANZINA **JENNIFER WALTERS**, ADVOGADA, EM UMA AMAZONA ESMERALDA! AGORA, ELA LUTA POR VERDADE, JUSTIÇA E PELA INDENIZAÇÃO DE DANOS MORAIS DE SEUS CLIENTES! STAN LEE APRESENTA... **A SENSACIONAL MULHER-HULK!**

CÓGNITO

ESCRITO E DESENHADO POR:
JOHN BYRNE

COLORIDO POR:
GLYNIS OLIVER

EDITADO POR:
RENÉE WITTERSTAETTER

PONDERADO POR:
TOM DeFALCO

PRA ONDE ESTAMOS INDO MESMO...?
PRO SISTEMA DANDESH, NA ORLA DO SACO DE CARVÃO.
QUE É UMA NEBULOSA BEM GRANDONA, NA NOSSA GALÁXIA.
TÁ, ATÉ AÍ EU SEI.
MAS... QUAL É A QUESTÃO TODA DESSE "POVO ASPARGO"?
É O NOME POPULAR DOS D'BARI, LOUISE.
É, DE ACORDO COM O SINAL QUE O ESTEPE AQUI INTERCEPTOU UMAS PÁGINAS ATRÁS...
"A FÊNIX NEGRA. ANTES DISSO, ERA SÓ FÊNIX. E ANTES ATÉ DISSO, ERA A GAROTA MARVEL DOS X-MEN."
...ELES CAPTURARAM O JAVALI E A TARYN O'CONNELL.
O PROBLEMA É QUE NÃO ERA MAIS PRA EXISTIR O POVO ASPARGO.
ELES FORAM TODOS ASSADOS PELA FÊNIX NEGRA.
QUEM?

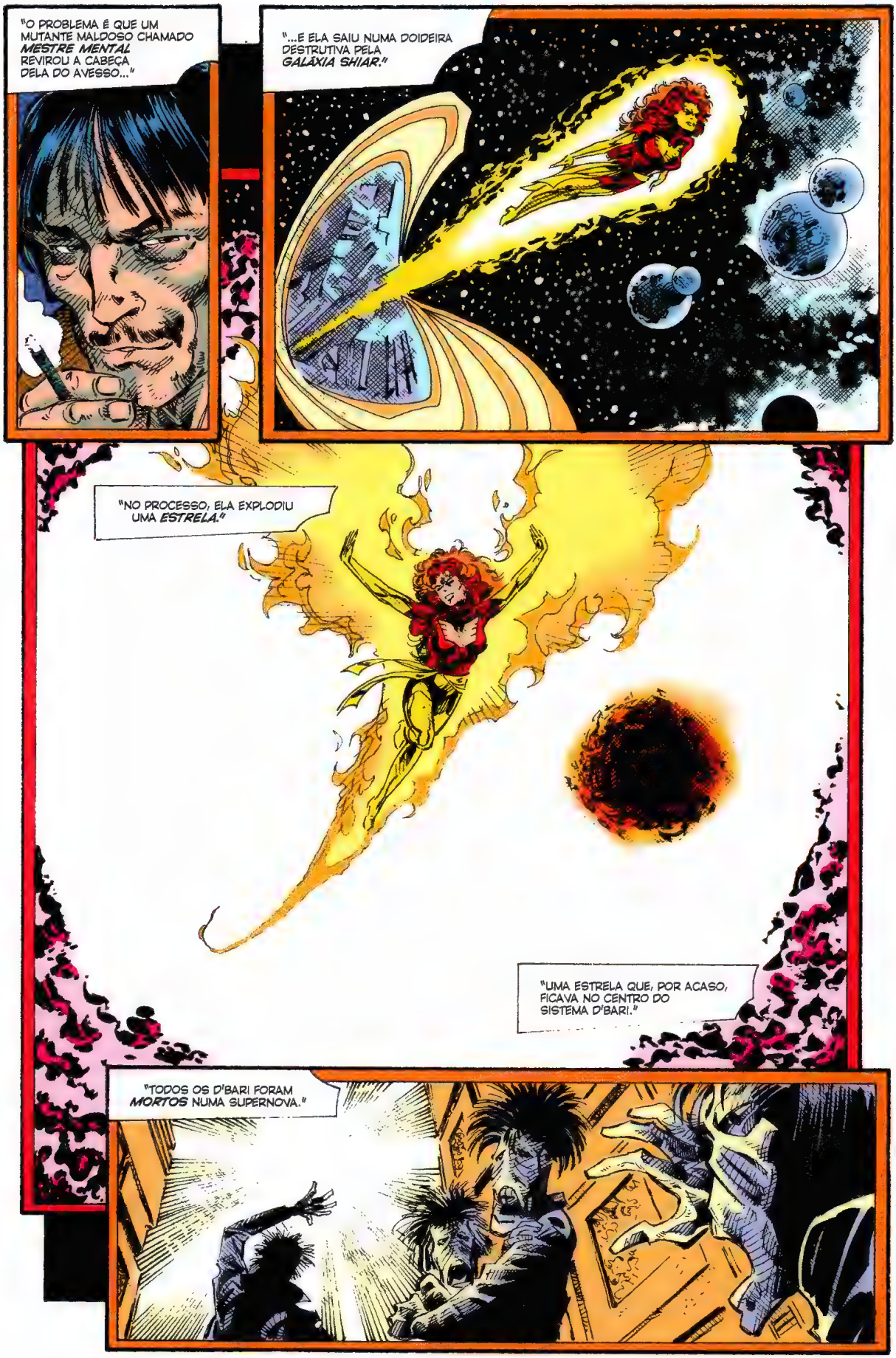
"O PROBLEMA É QUE UM MUTANTE MALDOSO CHAMADO *MESTRE MENTAL* REVIROU A CABEÇA DELA DO AVESSO..."
"...E ELA SAIU NUMA DOIDEIRA DESTRUTIVA PELA *GALÁXIA SHIAR.*"
"NO PROCESSO, ELA EXPLODIU UMA *ESTRELA.*"
"UMA ESTRELA QUE, POR ACASO, FICAVA NO CENTRO DO SISTEMA D'BARI."
"TODOS OS D'BARI FORAM *MORTOS* NUMA SUPERNOVA."

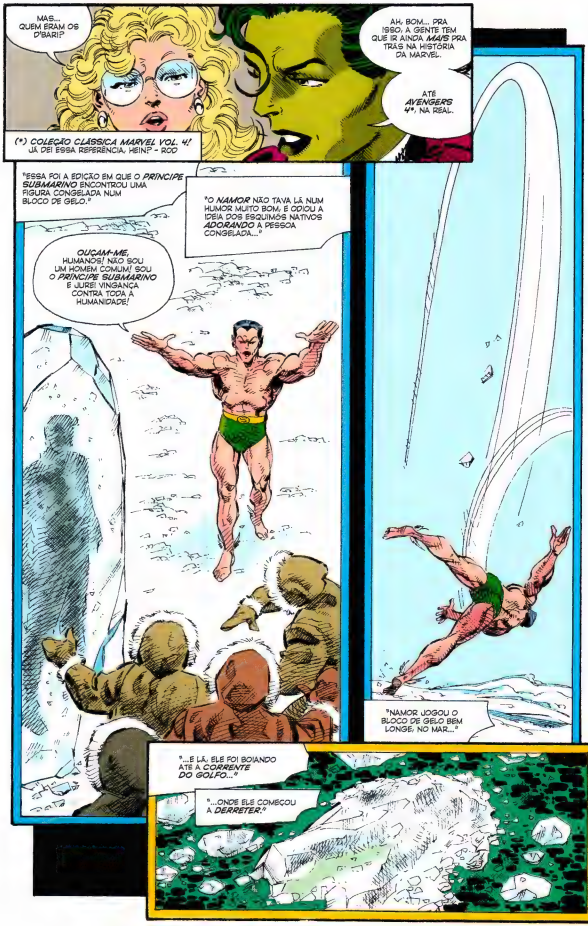
MAS... QUEM ERAM OS D'BARI?
AH, BOM... PRA 1980, A GENTE TEM QUE IR AINDA MAIS PRA TRÁS NA HISTÓRIA DA MARVEL.
ATÉ AVENGERS 4*, NA REAL.
(*) COLEÇÃO CLASSICA MARVEL VOL. 4! JÁ DEI ESSA REFERÊNCIA, HEIN? - ROD
"ESSA FOI A EDIÇÃO EM QUE O PRÍNCIPE SUBMARINO ENCONTROU UMA FIGURA CONGELADA NUM BLOCO DE GELO."
"O NAMOR NÃO TAVA LÁ NUM HUMOR MUITO BOM, E ODIOU A IDÉIA DOS ESQUIMÓS NATIVOS ADORANDO A PESSOA CONGELADA..."
QUCAM-ME. HUMANOS! NÃO SOU UM HOMEM COMUM! SOU O PRÍNCIPE SUBMARINO E JURO VINGANÇA CONTRA TODA A HUMANIDADE!
"NAMOR JOGOU O BLOCO DE GELO BEM LONGE, NO MAR..."
"...E LÁ, ELE FOI BOIANDO ATÉ A CORRENTE DO GOLFO..."
"...ONDE ELE COMEÇOU A DERRETER."

"UM SUBMARINO DE PASSAGEM DETECTOU A FIGURA À DERIVA..."
PEGUE! ELE!
"UM SUBMARINO QUE, POR ACASO, ERA TRIPULADO PELOS..."
"...VINGADORES!"
QUEM SERÁ ELE? POR QUE ESTÁ CONGELADO ASSIM?
OLHA! POR BAIXO DAS SUAS ROUPAS RASGADAS... EXISTE UMA ESPÉCIE DE UNIFORME COLORIDO!
ESPEREM! VOCÊS NÃO ESTÃO RECONHECENDO?! É O FAMOSO UNIFORME VERMELHO, AZUL E BRANCO DO... CAPITÃO AMÉRICA!

CLARO! TODO MUNDO CONHECE ESSA HISTÓRIA, JEN.
MAS O QUE ISSO TEM A VER COM OS *ALIENÍGENAS* DA GALÁXIA SHIAR?
MUITA COISA, NO FIM DAS CONTAS.
"PORQUE O CAPITÃO TAVA *COCHILANDO* NO DEQUE INFERIOR DO SUBMARINO ATRACADO EM *NOVA YORK*..."
"...E QUANDO ELE SUBIU PRA SUPERFÍCIE, ELE NÃO ENCONTROU OS VINGADORES, APENAS..."
QUE ESTRANHO... ESSAS ESTÁTUAS DEVEM SER UMA HOMENAGEM AOS VINGADORES! MAS ELAS NÃO FORAM ESCULPIDAS EM POSES TÍPICAS!
BEM... ISSO NÃO É PROBLEMA MEU! TENHO UM MUNDO INTEIRO PARA REDESCOBRIR!

"PORÉM, AS TAIS 'ESTÁTUAS' ERAM, SIM, MUITO DA CONTA DO CAPITÃO..."
"...QUANDO ELE DESCOBRIU, VIA RICK JONES, QUE OS VINGADORES HAVIAM DESAPARECIDO!"
VAI ME FALAR O QUE SABE SOBRE O DESAPARECIMENTO DOS VINGADORES, OU QUER QUE PEÇA PRO MEU AMIGO, O HULK, TE FAZER UMA VISITINHA?
NÃO SEI QUEM É ESSE HULK, GAROTO...
...MAS SE OS VINGADORES DESAPARECERAM, TEREI PRAZER EM AJUDÁ-LO À PROCURAR!
"MAS ELES ENCONTRARAM MUITO MAIS QUE OS VINGADORES."
"ESTUDANDO FOTOS AMPLIADAS TIRADAS NAS DOCAS, ELES ENCONTRARAM..."
/SSO NÃO SE PARECE COM UMA CÂMERA FOTOGRÁFICA...
PARECE... ALGUM TIPO DE ARMA!
CBS
"E QUANDO UMA BUSCA PELA CIDADE INTEIRA ENCONTROU O HOMEM MISTERIOSO..."
"...NÃO ERA SÓ SUA 'CÂMERA' QUE ERA ESQUISITA..."
EU ESTAVA CERTO! VOCÊ NÃO É HUMANO!

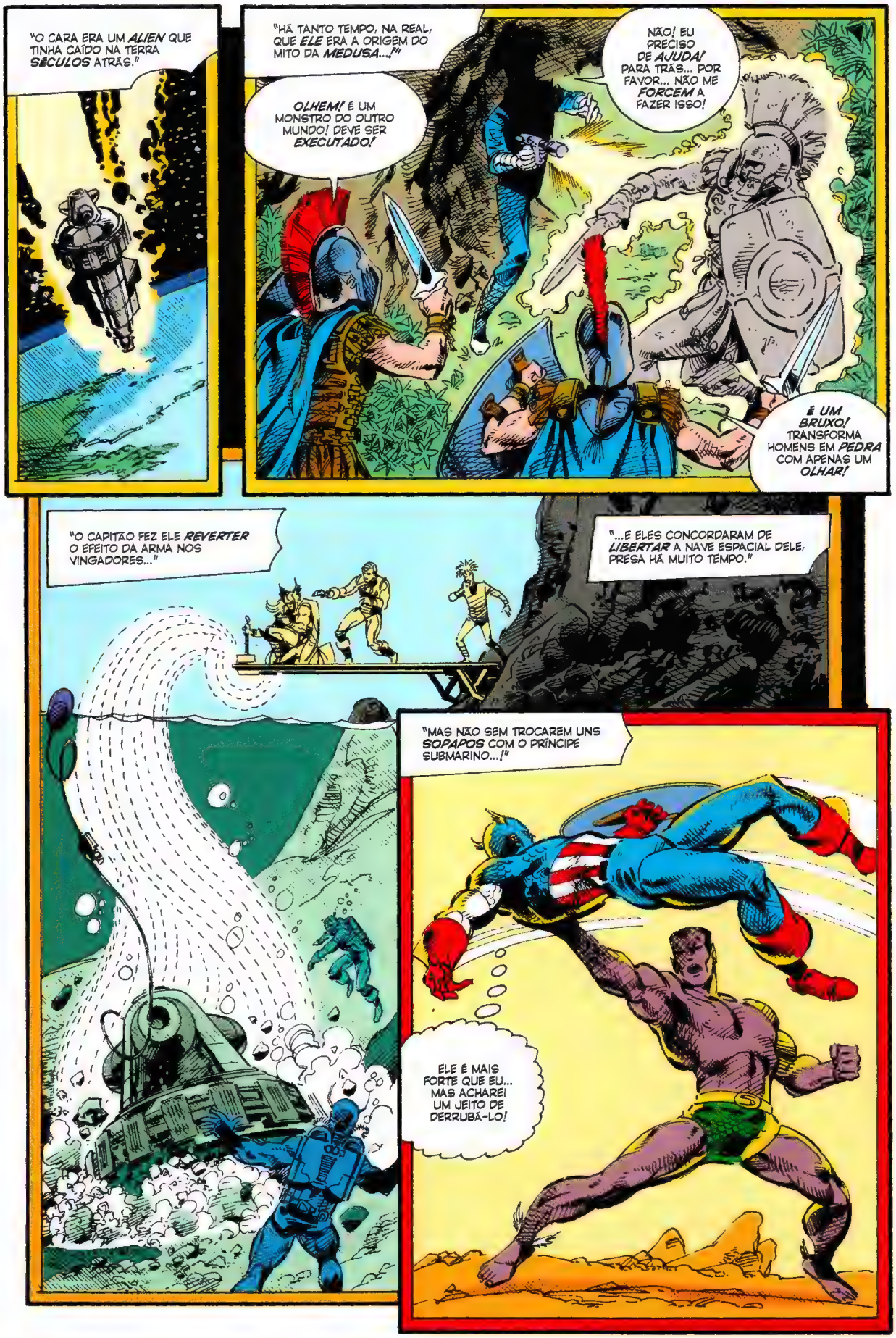
"O CARA ERA UM *ALIEN* QUE TINHA CAÍDO NA TERRA *SÉCULOS* ATRÁS."
"HÁ TANTO TEMPO, NA REAL, QUE *ELE* ERA A ORIGEM DO MITO DA *MEDUSA*...!"
OLHEM! É UM MONSTRO DO OUTRO MUNDO! DEVE SER *EXECUTADO!*
NÃO! EU PRECISO DE *AJUDA!* PARA TRÁS... POR FAVOR... NÃO ME *FORCEM* A FAZER ISSO!
É UM BRUXO! TRANSFORMA HOMENS EM *PEDRA* COM APENAS UM *OLHAR!*
"O CAPITÃO FEZ ELE *REVERTER* O EFEITO DA ARMA NOS VINGADORES..."
"...E ELES CONCORDARAM DE *LIBERTAR* A NAVE ESPACIAL DELE, PRESA HÁ MUITO TEMPO."
"MAS NÃO SEM TROCAREM UNS *SOPAPOS* COM O PRÍNCIPE SUBMARINO...!"
ELE É MAIS FORTE QUE EU... MAS ACHAREI UM JEITO DE DERRUBÁ-LO!

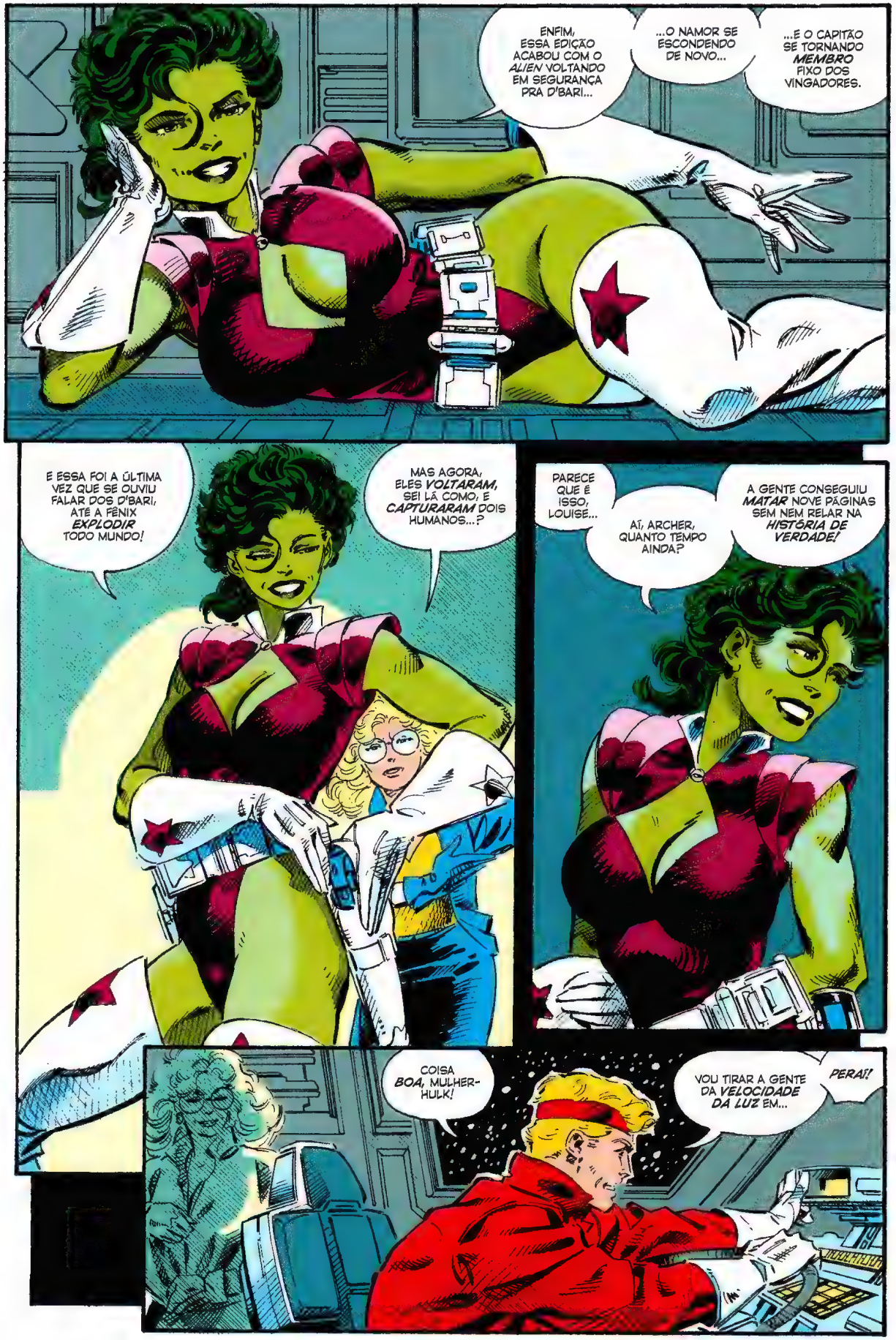
ENFIM, ESSA EDIÇÃO ACABOU COM O *ALIEN* VOLTANDO EM SEGURANÇA PRA D'BARI...
...O NAMOR SE ESCONDENDO DE NOVO...
...E O CAPITÃO SE TORNANDO ***MEMBRO*** FIXO DOS VINGADORES.
E ESSA FOI A ÚLTIMA VEZ QUE SE OUVIU FALAR DOS D'BARI, ATÉ A FÊNIX ***EXPLODIR*** TODO MUNDO!
MAS AGORA, ELES ***VOLTARAM***, SEI LÁ COMO, E ***CAPTURARAM*** DOIS HUMANOS...?
PARECE QUE É ISSO, LOUISE...
AÍ, ARCHER, QUANTO TEMPO AINDA?
A GENTE CONSEGUIU ***MATAR*** NOVE PÁGINAS SEM NEM RELAR NA ***HISTÓRIA DE VERDADE!***
COISA ***BOA***, MULHER-HULK!
VOU TIRAR A GENTE DA ***VELOCIDADE DA LUZ*** EM...
PERA!

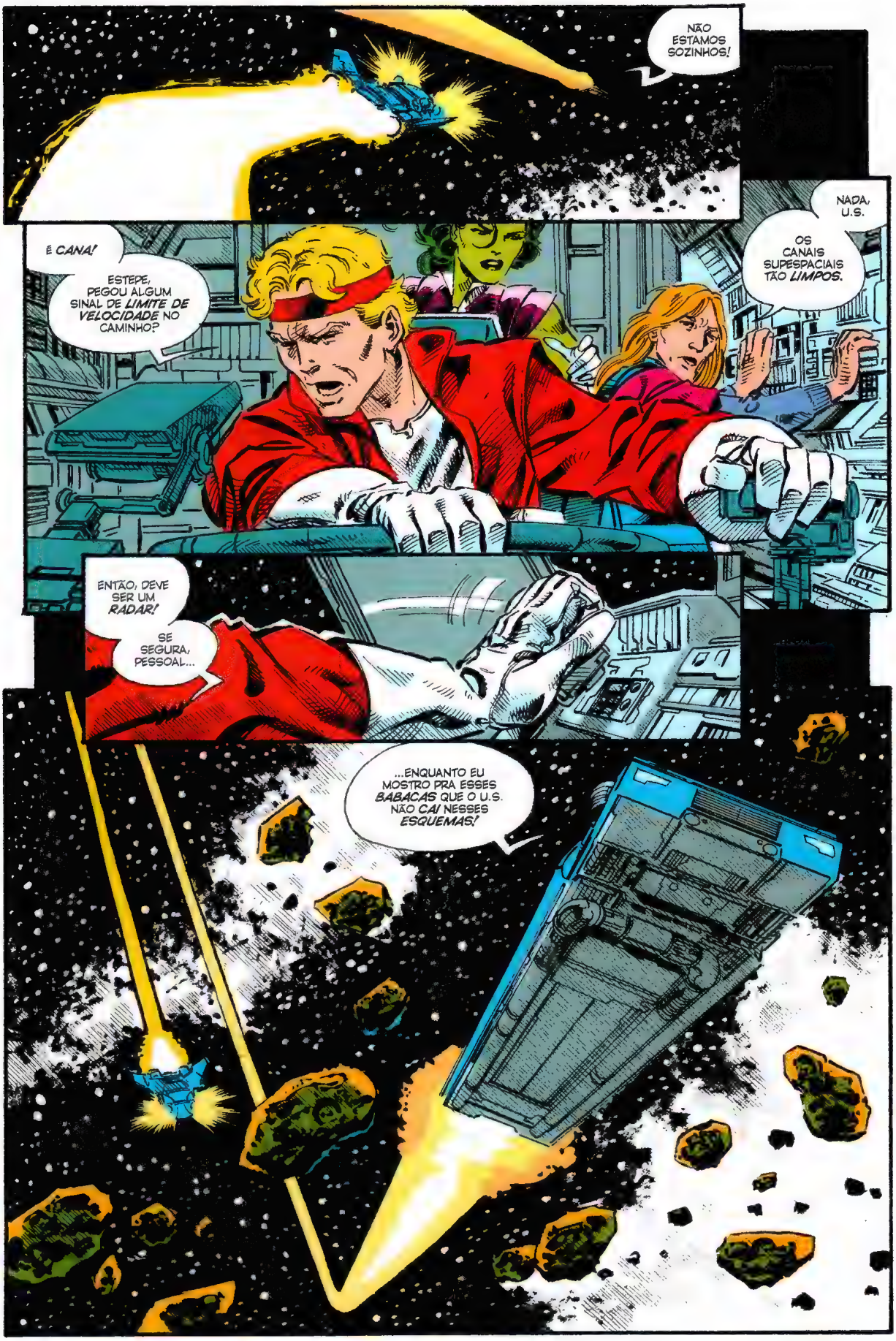
NÃO ESTAMOS SOZINHOS!
É CANA!
ESTEPE, PEGOU ALGUM SINAL DE LIMITE DE VELOCIDADE NO CAMINHO?
NADA, U.S.
OS CANAIS SUPESPACIAIS TÃO LIMPOS.
ENTÃO, DEVE SER UM RADAR!
SE SEGURA, PESSOAL...
...ENQUANTO EU MOSTRO PRA ESSES BABACAS QUE O U.S. NÃO CAI NESSES ESQUEMAS!

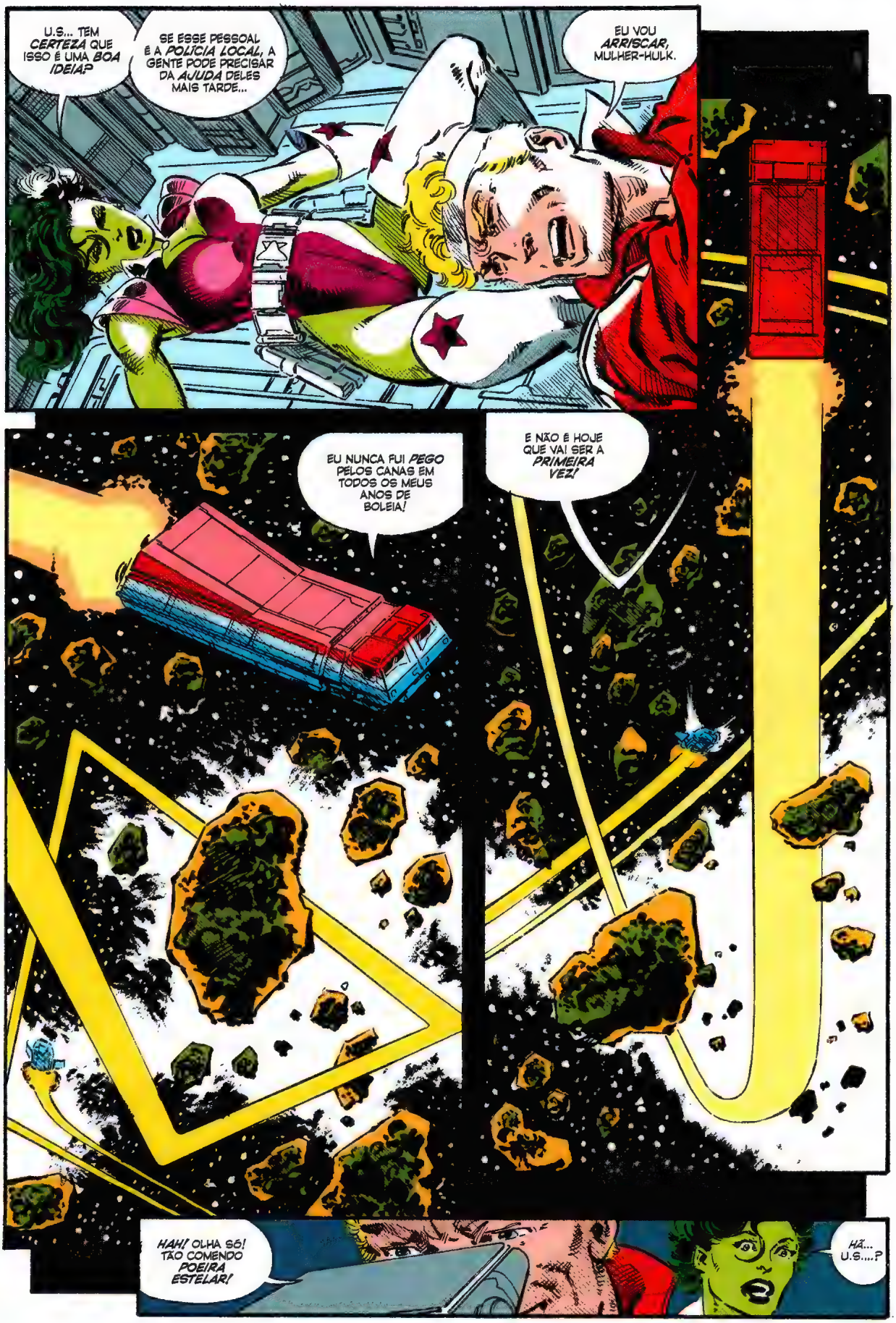
U.S... TEM CERTEZA QUE ISSO É UMA BOA IDEIA?
SE ESSE PESSOAL É A POLÍCIA LOCAL, A GENTE PODE PRECISAR DA AJUDA DELES MAIS TARDE...
EU VOU ARRISCAR, MULHER-HULK.
EU NUNCA FUI PEGO PELOS CANAS EM TODOS OS MEUS ANOS DE BOLEIA!
E NÃO É HOJE QUE VAI SER A PRIMEIRA VEZ!
HAH! OLHA SÓ! TÃO COMENDO POEIRA ESTELAR!
HÃ... U.S....?

ACHO QUE PODE TER UM MOTIVO PRA ISSO...!!

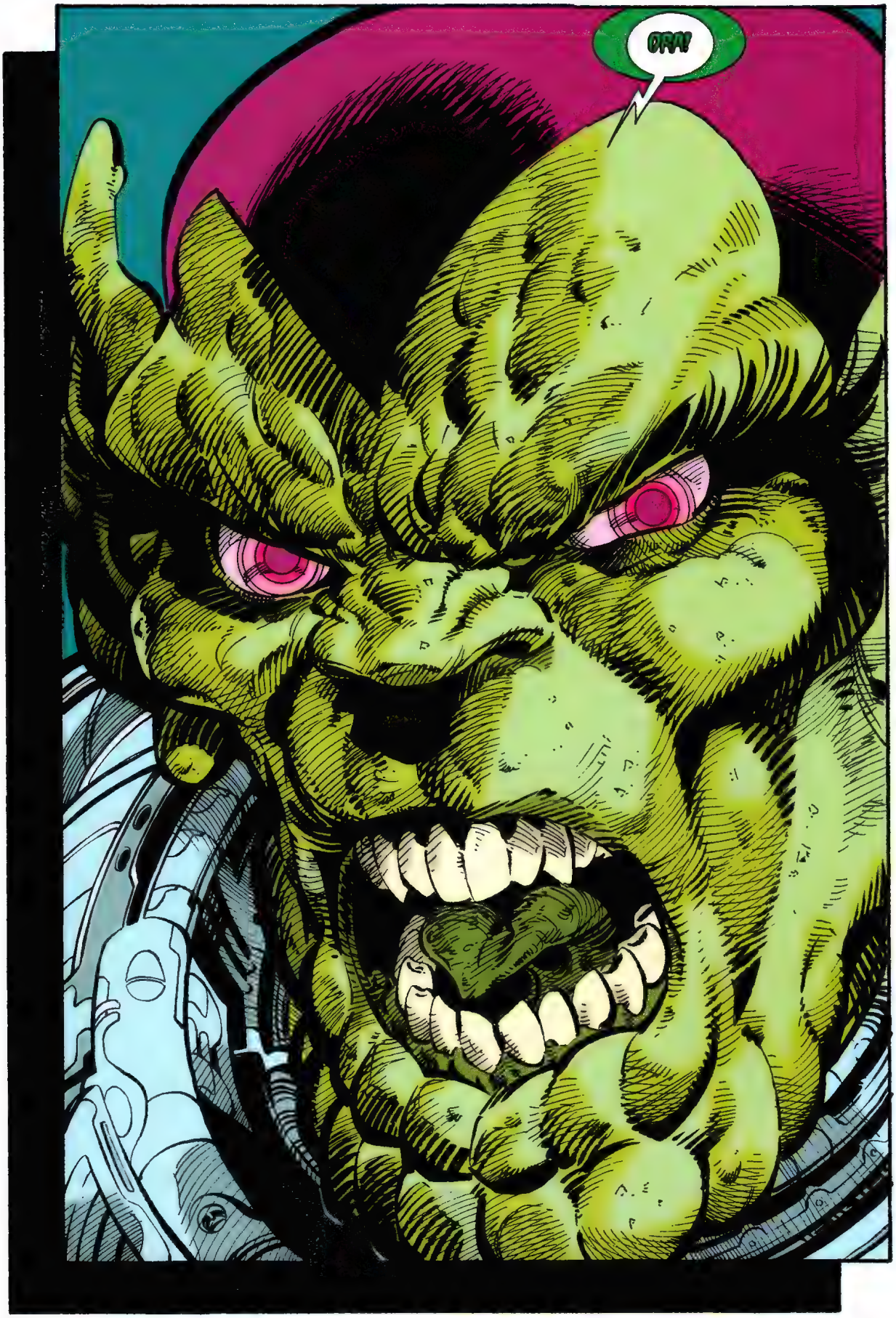
OKAY

HUMANOS!
NÃO TEM MAIS NENHUM CANTO NO ESPAÇO QUE NÃO ESTEJA INFECTADO POR HUMANOS?
POR OUTRO LADO...
VOCÊ...
TIRANDO O QUEIXO LISO E OS OLHOS BRANCOS, PASSARIA POR SKRULL.
E UMA BEM BONITA, DIGA-SE DE PASSAGEM!

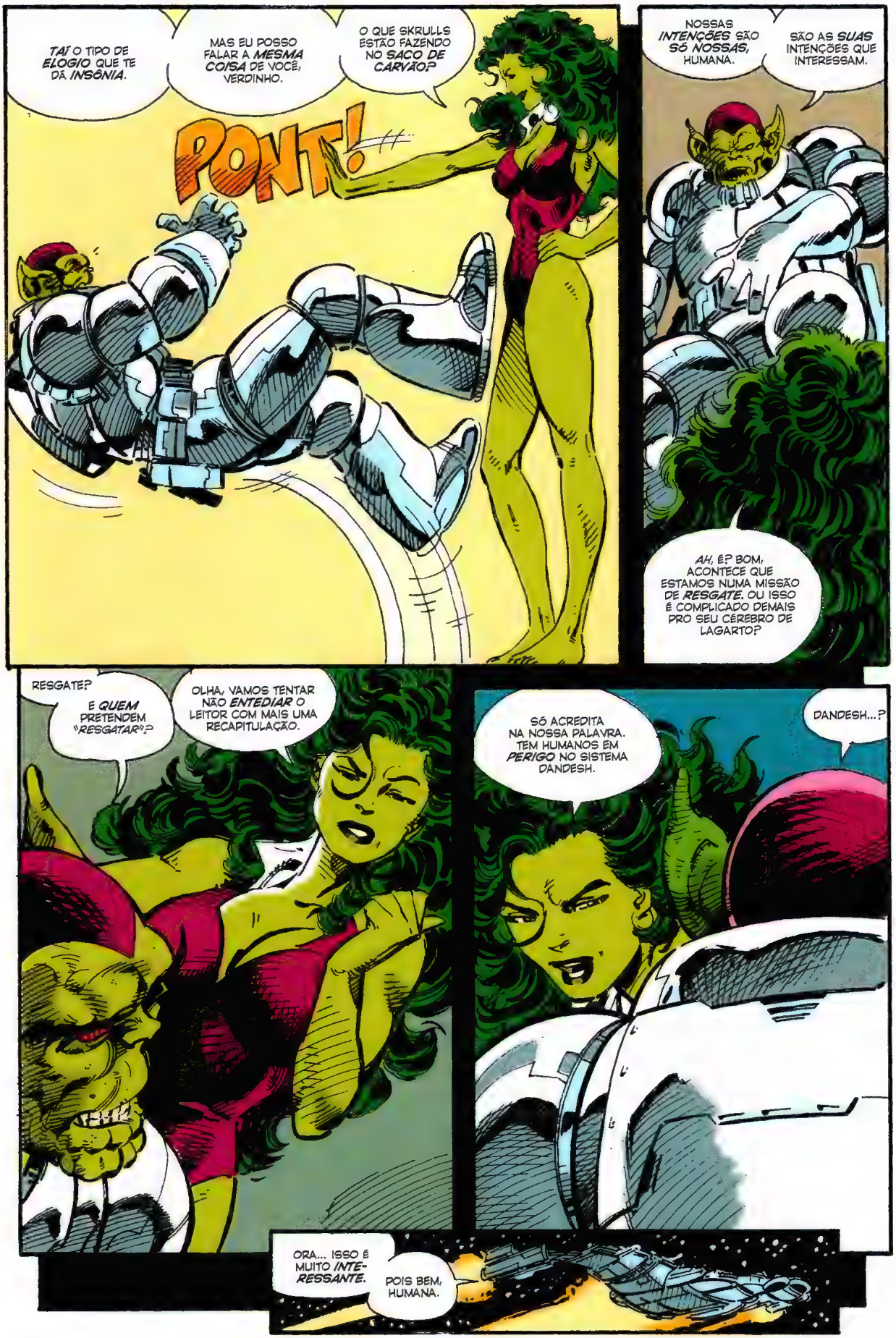
TAÍ O TIPO DE ELOGIO QUE TE DÁ INSÔNIA.
MAS EU POSSO FALAR A MESMA COISA DE VOCÊ, VERDINHO.
O QUE SKRULLS ESTÃO FAZENDO NO SACO DE CARVÃO?
PONT!
NOSSAS INTENÇÕES SÃO SÓ NOSSAS, HUMANA.
SÃO AS SUAS INTENÇÕES QUE INTERESSAM.
AH, É? BOM, ACONTECE QUE ESTAMOS NUMA MISSÃO DE RESGATE. OU ISSO É COMPLICADO DEMAIS PRO SEU CÉREBRO DE LAGARTO?
RESGATE?
E QUEM PRETENDEM "RESGATAR"?
OLHA, VAMOS TENTAR NÃO ENTEDIAR O LEITOR COM MAIS UMA RECAPITULAÇÃO.
SÓ ACREDITA NA NOSSA PALAVRA. TEM HUMANOS EM PERIGO NO SISTEMA DANDESH.
DANDESH...?
ORA... ISSO É MUITO INTERESSANTE.
POIS BEM, HUMANA.

"...POR ENQUANTO, ACREDITAREI NA SUA HISTÓRIA."
CONFIRMAÇÃO, CAPITÃO. HÁ UMA NAVE TERRÁQUEA EM ÓRBITA CATIVA AO REDOR DE DANDESH QUATRO.
É A PORCÃO!
A NAVE DO JAVALI!
HMMMM...
E POR QUE ESSA NAVE HUMANA ESTARIA AQUI?
O JAVALI E A NAMORADA DELE ESTÃO EXPLORANDO O ESPAÇO PROFUNDO, CONTRATADOS PELA NASA.
MAS, DE ALGUMA FORMA, ELES SE CHOCARAM COM OS SOBREVIVENTES D'BARI LÁ EMBAIXO.
"D'BARI"... SIM...
ENTÃO SINTO MUITO PELOS SEUS AMIGOS, MULHER-HULK, PORQUE NOSSA MISSÃO É A TOTAL DESTRUIÇÃO DESSE PLANETA.

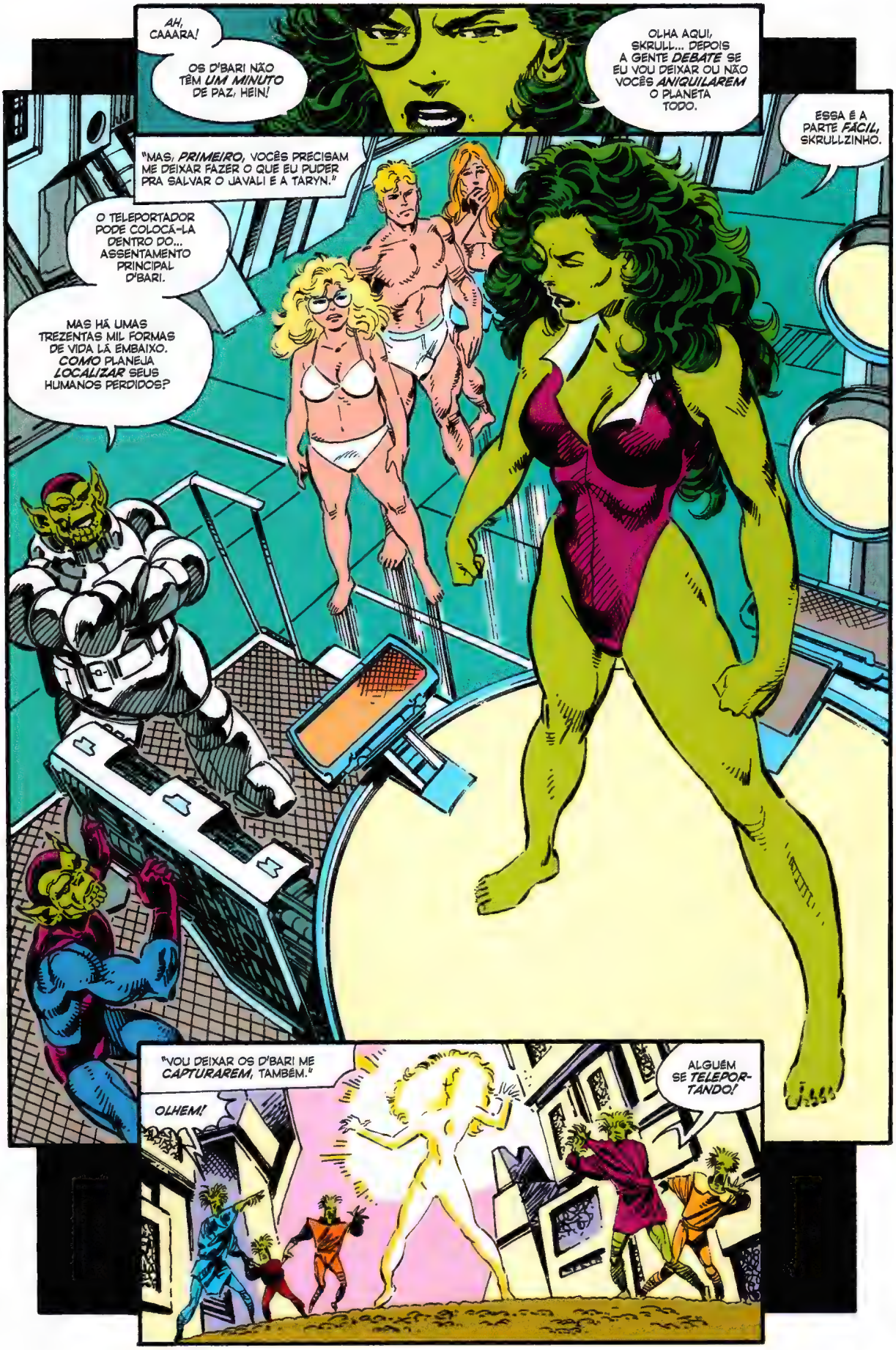
AH, CAAARA!
OS D'BARI NÃO TÊM *UM MINUTO* DE PAZ, HEIN!
OLHA AQUI, SKRULL... DEPOIS A GENTE *DEBATE* SE EU VOU DEIXAR OU NÃO VOCÊS *ANIQUILAREM* O PLANETA TODO.
ESSA É A PARTE *FÁCIL*, SKRULLZINHO.
"MAS, *PRIMEIRO*, VOCÊS PRECISAM ME DEIXAR FAZER O QUE EU PUDER PRA SALVAR O JAVALI E A TARYN."
O TELEPORTADOR PODE COLOCÁ-LA DENTRO DO... ASSENTAMENTO PRINCIPAL D'BARI.
MAS HÁ UMAS TREZENTAS MIL FORMAS DE VIDA LÁ EMBAIXO. *COMO* PLANEJA *LOCALIZAR* SEUS HUMANOS PERDIDOS?
"VOU DEIXAR OS D'BARI ME *CAPTURAREM*, TAMBÉM."
OLHEM!
ALGUÉM SE *TELEPORTANDO!*

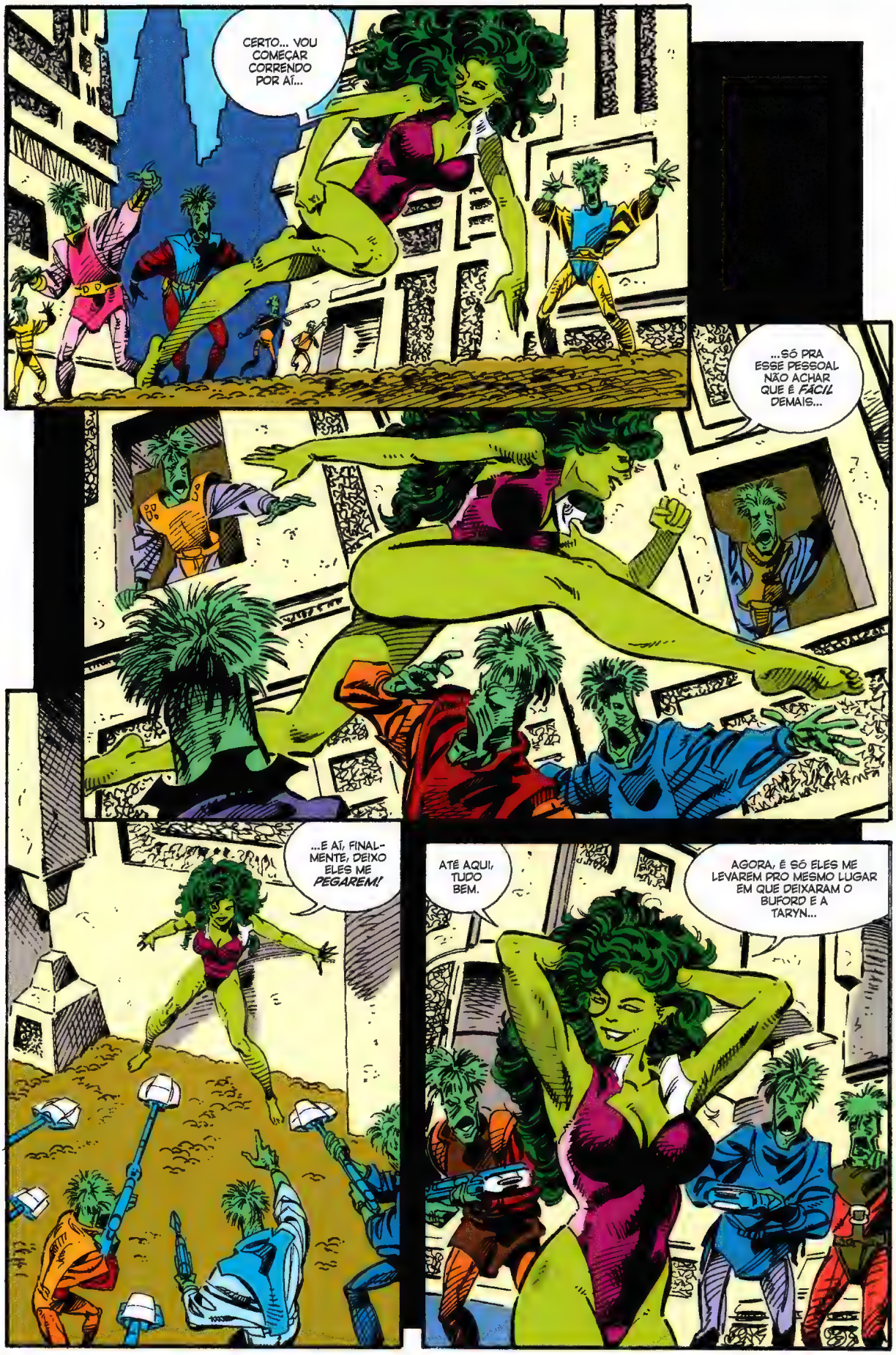
CERTO... VOU COMEÇAR CORRENDO POR AÍ...
...SÓ PRA ESSE PESSOAL NÃO ACHAR QUE É *FÁCIL* DEMAIS...
...E AÍ, FINALMENTE, DEIXO ELES ME *PEGAREM!*
ATÉ AQUI, TUDO BEM.
AGORA, É SÓ ELES ME LEVAREM PRO MESMO LUGAR EM QUE DEIXARAM O BUFORD E A TARYN...

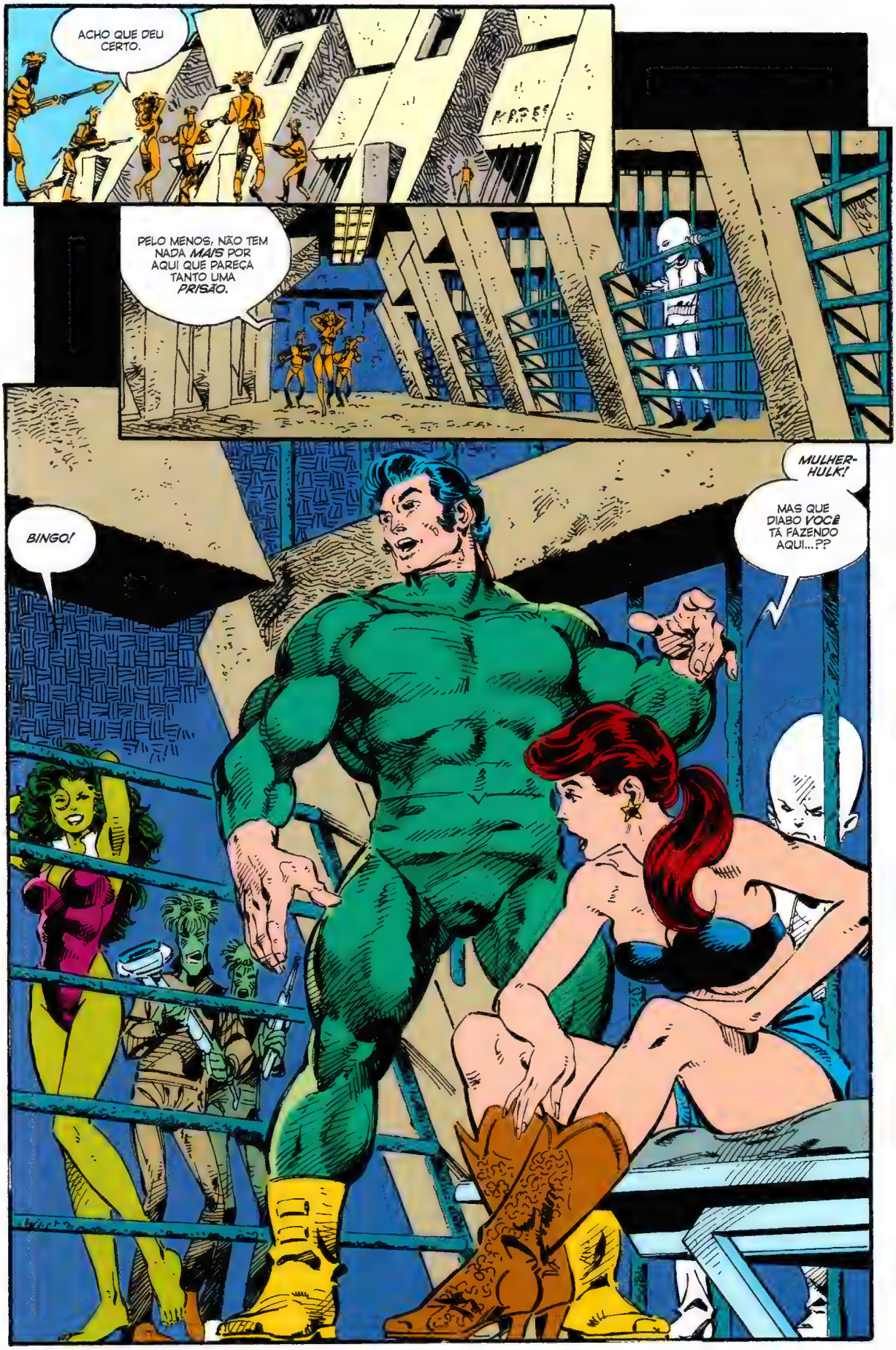
ACHO QUE DEU CERTO.
PELO MENOS, NÃO TEM NADA *MAIS* POR AQUI QUE PAREÇA TANTO UMA *PRISÃO*.
BINGO!
MULHER-HULK!
MAS QUE DIABO *VOCÊ* TÁ FAZENDO AQUI...??

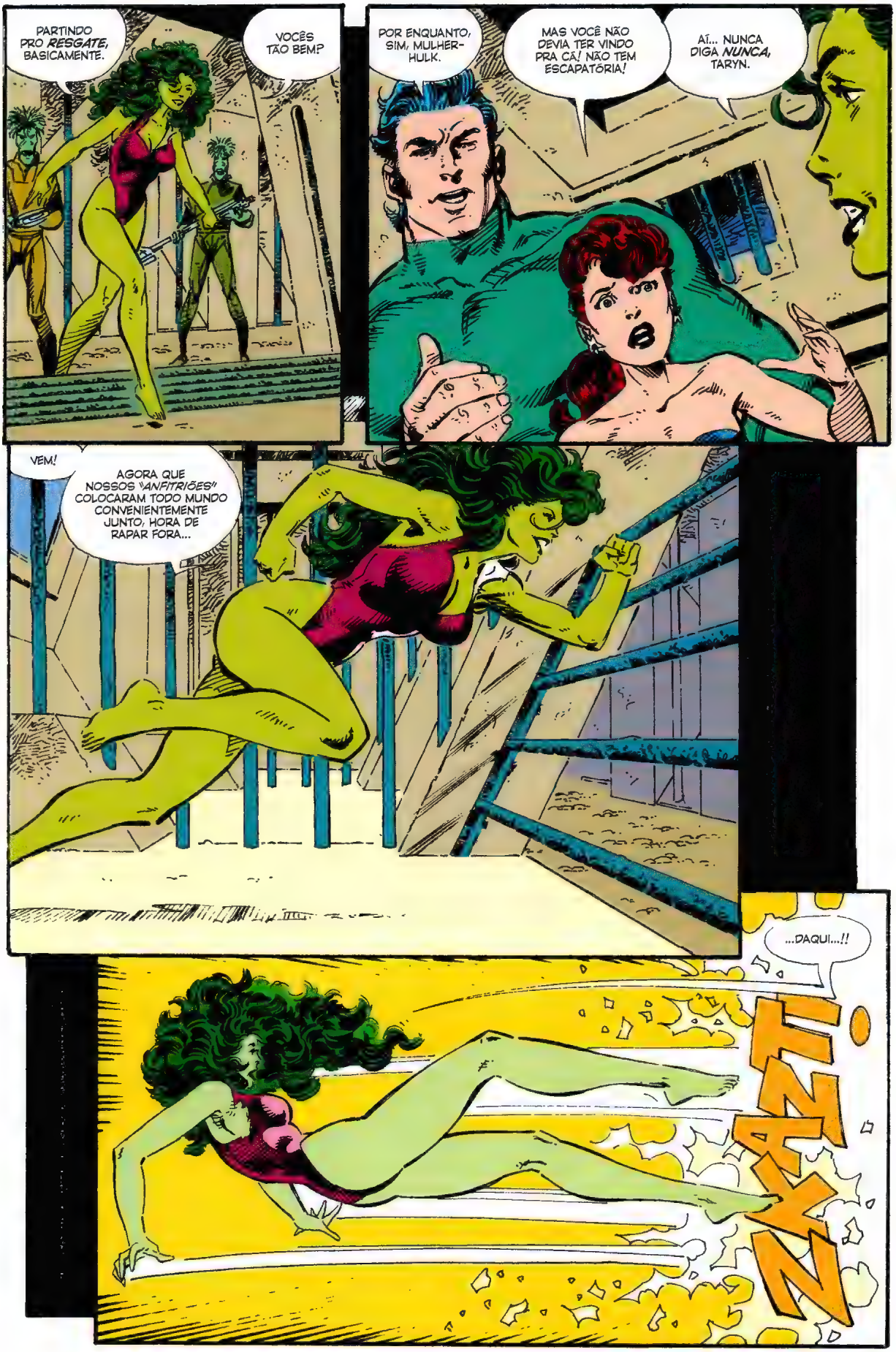
PARTINDO PRO *RESGATE*, BASICAMENTE.
VOCÊS TÃO BEM?
POR ENQUANTO, SIM, MULHER-HULK.
MAS VOCÊ NÃO DEVIA TER VINDO PRA CÁ! NÃO TEM ESCAPATÓRIA!
AÍ... NUNCA DIGA *NUNCA*, TARYN.
VEM!
AGORA QUE NOSSOS "*ANFITRIÕES*" COLOCARAM TODO MUNDO CONVENIENTEMENTE JUNTO, HORA DE RAPAR FORA...
...DAQUI...!!
FNAXN

ERA ISSO QUE A GENTE TAVA TENTANDO TE FALAR, MULHER-HULK.
TEM UM *CAMPO DEFENSIVO* PROTEGENDO AS BARRAS DA CELA.
NÃO TEM COMO ESCAPAR.
É SÓ QUESTÃO DE *TEMPO* ATÉ A GENTE ACABAR...
...QUE NEM ELE!!
CARAMBA!
ROCKY RACUM!!!
A SEGUIR:
A MULHER-HULK CONSEGUIRÁ ESCAPAR DO MESMO DESTINO DE ROCKY RACUM? E RESGATAR JAVALI E TARYN? E POR QUE OS SKRULLS QUEREM DESTRUIR OS D'BARI? NÃO PERCA...
ME TROCANDO...

MARVEL
THE SENSATIONAL
SHE-HULK
$1.75 US
$2.15 CAN
45
NOV
02813
APPROVED BY THE COMICS CODE
AUTHORITY
MULHER-HULK! LOUISE!
O QUE TÁ ACONTECENDO?

UMA TRANSFUSÃO DE SANGUE DE SEU PRIMO, O INCRÍVEL HULK, TRANSFORMOU A FRANZINA **JENNIFER WALTERS**, ADVOGADA, EM UMA AMAZONA ESMERALDA! AGORA, ELA LUTA POR VERDADE, JUSTIÇA E PELA INDENIZAÇÃO DE DANOS MORAIS DE SEUS CLIENTES! STAN LEE APRESENTA... **A SENSACIONAL MULHER-HULK!**

...TUDO COMEÇOU QUANDO O BUFORD E EU PEGAMOS UM SINAL SUBESPACIAL ESTRANHO...
...ORIGINADO DA ORLA DA NEBULOSA SACO DE CARVÃO.
É MELHOR A GENTE DAR UMA OLHADA, GATA.
"ENTÃO, SEGUIMOS O SINAL ATÉ A FONTE, O QUARTO PLANETA DO SISTEMA DANDESH."
"DEIXAMOS NOSSA NAVE, A PORCÃO, NO ESTACIONAMENTO ORBITAL, E DESCEMOS ATÉ O PLANETA NA PORQUINHO."
AFTER HURRELL

"E QUANDO A GENTE POUSOU, ACABOU QUE A GENTE CAIU NO MEIO DUM *CAMPO DE BATALHA*..."
"...E PARECIA QUE TODA A *POPULAÇÃO* DO PLANETINHA TAVA SE JUNTANDO PRA PEGAR UM *GUAXINIM!*"
AFTER FRITZ WILLIS

"NÃO QUE ELE TIVESSE SE SAINDO MAL! NA REAL, ELE ATÉ QUE TAVA INDO BEM..."
"...MAS AÍ A NOSSA CHEGADA *DISTRAIU* ELE, E..."
EI!

"BOM, NATURALMENTE, O JAVALI E EU FICAMOS BEM MAL, VENDO QUE O CARINHA SE FERROU POR NOSSA CAUSA..."
EI!!
"AÍ A GENTE SE JOGOU NO MEIO DO ATAQUE DOS ALIENS..."
JOHN! QUE DROGA VOCÊ TÁ FAZENDO??

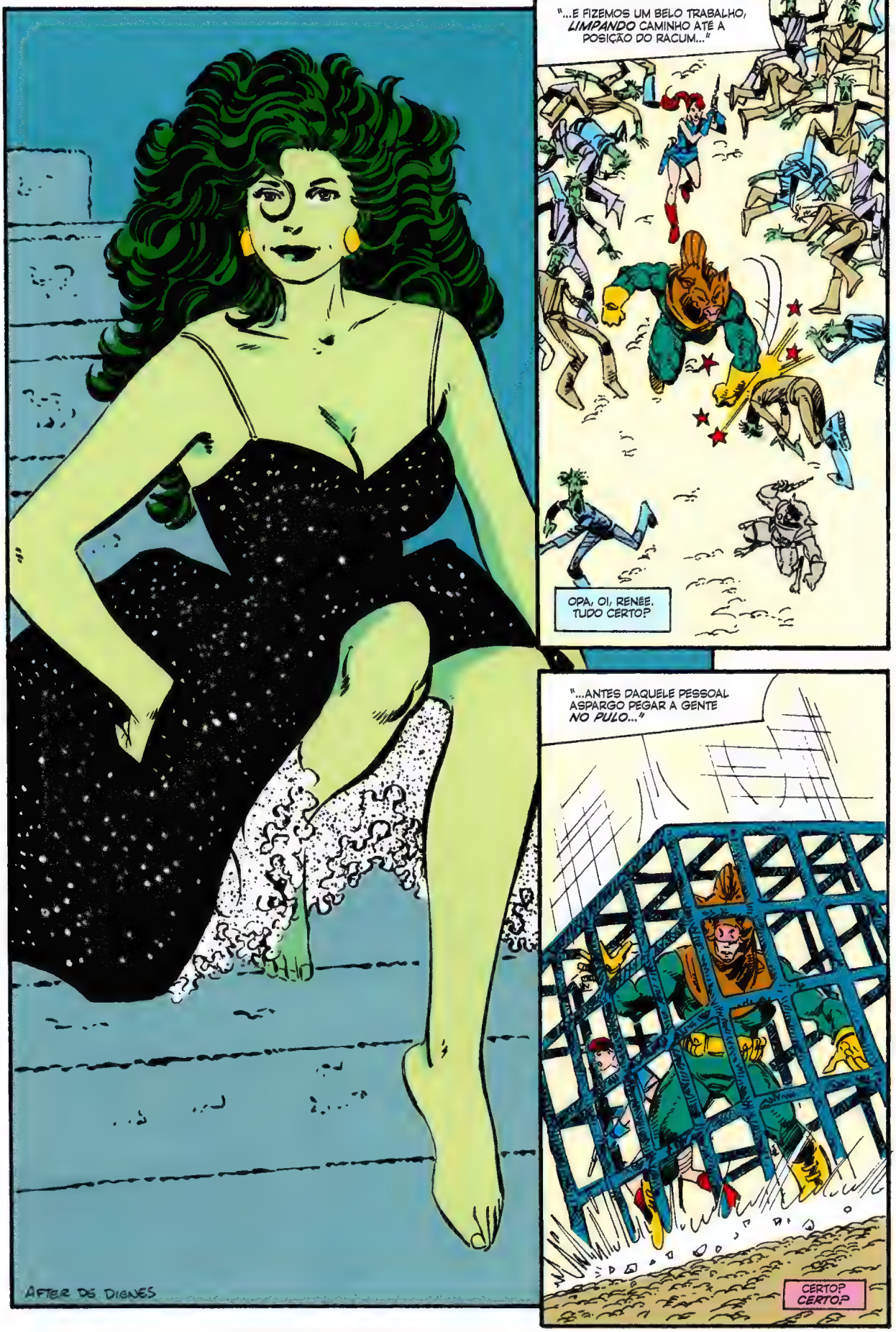
"...E FIZEMOS UM BELO TRABALHO, *LIMPANDO* CAMINHO ATÉ A POSIÇÃO DO RACUM..."
OPA, OI, RENÉE. TUDO CERTO?
"...ANTES DAQUELE PESSOAL ASPARGO PEGAR A GENTE *NO PULO*..."
CERTO? *CERTO?*
AFTER DE DIGNES

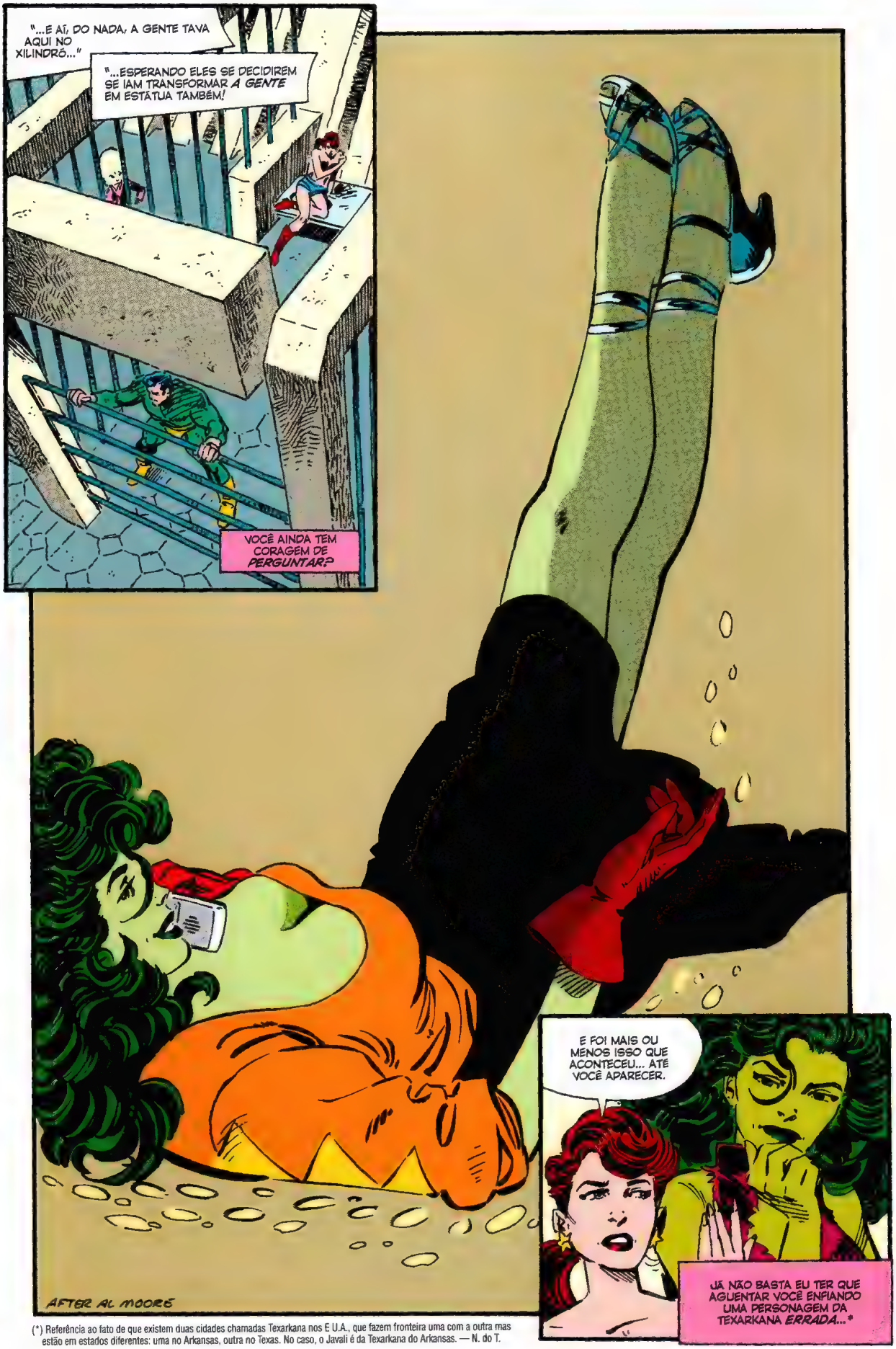

(*) Referência ao fato de que existem duas cidades chamadas Texarkana nos E.U.A., que fazem fronteira uma com a outra mas estão em estados diferentes: uma no Arkansas, outra no Texas. No caso, o Javali é da Texarkana do Arkansas. — N. do T.

Á-HÁ.
BOM, ISSO BATE COM O QUE EU VI ATÉ O MOMENTO.
AQUELE PESSOAL COM "CABEÇA DE ASPARGO" É DA RAÇA D'BARI — E ELES TÊM UM APARELHO QUE TRANSFORMA PESSOAS EM PEDRA...
BOM, PODE ATÉ SER, MULHER-HULK...
BOM, E POR QUE NÃO? ESSAS PÁGINAS PÔSTER SÃO BEM POPULARES HOJE EM DIA.
...VOCÊ JÁ ENCHEU SETE-- NÃO, OITO, AGORA... PÁGINAS COM ESSAS ILUSTRAÇÕES PINUP ENORMES!

...SÓ QUE ESSES CARAS NÃO SÃO REAL-MENTE--
AHH..!
NA VERDADE, ALGUNS ARTISTAS CRIARAM O ESTILO INTEIRO DELES EM CIMA DESSAS ILUSTRAÇÕES.
BUFORD!
COM UMA PEQUENA DIFERENÇA, JOHN.
ARTGE DE DIENES

VOCÊ!
FOI VOCÊ! POR QUÊ? E POR QUE AGORA?
ESSES CARAS PELO MENOS FINGEM QUE AS ILUSTRAÇÕES GRANDONAS TÊM ALGUMA COISA A VER COM A HISTÓRIA...
VOCÊ PODIA TER PETRIFICADO QUALQUER UM DE NÓS DOIS A QUALQUER HORA!
POR QUE ESPERARAM TANTO TEMPO?
CALMA, TARYN.
CALMA.
...MESMO QUE SEJAM SÓ UM MONTE DE DESENHOS DE PÁGINA INTEIRA ALEATÓRIOS...
AFTER VARGA

MINHA MOTIVAÇÃO SÓ DIZ RESPEITO A *MIM*, HUMANA.
NÃO TENHO QUE ME *EXPLICAR* PARA UMA MEMBRO DA ESPÉCIE QUE *DESTRUIU* MINHA RAÇA.
...QUE FORAM *EMBARALHADOS* ATÉ LEMBRAREM UMA *TRAMA*.
AI! É *VOCÊ*, NÃO É?
VOCÊ É O *ALIEN* QUE OS VINGADORES ENCONTRARAM NA EDIÇÃO 4 DELES!
AGORA, TRABALHA DIREITO, JOHN. QUERO UMA NARRATIVA NORMAL, DIRETA AO PONTO, COMEÇANDO...
AFTER HALSMAN

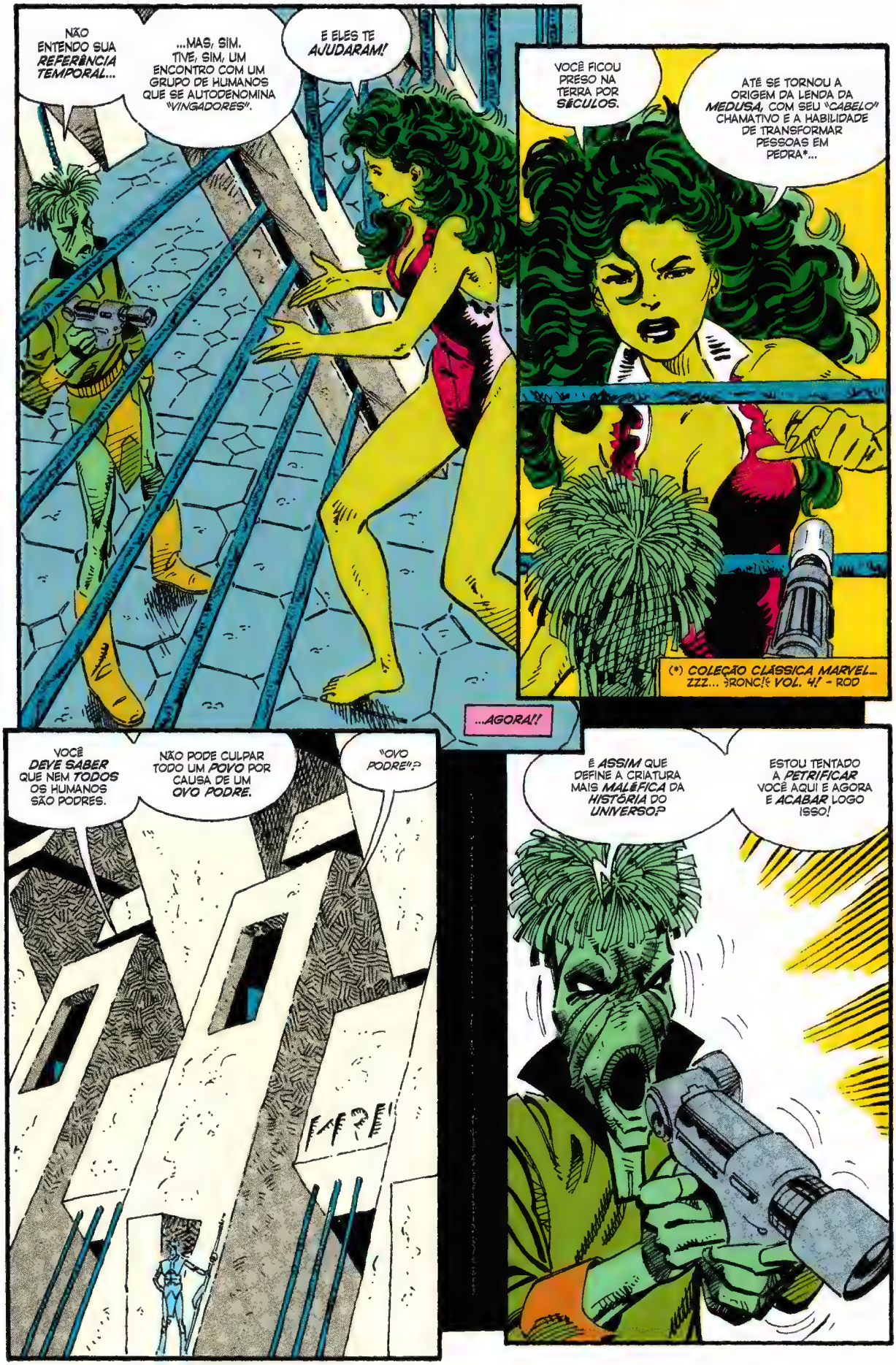
NÃO ENTENDO SUA REFERÊNCIA TEMPORAL...
...MAS, SIM. TIVE, SIM, UM ENCONTRO COM UM GRUPO DE HUMANOS QUE SE AUTODENOMINA "VINGADORES".
E ELES TE AJUDARAM!
VOCÊ FICOU PRESO NA TERRA POR SÉCULOS.
ATÉ SE TORNOU A ORIGEM DA LENDA DA MEDUSA, COM SEU "CABELO" CHAMATIVO E A HABILIDADE DE TRANSFORMAR PESSOAS EM PEDRA*...
(*) COLEÇÃO CLÁSSICA MARVEL... ZZZ... ¡RONC!¡ VOL. 4! - ROD
...AGORA!!
VOCÊ DEVE SABER QUE NEM TODOS OS HUMANOS SÃO PODRES.
NÃO PODE CULPAR TODO UM POVO POR CAUSA DE UM OVO PODRE.
"OVO PODRE"?
FAFE!
É ASSIM QUE DEFINE A CRIATURA MAIS MALÉFICA DA HISTÓRIA DO UNIVERSO?
ESTOU TENTADO A PETRIFICAR VOCÊ AQUI E AGORA E ACABAR LOGO ISSO!

MAS, NÃO.
ATÉ EU ENTENDER SEU *PROPÓSITO* AQUI, VOU ME *CONTER*.
EM VEZ DISSO, A DEIXO PARA CONTEMPLAR O *DESTINO* DE SEUS COMPANHEIROS PRISIONEIROS.
QUANDO EU RETORNAR EM UM QUARLING, É BOM QUE ESTEJA PRONTA PARA ME CONTAR *TUDO*.
"QUARLING"?
QUANTO TEMPO É UM QUARLING?
NÃO MUITO.
EQUIVALE A CERCA DE UM QUARTO DE HORA TERRESTRE.
Á-HÁ.
E QUEM É *VOCÊ*?
MEU NOME NÃO TERIA SIGNIFICADO ALGUM NA SUA LÍNGUA HUMANA, MAS SOU UM *OVOIDE* DO SISTEMA DAXAD VEGA.
UM OVOIDE?
OLHA... EU CONHEÇO VOCÊS DO MEU TEMPO COM O *QUARTETO FANTÁSTICO*.
"DEPOIS DE MAIS UMA DAS *SURRAS* QUE O QUARTETO SEMPRE DÁ NO *DOUTOR DESTINO*..."
"...ELE ACABOU INDO PARAR NO ESPAÇO PROFUNDO..."
"...E FOI RESGATADO DA MORTE CERTA POR UNS OVOIDES DE PASSAGEM!"
BEM-VINDO À NOSSA NAVE, TERRÁQUEO.

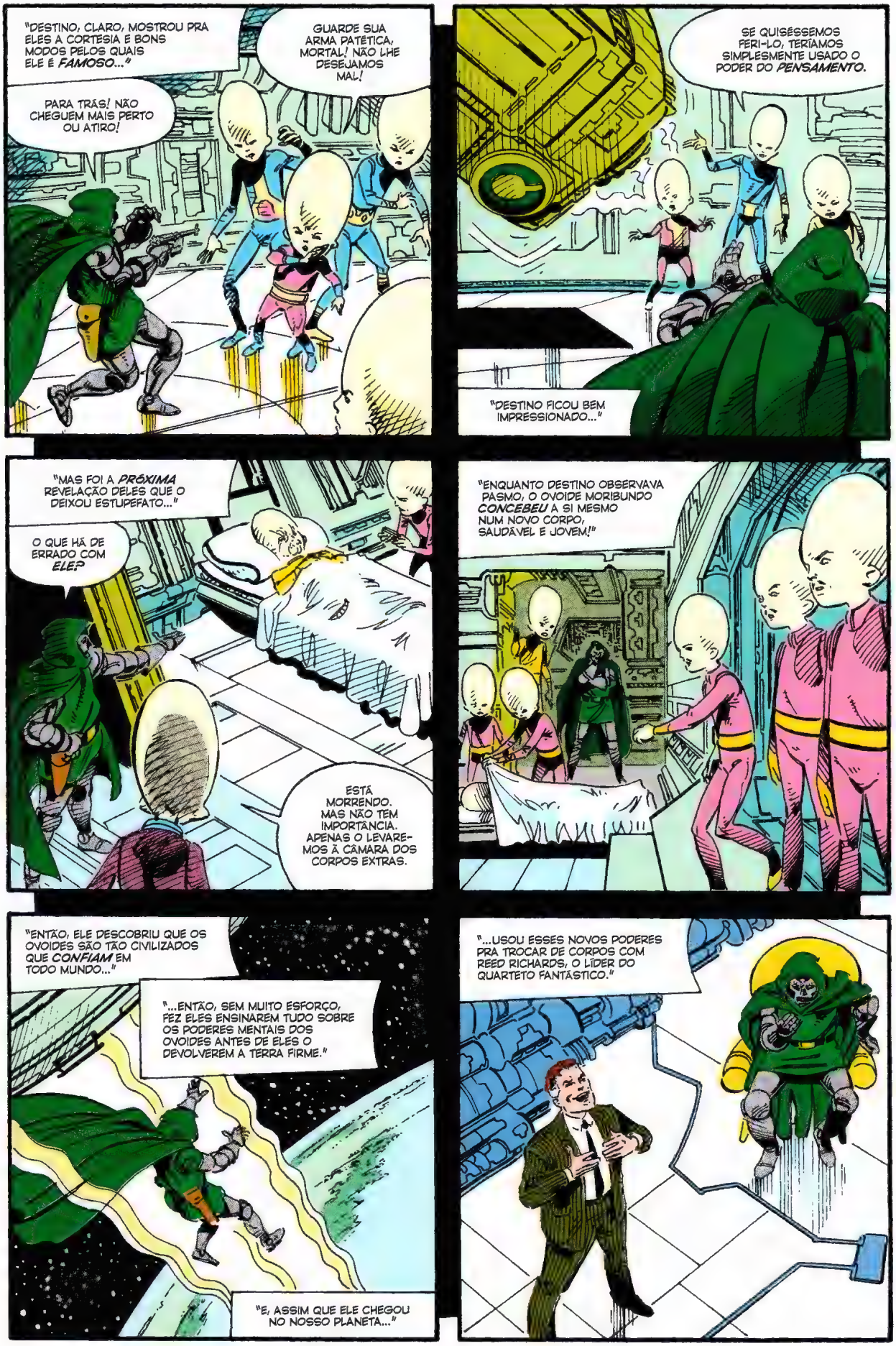
"DESTINO, CLARO, MOSTROU PRA ELES A CORTESIA E BONS MODOS PELOS QUAIS ELE É FAMOSO..."
GUARDE SUA ARMA PATÉTICA, MORTAL! NÃO LHE DESEJAMOS MAL!
PARA TRÁS! NÃO CHEGUEM MAIS PERTO OU ATIRO!
SE QUISÉSSEMOS FERI-LO, TERÍAMOS SIMPLESMENTE USADO O PODER DO PENSAMENTO.
"DESTINO FICOU BEM IMPRESSIONADO..."
"MAS FOI A PRÓXIMA REVELAÇÃO DELES QUE O DEIXOU ESTUPEFATO..."
O QUE HÁ DE ERRADO COM ELE?
ESTÁ MORRENDO. MAS NÃO TEM IMPORTÂNCIA. APENAS O LEVAREMOS À CÂMARA DOS CORPOS EXTRAS.
"ENQUANTO DESTINO OBSERVAVA PASMO, O OVOIDE MORIBUNDO CONCEBEU A SI MESMO NUM NOVO CORPO, SAUDÁVEL E JOVEM!"
"ENTÃO, ELE DESCOBRIU QUE OS OVOIDES SÃO TÃO CIVILIZADOS QUE CONFIAM EM TODO MUNDO..."
"...ENTÃO, SEM MUITO ESFORÇO, FEZ ELES ENSINAREM TUDO SOBRE OS PODERES MENTAIS DOS OVOIDES ANTES DE ELES O DEVOLVEREM A TERRA FIRME."
"E, ASSIM QUE ELE CHEGOU NO NOSSO PLANETA..."
"...USOU ESSES NOVOS PODERES PRA TROCAR DE CORPOS COM REED RICHARDS, O LÍDER DO QUARTETO FANTÁSTICO."

ISSO FOI NA FANTASTIC FOUR 70...*
...MAS O DESTINO USOU ESSA PAPAGAIADA MAIS ALGUMAS VEZES DEPOIS.
PARECE QUE ESTÁ EM VANTAGEM EM RELAÇÃO A MIM, HUMANA.
SABE MUITO DO MEU POVO, MAS EU SEI NADA DO SEU.
(+)COLEÇÃO CLÁSSICA MARVEL VOL. 4! NÃO! DESCULPA! VOL. 11! - ROD
POR QUÊ, POR EXEMPLO, ESSES OUTROS ALIENÍGENAS — OS CHAMOU DE D'BARI, NÃO FOI? — SÃO TÃO HOSTIS À SUA RAÇA?
PORQUE UMA DAS MINHAS COMPANHEIRAS HUMANAS DESTRUIU O MUNDO NARAL DOS D'BARI, OVOIDE.
EU CONTARIA TUDO, MAS AÍ TERIA QUE ROLAR MAIS UM FLASHBACK...
...E A GENTE JÁ MATOU MUITO TEMPO COM AS MINHAS PINUPS NO COMEÇO DA HISTÓRIA, E ACHO QUE NINGUÉM QUER REPETIR A EDIÇÃO PASSADA.
ALÉM DISSO, O MENINO-BYRNE AINDA TÁ MEIO SENSÍVEL DEMAIS COM TER QUE DESENHAR A FÊNIX.*
CÊ SABE QUE O PRIMEIRO AMOR É SEMPRE MAIS DIFÍCIL DE SUPERAR. SORTE QUE NÃO SOU DO TIPO CIUMENTA, NÉ?
(*) E ISSO NEM É PIADA. — R.W.

MAS CHEGA DISSO! AÍ, OVOIDE...
COMO É QUE VOCÊ TÁ AQUI, PRESO COM A GENTE?
VIM AQUI EM UMA MISSÃO COMERCIAL, MULHER-HULK.
DEPOIS DE NOSSO ENCONTRO COM O DOUTOR DESTINO, PERCEBEMOS QUE NOSSA HABILIDADE DE TROCAR FORMAS COM A FORÇA DO PENSAMENTO NÃO É COMPARTILHADA POR TODAS AS RAÇAS DA GALÁXIA.
MAS É ALGO QUE A MAIOR PARTE DAS ESPÉCIES PODE APRENDER.
ENTÃO, CÊ SAIU PRA VENDER O MÉTODO PRA QUEM QUISESSE COMPRAR?
E POR QUE FOI PRESO?
ISSO, EU NÃO SEI.
OS D'BARI PARECIAM MUITO INTERESSADOS NO PROCESSO DE TROCA DE MENTES...
...ATÉ QUE UM DELES TEVE A IDEIA REPENTINA DE QUE ISSO NÃO SERIA UM PROCESSO MUITO DIFERENTE DA TELEPATIA.
ASSIM QUE ELES COMEÇARAM A PENSAR QUE EU PODIA LER MENTES...

...ELES APREENDERAM MINHA NAVE E ME TRANCARAM AQUI.
MULHER-HULK, POR FAVOR!
AGORA NÃO É HORA DE FICAR BATENDO PAPO ASSIM! O BUFORD MORREU, E...
AH, O BUFORD NÃO TÁ MORTO, TARYN.
NÃO POSSO TE DAR NENHUMA EXPLICAÇÃO ESPECÍFICA SOBRE O QUE ACONTECEU COM ELE...
...MAS SE A GENTE CONSEGUIR PEGAR A ARMA DOS NOSSOS CAPTORES, DÁ PRA RESTAURAR A FORMA HUMANA DELE.
OVOIDE... TÔ COMEÇANDO A VER UMA IDEIAZINHA MALUCA GERMINAR AQUI.
QUAL O ALCANCE DESSA TROCA DE MENTES DE VOCÊS?
NUNCA FOI MEDIDO...
...MAS ALGUNS ACREDITAM NÃO TER LIMITE. QUE O ALCANCE É INFINITO.
MAS... MAS COMO A GENTE VAI FAZER ISSO, MULHER-HULK?
NÃO TEMOS COMO NOS COMUNICAR COM O MUNDO LÁ FORA...
...E VOCÊ JÁ VIU QUE ESSAS BARRAS SÃO PROTEGIDAS POR UM CAMPO DE FORÇA.
SIM, MAS...

ENTÃO... NÃO SERIA DIFÍCIL ALCANÇAR UMA NAVE ESPACIAL EM ÓRBITA ACIMA DESTE PLANETA?
AH, NEM UM POUCO. MAS VOCÊ ENTENDE QUE A TRANSFERÊNCIA SÓ PODE SER FEITA ENTRE CRIATURAS DA MESMA ESPÉCIE?
SEM PROBLEMA.
CERTO, OVOIDE... EM QUANTO TEMPO VOCÊ CONSEGUE ENSINAR ESSE TRUQUE PRA MIM?
MULHER-HULK! O QUE VOCÊ VAI FAZER...?
"ESSA PODE SER NOSSA MELHOR ESPERANÇA PRA PASSAR A MENSAGEM DIRETO PRA ELES..."
NÃO GOSTO NADA DISSO. JÁ FAZ TEMPO DEMAIS.
COMO EU DISSE, TARYN, UMA COISA MEIO MALUCA.
MAS TEM UMA NAVE INTEIRA DE SKRULLS LÁ EM CIMA, MANTENDO UNS AMIGOS NOSSOS EM CATIVEIRO E ESPERANDO MEU SINAL PRA NOS TELEPORTAR DE VOLTA PRA NAVE.

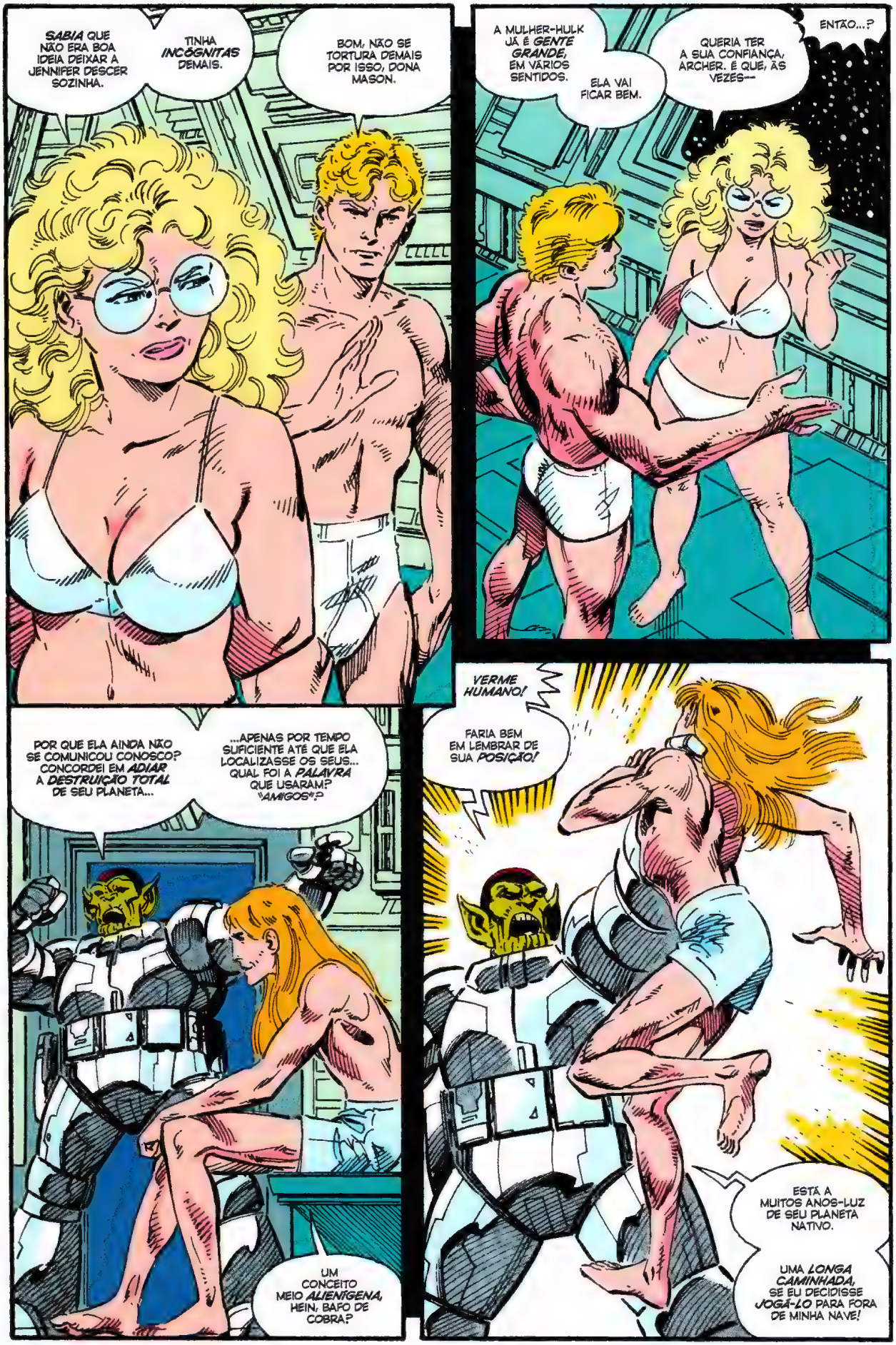
SABIA QUE NÃO ERA BOA IDEIA DEIXAR A JENNIFER DESCER SOZINHA.
TINHA INCÓGNITAS DEMAIS.
BOM, NÃO SE TORTURA DEMAIS POR ISSO, DONA MASON.
A MULHER-HULK JÁ É GENTE GRANDE, EM VÁRIOS SENTIDOS.
ELA VAI FICAR BEM.
QUERIA TER A SUA CONFIANÇA, ARCHER. É QUE, ÀS VEZES---
ENTÃO...?
POR QUE ELA AINDA NÃO SE COMUNICOU CONOSCO? CONCORDEI EM ADIAR A DESTRUIÇÃO TOTAL DE SEU PLANETA...
...APENAS POR TEMPO SUFICIENTE ATÉ QUE ELA LOCALIZASSE OS SEUS... QUAL FOI A PALAVRA QUE USARAM? "AMIGOS"?
UM CONCEITO MEIO ALIENÍGENA, HEIN, BAFO DE COBRA?
VERME HUMANO!
FARIA BEM EM LEMBRAR DE SUA POSIÇÃO!
ESTÁ A MUITOS ANOS-LUZ DE SEU PLANETA NATIVO.
UMA LONGA CAMINHADA, SE EU DECIDISSE JOGÁ-LO PARA FORA DE MINHA NAVE!

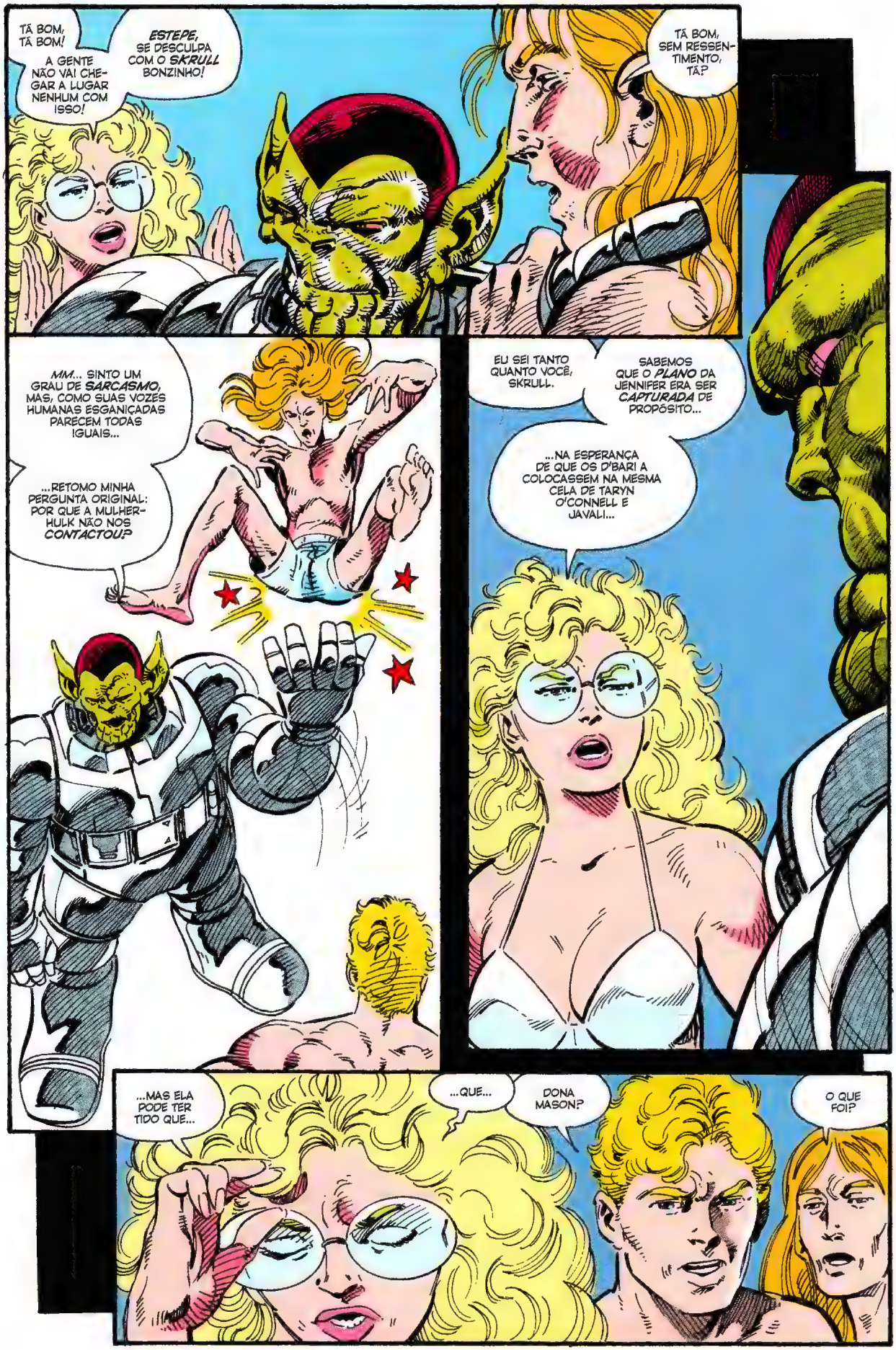
TÁ BOM, TÁ BOM!
A GENTE NÃO VAI CHEGAR A LUGAR NENHUM COM ISSO!
ESTEPE, SE DESCULPA COM O SKRULL BONZINHO!
TÁ BOM, SEM RESSENTIMENTO, TÁ?
MM... SINTO UM GRAU DE SARCASMO, MAS, COMO SUAS VOZES HUMANAS ESGANIÇADAS PARECEM TODAS IGUAIS...
...RETOMO MINHA PERGUNTA ORIGINAL: POR QUE A MULHER-HULK NÃO NOS CONTACTOU?
EU SEI TANTO QUANTO VOCÊ, SKRULL.
SABEMOS QUE O PLANO DA JENNIFER ERA SER CAPTURADA DE PROPÓSITO...
...NA ESPERANÇA DE QUE OS D'BARI A COLOCASSEM NA MESMA CELA DE TARYN O'CONNELL E JAVALI...
...MAS ELA PODE TER TIDO QUE...
...QUE...
DONA MASON?
O QUE FOI?

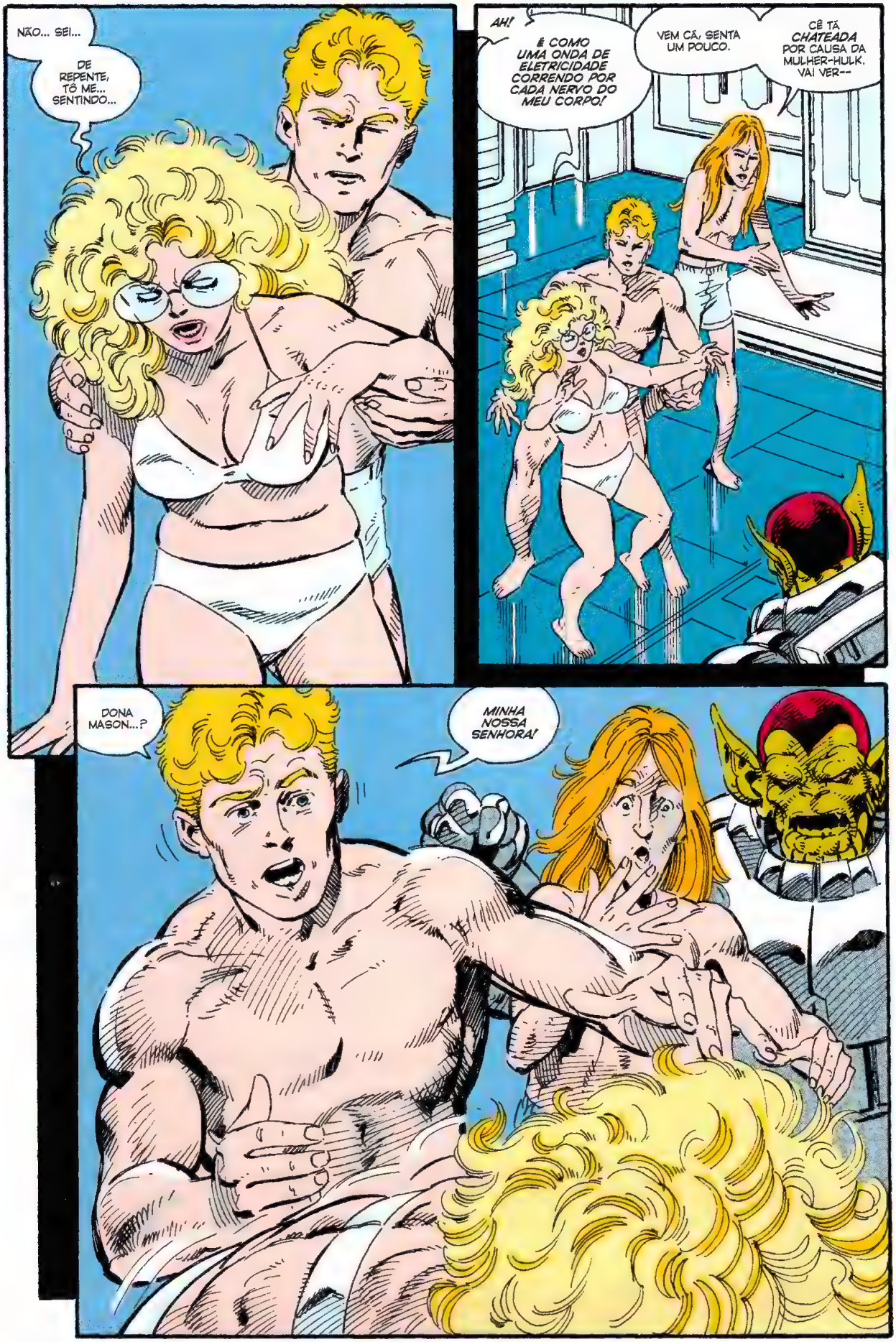
NÃO... SEI...
DE REPENTE, TÔ ME... SENTINDO...
AH!
É COMO UMA ONDA DE ELETRICIDADE CORRENDO POR CADA NERVO DO MEU CORPO!
VEM CÁ, SENTA UM POUCO.
CÊ TÁ CHATEADA POR CAUSA DA MULHER-HULK. VAI VER--
DONA MASON...?
MINHA NOSSA SENHORA!

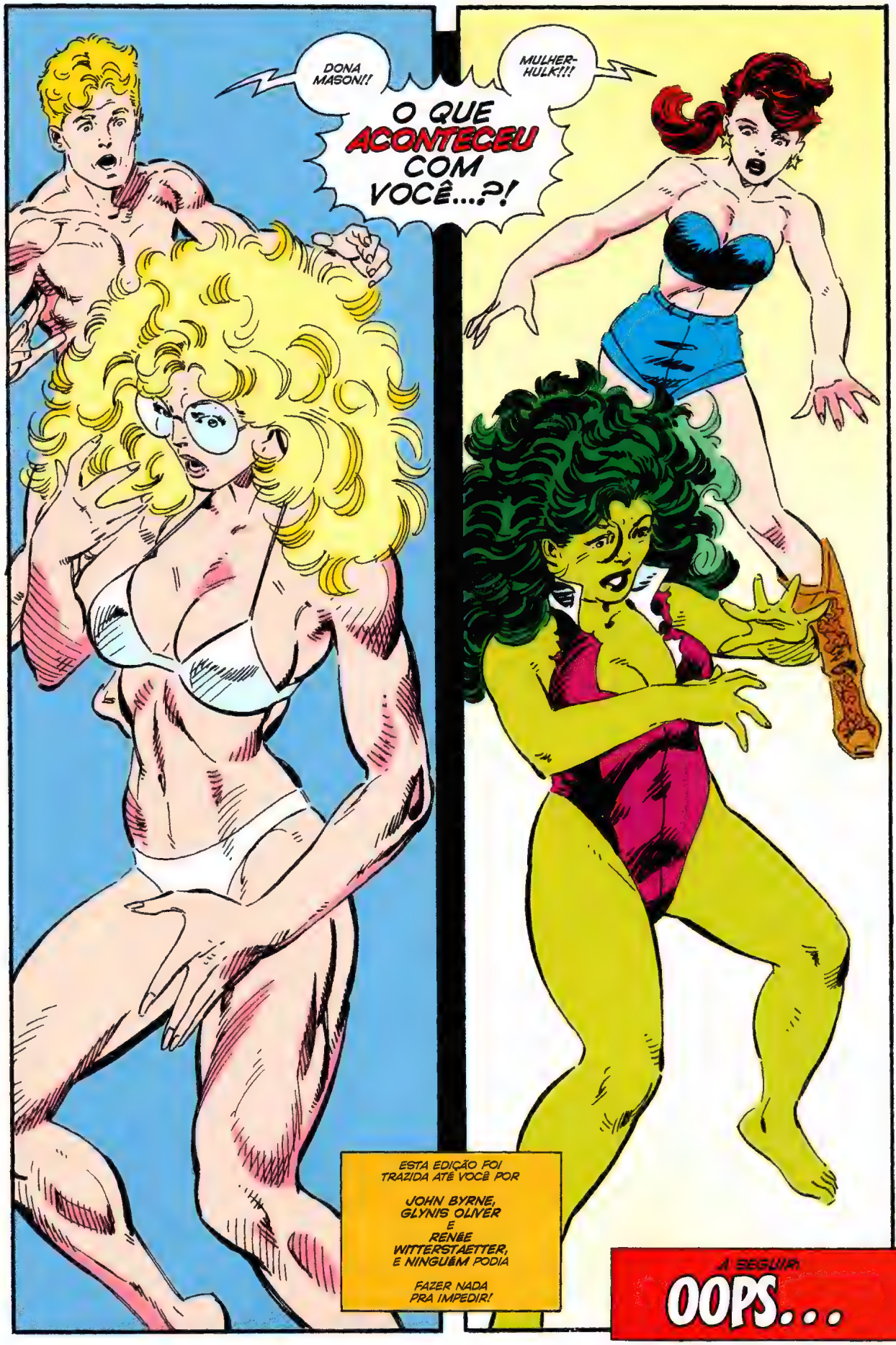
DONA MASON!!
MULHER-HULK!!!
O QUE ACONTECEU COM VOCÊ...?!
ESTA EDIÇÃO FOI TRAZIDA ATÉ VOCÊ POR
JOHN BYRNE, GLYNIS OLIVER E RENÉE WITTERSTAETTER, E NINGUÉM PODIA
FAZER NADA PRA IMPEDIR!
A SEGUIR:
OOPS...

MARVEL
THE SENSATIONAL
SHE-HULK
$1.75 US
$2.15 CAN
46
DEC
02813
APPROVED BY THE COMICS CODE AUTHORITY

UMA TRANSFUSÃO DE SANGUE DE SEU PRIMO, O INCRÍVEL HULK, TRANSFORMOU A FRANZINA **JENNIFER WALTERS**, ADVOGADA, EM UMA AMAZONA ESMERALDA! AGORA, ELA LUTA POR VERDADE, JUSTIÇA E PELA INDENIZAÇÃO DE DANOS MORAIS DE SEUS CLIENTES! STAN LEE APRESENTA... **A SENSACIONAL MULHER-HULK!**

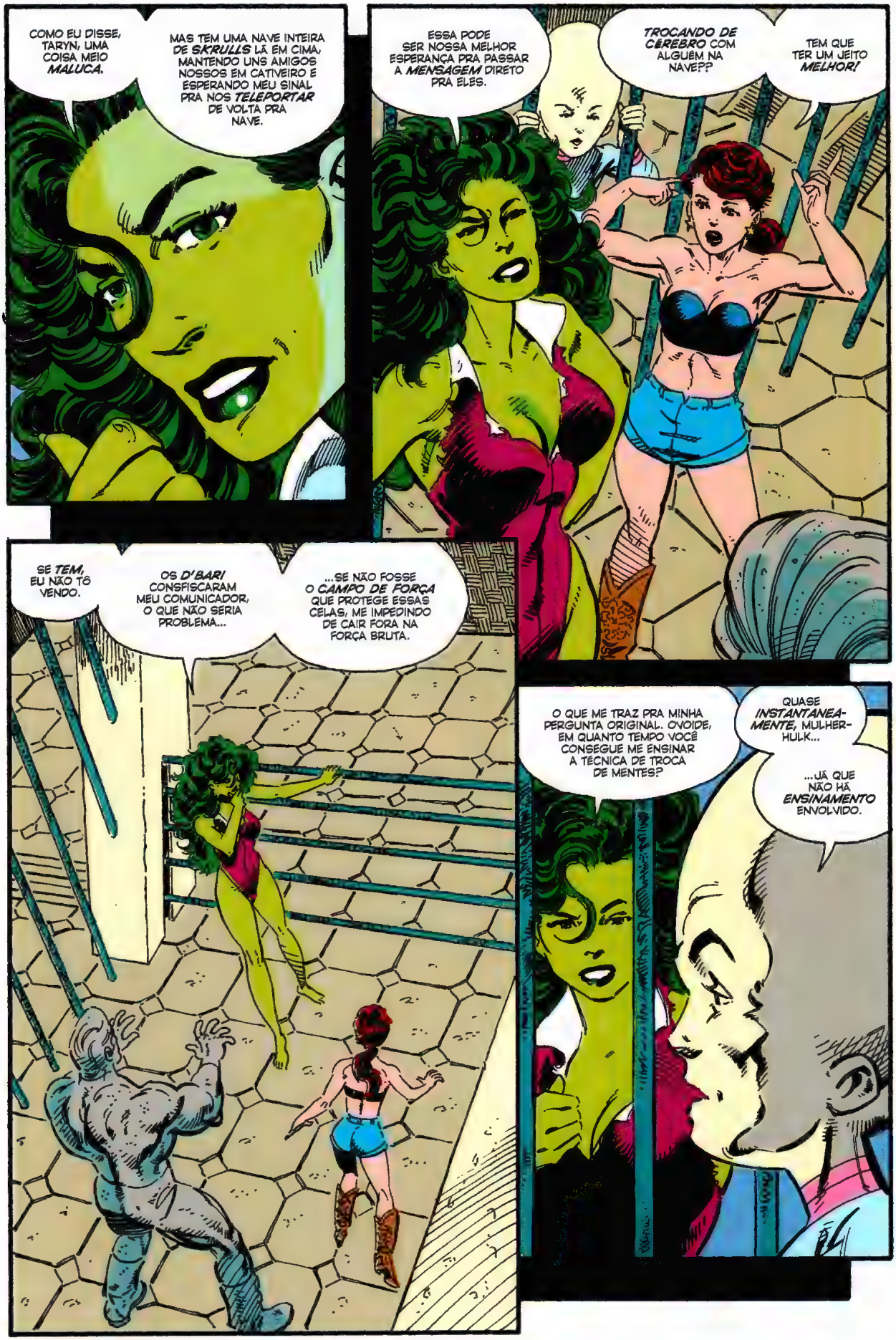
COMO EU DISSE, TARYN, UMA COISA MEIO *MALUCA.*
MAS TEM UMA NAVE INTEIRA DE *SKRULLS* LÁ EM CIMA, MANTENDO UNS AMIGOS NOSSOS EM CATIVEIRO E ESPERANDO MEU SINAL PRA NOS *TELEPORTAR* DE VOLTA PRA NAVE.
ESSA PODE SER NOSSA MELHOR ESPERANÇA PRA PASSAR A *MENSAGEM* DIRETO PRA ELES.
TROCANDO DE CÉREBRO COM ALGUÉM NA NAVE??
TEM QUE TER UM JEITO *MELHOR!*
SE *TEM,* EU NÃO TÔ VENDO.
OS *D'BARI* CONFISCARAM MEU COMUNICADOR, O QUE NÃO SERIA PROBLEMA...
...SE NÃO FOSSE O *CAMPO DE FORÇA* QUE PROTEGE ESSAS CELAS, ME IMPEDINDO DE CAIR FORA NA FORÇA BRUTA.
O QUE ME TRAZ PRA MINHA PERGUNTA ORIGINAL. OVOIDE, EM QUANTO TEMPO VOCÊ CONSEGUE ME ENSINAR A TÉCNICA DE TROCA DE MENTES?
QUASE *INSTANTANEAMENTE,* MULHER-HULK...
...JÁ QUE NÃO HÁ *ENSINAMENTO* ENVOLVIDO.

VENHA, SENTE-SE CONTRA AS BARRAS DA CELA DE COSTAS PARA MIM.
AGORA, SÓ O QUE PRECISO FAZER COM MEUS *PODERES MENTAIS* SÃO ALGUNS *AJUSTES* NO SEU CÉREBRO...
MAS... EU ACHEI QUE VOCÊ TINHA DITO QUE OS OVOIDES *NÃO SÃO* TELEPATAS...?
NÃO SOMOS, SRTA. O'CONNELL.
ISTO NÃO É TELEPATIA. É *TELECINESE*. ESTOU, NA VERDADE, FAZENDO *MUDANÇAS FÍSICAS* NO CÉREBRO DA MULHER-HULK.
MAS... VOCÊ TÁ FAZENDO ISSO AGORA? COMO EU NÃO TÔ *SENTINDO* NADA?
O CÉREBRO É A PARTE MAIS IMPORTANTE DO SISTEMA NERVOSO, MULHER-HULK...
...MAS, COMO *RECEPTOR* DE TODOS OS SINAIS QUE CHEGAM DO RESTO DO CORPO...
...NA VERDADE, ELE NÃO POSSUI SENSAÇÕES FÍSICAS PRÓPRIAS. ELE NÃO PODE *SENTIR A SI MESMO*.
EMBORA ALGUMAS ESPÉCIES MAIS *AVANÇADAS*...
...EXPERIMENTEM UMA SENSAÇÃO DE *EUFORIA* QUANTO CHEGAM *NESTE* PONTO.

PRONTO. ACABEI.
SÓ O QUE PRECISA FAZER É FORMAR UMA IMAGEM MENTAL DA PESSOA COM A QUAL PRETENDE TROCAR MENTES...
...E AS NOVAS ROTAS ABERTAS NO SEU CÉREBRO FARÃO O RESTO.
RADICAL!
EU...
AH-AAHHHH!
BELEZA... VOU ME CONCENTRAR NA LOUISE...
OPA! TÁ FUNCIONANDO! EU CONSIGO SENTIR A LOUISE NA MINHA MENTE!
MULHER-HULK!
VOCÊ TÁ BEM??

NÃO...
...SEI...
...TARYN.
DE REPENTE...
...ME SINTO...
TÃO...
AH!
OVOIDE! O QUE TÁ ACONTECENDO COM ELA? O QUE DEU ERRADO?
EU... EU NÃO SEI!
NORMALMENTE, HÁ UM MOMENTO DE DESORIENTAÇÃO NA PRIMEIRA TRANSFERÊNCIA...
A MULHER-HULK NÃO É UMA SKRULL!
ELA É HUMANA! COMO EU! É SÓ A RADIAÇÃO GAMA NO SANGUE DELA QUE A DEIXOU VERDE!
GAMA...?!
AH, NÃO! POR QUE NÃO ME CONTOU?
...MAS NÃO ENTENDO SUA PERTURBAÇÃO. EU AVISEI QUE A TRANSFERÊNCIA SÓ PODE OCORRER ENTRE INDIVÍDUOS DA MESMA ESPÉCIE.
DESDE QUE SEJA COM ALGUM SKRULL QUE ELA ESTEJA TENTANDO A TROCA...
SKRULL...?

TE CONTAR?
VOCÊ VEM CHAMANDO A JEN DE "HUMANA"...?
TODAS AS ESPÉCIES SE REFEREM A SI MESMAS COMO "HUMANOS" EM SUA PRÓPRIA LÍNGUA. ESTAVA APENAS SENDO EDUCADO.
QUANDO ELA DISSE QUE HAVIA SKRULLS NA NAVE EM ÓRBITA, PRESUMI NATURALMENTE QUE...
MAS PODEMOS DISCUTIR ISSO MAIS TARDE! RÁPIDO! PRECISA IMPEDIR QUE ELA COMPLETE A TROCA!
COMO?
COMO É QUE EU FAÇO ISSO?!
AH, NÃO! NÃO! JÁ É TARDE DEMAIS!
OLHE!
MULHER-HULK!

O QUE ACONTECEU COM VOCÊ...?!
É A RADIAÇÃO EM SEU SANGUE!
ELA INTERFERIU COM A TRANSFERÊNCIA! EM VEZ DE TROCAR SUAS MENTES...
...ELA TOMOU A FORMA FÍSICA DO OUTRO INDIVÍDUO!
PERAÍ!
VOCÊ TÁ DIZENDO QUE... EU VIREI A LOUISE...

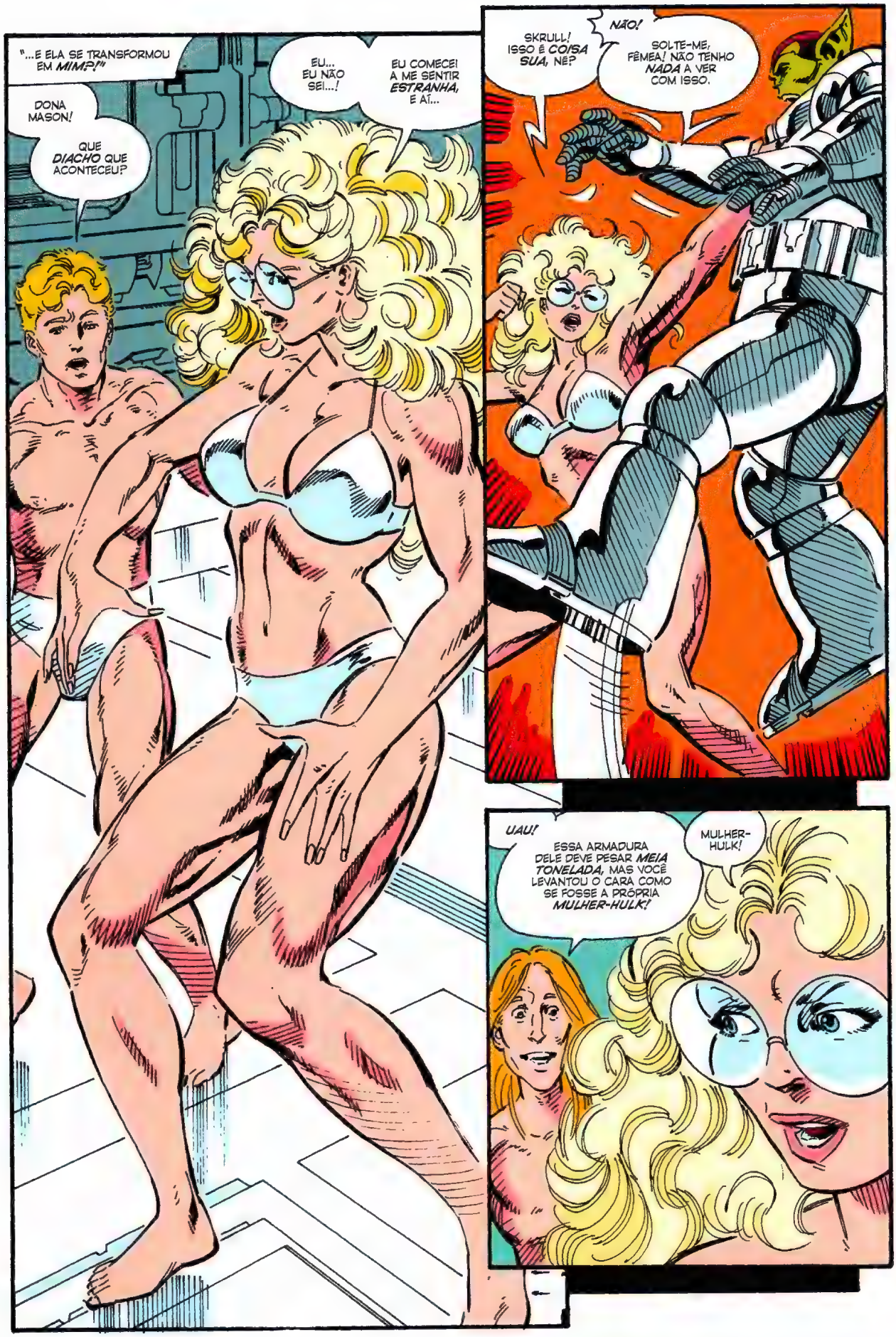
"...E ELA SE TRANSFORMOU EM MIM?!"
DONA MASON!
QUE DIACHO QUE ACONTECEU?
EU... EU NÃO SEI...!
EU COMECEI A ME SENTIR ESTRANHA, E AÍ...
SKRULL! ISSO É COISA SUA, NÉ?
NÃO!
SOLTE-ME, FÊMEA! NÃO TENHO NADA A VER COM ISSO.
UAU!
ESSA ARMADURA DELE DEVE PESAR MEIA TONELADA, MAS VOCÊ LEVANTOU O CARA COMO SE FOSSE A PRÓPRIA MULHER-HULK!
MULHER-HULK!

NÃO SEI *COMO*, MAS DEVE TER SIDO A JENNIFER! ELA TÁ COM *PROBLEMAS*, E ESSA DEVE TER SIDO A ÚNICA MANEIRA DE ELA TRANSMITIR UMA MENSAGEM!
HMMM... ISSO QUASE FAZ ALGUM *SENTIDO*.
ALÉM DA NAVE TERRÁQUEA QUE DETECTAMOS ESTAR EM PRISÃO ORBITAL SOBRE DANDESH IV...*
...TAMBÉM MONITORAMOS UMA NAVE *OVOIDE* NA PRAÇA CENTRAL DA TRAMA HABITACIONAL PRINCIPAL.
OVOIDE...?
ESSES SÃO OS OVOIDES QUE A JEN ME CONTOU UMA VEZ? QUE ENSINARAM O *DOUTOR DESTINO* A *TROCAR DE CORPOS* COM OUTRAS PESSOAS?
OS MESMOS. ELES MONTARAM TODO UM *NEGÓCIO* ULTIMAMENTE, CENTRADO EM *VENDER* A HABILIDADE PARA OUTRAS ESPÉCIES.
(*) A *PORCÃO* DO JAVALI, COMO VISTO NA HISTÓRIA ANTERIOR. — RENÉE
ENTÃO DEVE TER SIDO ISSO QUE ACONTECEU! A JEN ENCONTROU UM DESSES OVOIDES E TENTOU *TROCAR DE MENTE* COMIGO.
SÓ QUE ALGUMA COISA DEU *ERRADO*.

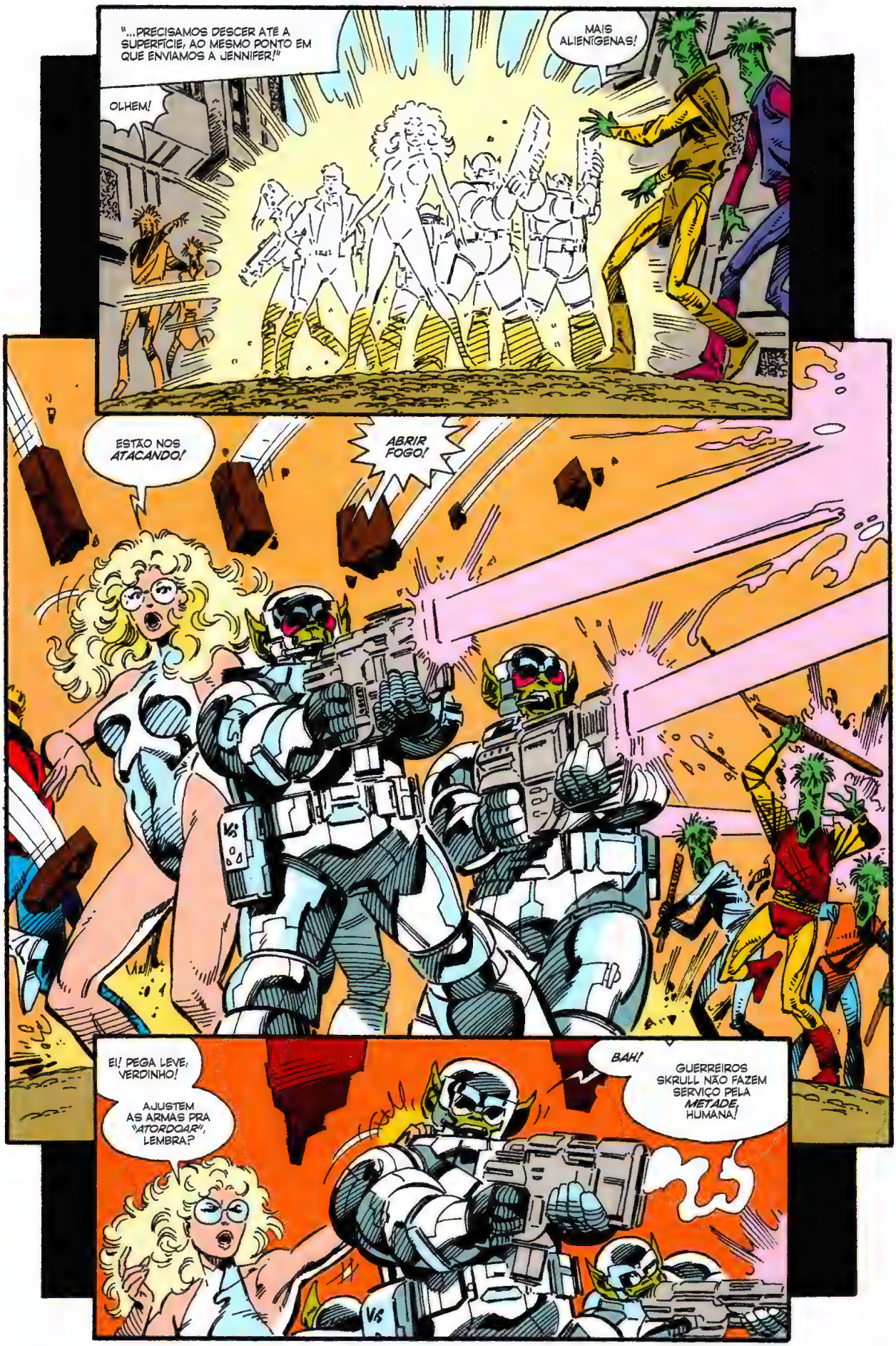
"...PRECISAMOS DESCER ATÉ A SUPERFÍCIE, AO MESMO PONTO EM QUE ENVIAMOS A JENNIFER!"
MAIS ALIENÍGENAS!
OLHEM!
ESTÃO NOS *ATACANDO!*
ABRIR FOGO!
EI! PEGA LEVE, VERDINHO!
AJUSTEM AS ARMAS PRA "*ATORDOAR*", LEMBRA?
BAH!
GUERREIROS SKRULL NÃO FAZEM SERVIÇO PELA *METADE*, HUMANA!

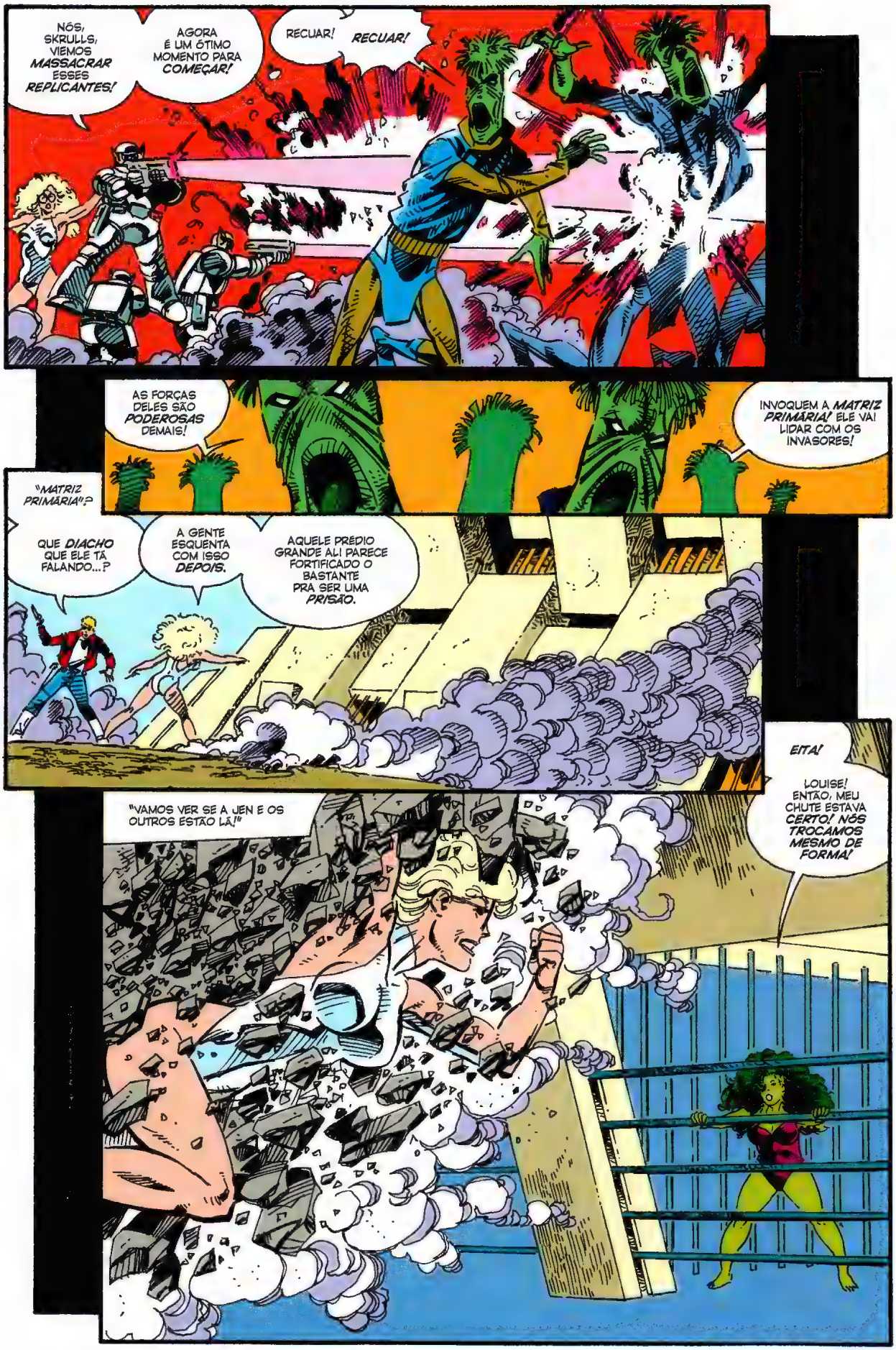
NÓS, SKRULLS, VIEMOS MASSACRAR ESSES REPLICANTES!
AGORA É UM ÓTIMO MOMENTO PARA COMEÇAR!
RECUAR! RECUAR!
AS FORÇAS DELES SÃO PODEROSAS DEMAIS!
INVOQUEM A MATRIZ PRIMÁRIA! ELE VAI LIDAR COM OS INVASORES!
"MATRIZ PRIMÁRIA"?
QUE DIACHO QUE ELE TÁ FALANDO...?
A GENTE ESQUENTA COM ISSO DEPOIS.
AQUELE PRÉDIO GRANDE ALI PARECE FORTIFICADO O BASTANTE PRA SER UMA PRISÃO.
"VAMOS VER SE A JEN E OS OUTROS ESTÃO LÁ!"
EITA!
LOUISE! ENTÃO, MEU CHUTE ESTAVA CERTO! NÓS TROCAMOS MESMO DE FORMA!

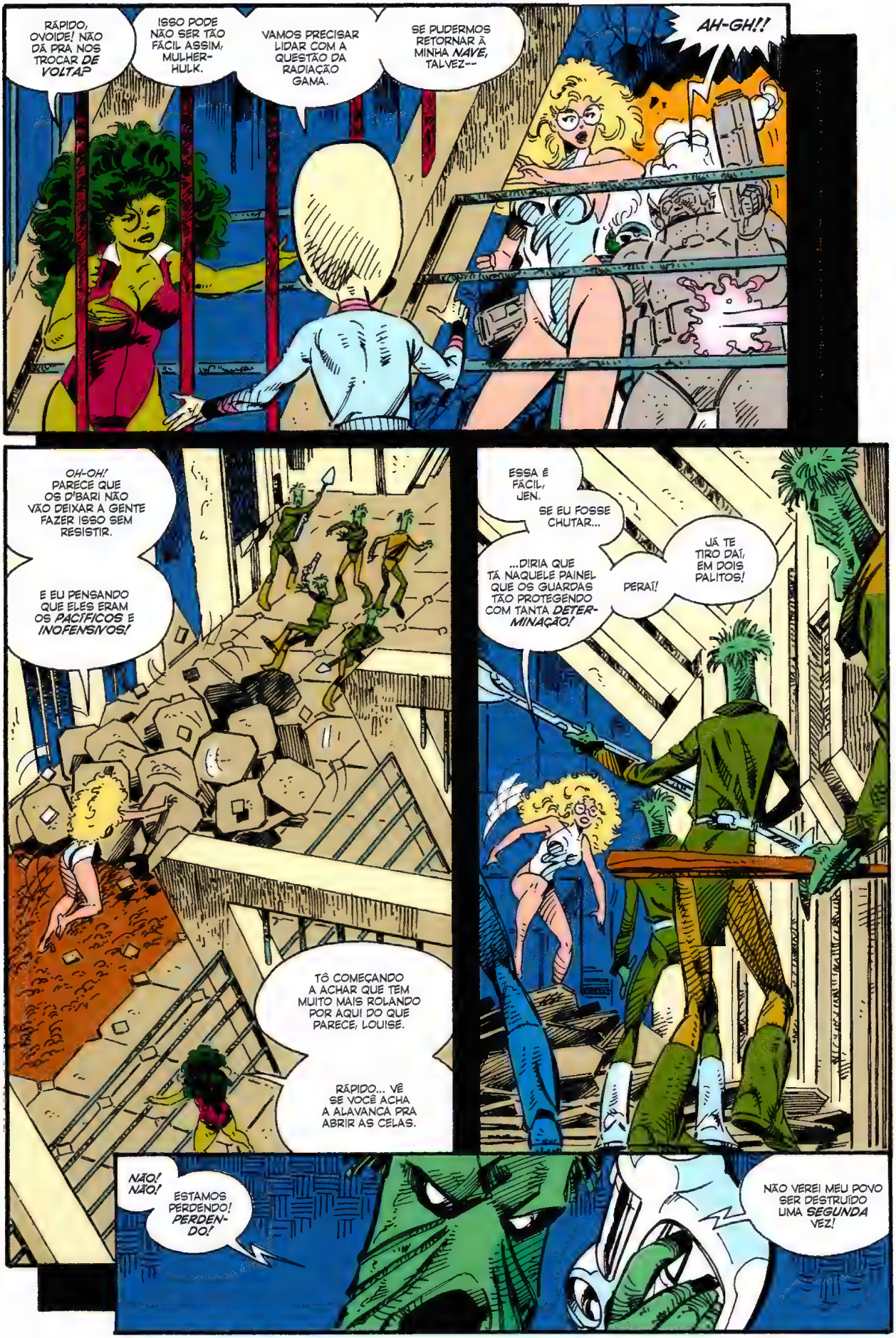
RÁPIDO, OVOIDE! NÃO DÁ PRA NOS TROCAR DE VOLTA?
ISSO PODE NÃO SER TÃO FÁCIL ASSIM, MULHER-HULK.
VAMOS PRECISAR LIDAR COM A QUESTÃO DA RADIAÇÃO GAMA.
SE PUDERMOS RETORNAR À MINHA NAVE, TALVEZ--
AH-GH!!
OH-OH! PARECE QUE OS D'BARI NÃO VÃO DEIXAR A GENTE FAZER ISSO SEM RESISTIR.
E EU PENSANDO QUE ELES ERAM OS PACÍFICOS E INOFENSIVOS!
TÔ COMEÇANDO A ACHAR QUE TEM MUITO MAIS ROLANDO POR AQUI DO QUE PARECE, LOUISE.
RÁPIDO... VÊ SE VOCÊ ACHA A ALAVANCA PRA ABRIR AS CELAS.
ESSA É FÁCIL, JEN.
SE EU FOSSE CHUTAR...
...DIRIA QUE TÁ NAQUELE PAINEL QUE OS GUARDAS TÃO PROTEGENDO COM TANTA DETERMINAÇÃO!
PERAÍ!
JÁ TE TIRO DAÍ, EM DOIS PALITOS!
NÃO! NÃO!
ESTAMOS PERDENDO! PERDENDO!
NÃO VEREI MEU POVO SER DESTRUÍDO UMA SEGUNDA VEZ!

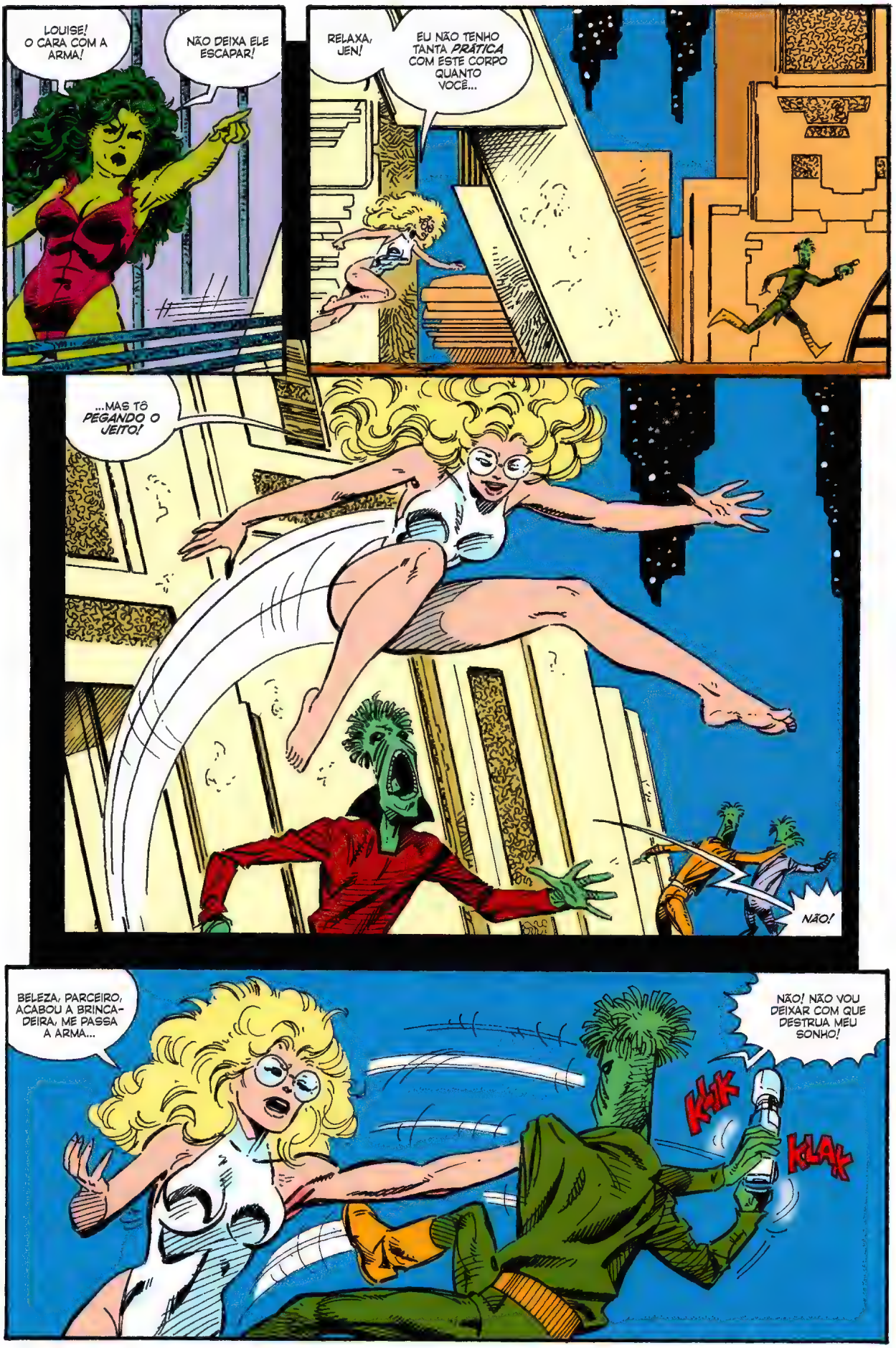
LOUISE! O CARA COM A ARMA!
NÃO DEIXA ELE ESCAPAR!
RELAXA, JEN!
EU NÃO TENHO TANTA *PRÁTICA* COM ESTE CORPO QUANTO VOCÊ...
...MAS TÔ *PEGANDO O JEITO!*
NÃO!
BELEZA, PARCEIRO, ACABOU A BRINCADEIRA, ME PASSA A ARMA...
NÃO! NÃO VOU DEIXAR COM QUE DESTRUA MEU SONHO!
KLIK
KLAK

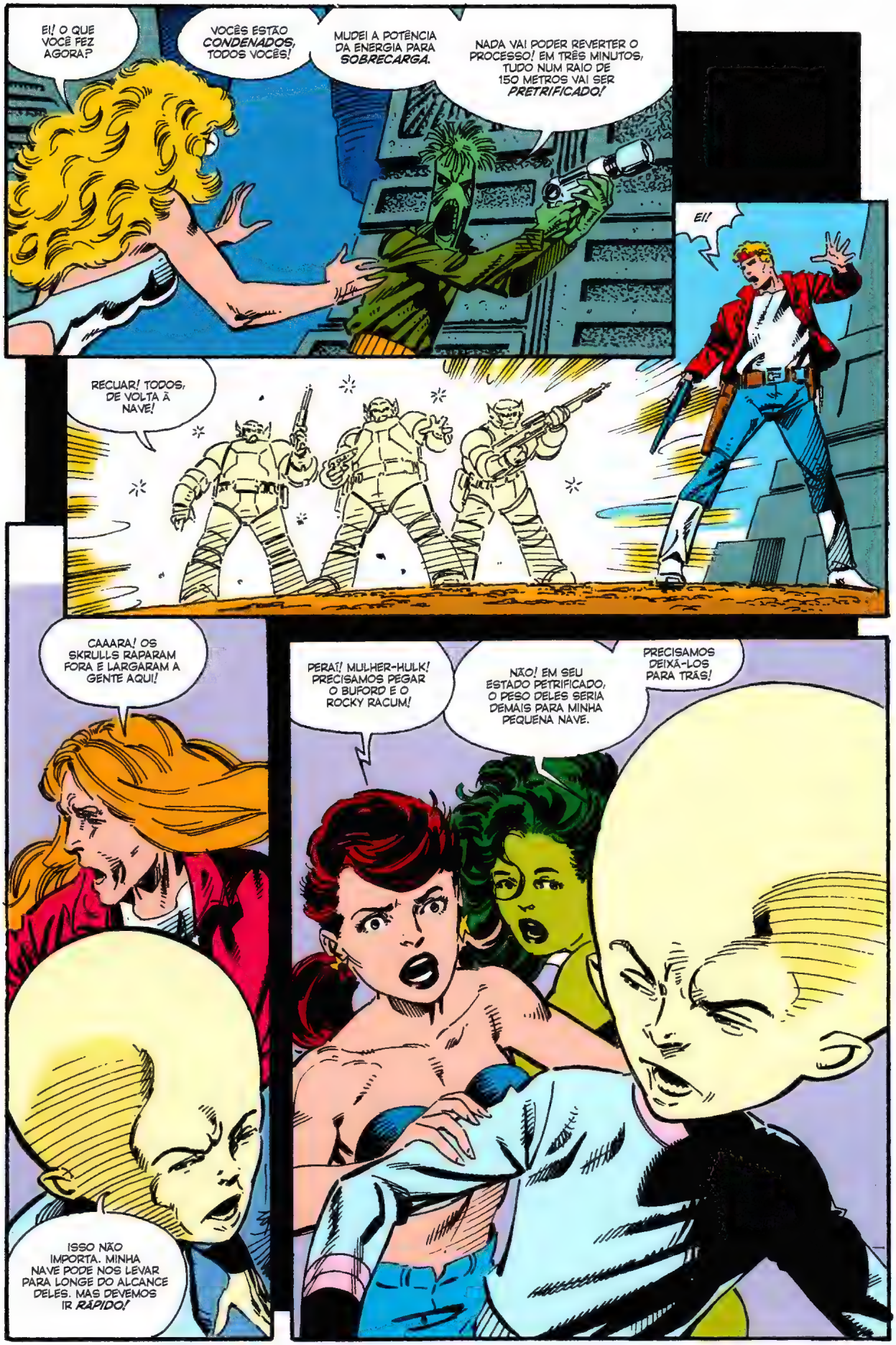
EI! O QUE VOCÊ FEZ AGORA?
VOCÊS ESTÃO *CONDENADOS*, TODOS VOCÊS!
MUDEI A POTÊNCIA DA ENERGIA PARA *SOBRECARGA*.
NADA VAI PODER REVERTER O PROCESSO! EM TRÊS MINUTOS, TUDO NUM RAIO DE 150 METROS VAI SER *PETRIFICADO!*
EI!
RECUAR! TODOS, DE VOLTA À NAVE!
CAAARA! OS SKRULLS RAPARAM FORA E LARGARAM A GENTE AQUI!
ISSO NÃO IMPORTA. MINHA NAVE PODE NOS LEVAR PARA LONGE DO ALCANCE DELES. MAS DEVEMOS IR *RÁPIDO!*
PERAÍ! MULHER-HULK! PRECISAMOS PEGAR O BUFORD E O ROCKY RACUM!
NÃO! EM SEU ESTADO PETRIFICADO, O PESO DELES SERIA DEMAIS PARA MINHA PEQUENA NAVE.
PRECISAMOS DEIXÁ-LOS PARA TRÁS!

MULHER-HULK! NÃO! NÃO DEIXA ELE FAZER ISSO!
E A SUA NAVE, TARYN? AQUELAS QUE VOCÊS USARAM PRA DESCER DA *PORCÃO?*
CÊ DISSE QUE OS D'BAR! *APREEN-DERAM.*
SABE *ONDE* TÁ?
NÃO... NÃO... PODE ESTAR EM *QUALQUER LUGAR!*
ENTÃO A GENTE NÃO TEM MUITA ESCOLHA, TARYN, TEMOS MENOS DE DOIS MINUTOS PRA CAIR FORA!
VAMBORA, TARYN! A GENTE PRECISA *IR!*
NÃO! EU NÃO VOU! NÃO SAIO SEM O BUFORD!
EU-- *AAAHH!*
FOI MAL, SRTA. O'CONNELL, MAS VIEMOS RESGATAR VOCÊ E O JAVALI...
...E, PELO MENOS PRA MIM, *MEIO* RESGATE É MELHOR QUE *NENHUM!*"
RÁPIDO, RÁPIDO!
TODOS A BORDO!

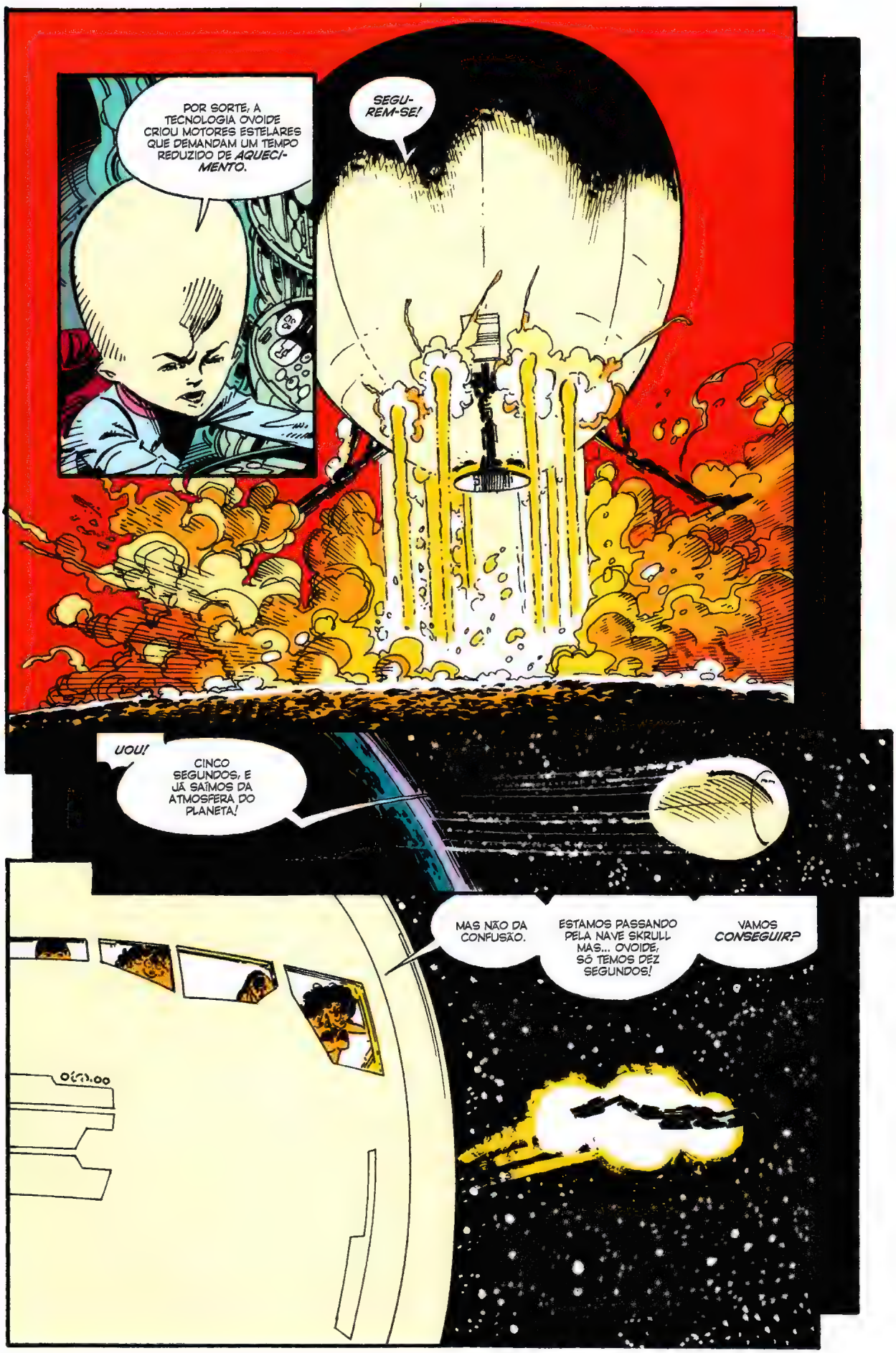
POR SORTE, A TECNOLOGIA OVOIDE CRIOU MOTORES ESTELARES QUE DEMANDAM UM TEMPO REDUZIDO DE *AQUECIMENTO*.
SEGUREM-SE!
UOU!
CINCO SEGUNDOS, E JÁ SAÍMOS DA ATMOSFERA DO PLANETA!
MAS NÃO DA CONFUSÃO.
ESTAMOS PASSANDO PELA NAVE SKRULL MAS... OVOIDE, SÓ TEMOS DEZ SEGUNDOS!
VAMOS *CONSEGUIR?*

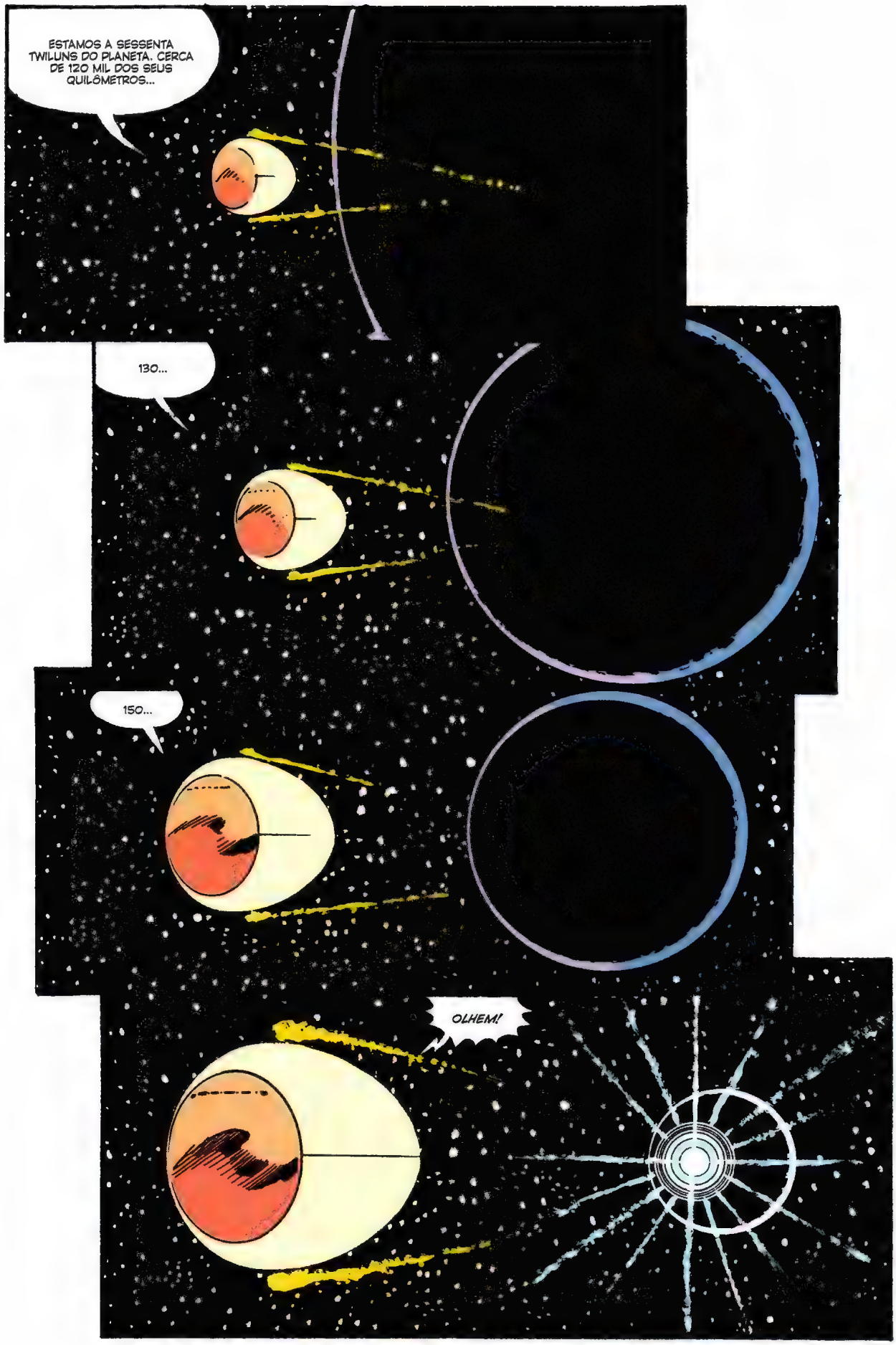
ESTAMOS A SESSENTA TWILUNS DO PLANETA. CERCA DE 120 MIL DOS SEUS QUILÔMETROS...
130...
150...
OLHEM!

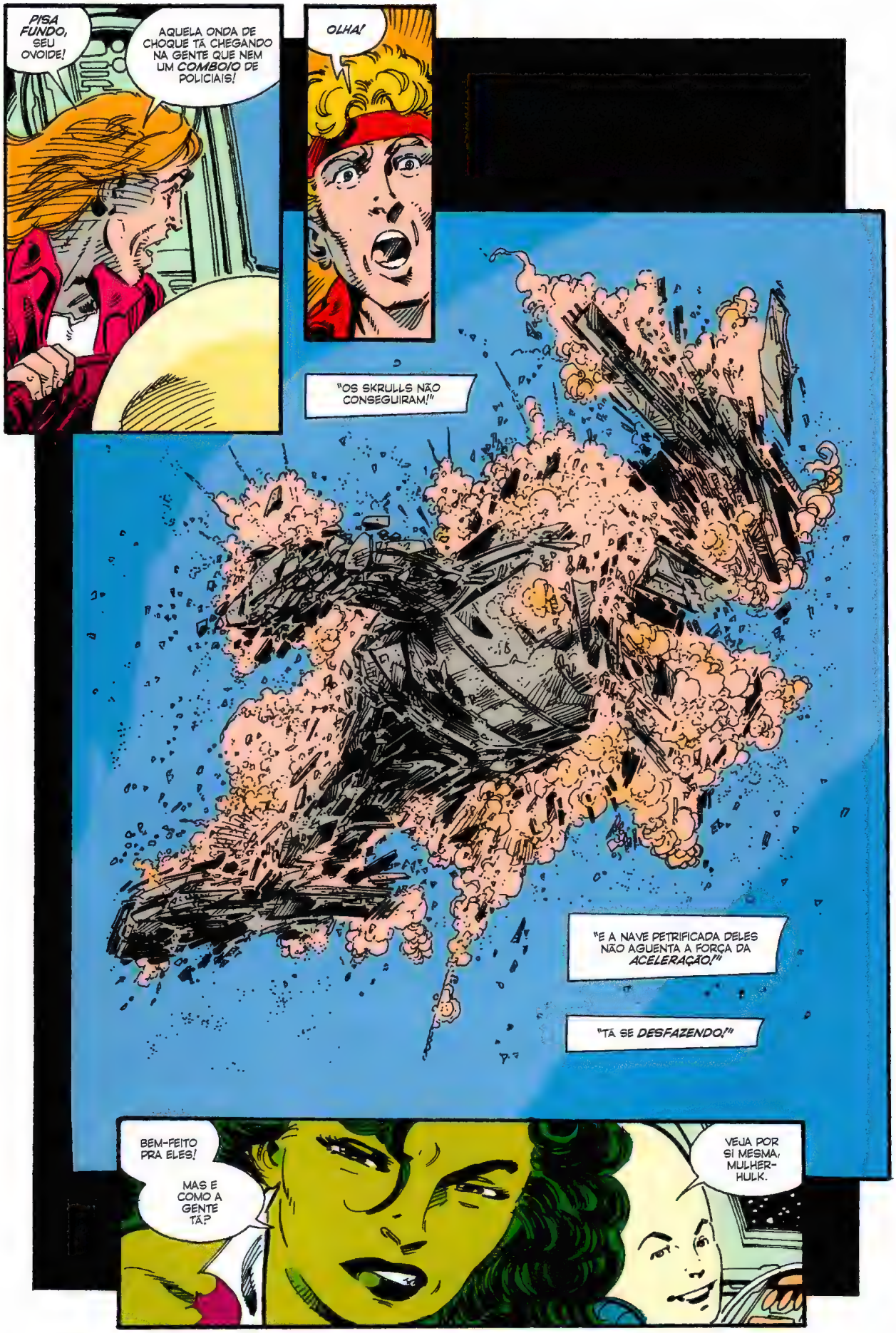
PISA FUNDO, SEU OVOIDE!
AQUELA ONDA DE CHOQUE TÁ CHEGANDO NA GENTE QUE NEM UM COMBOIO DE POLICIAIS!
OLHA!
"OS SKRULLS NÃO CONSEGUIRAM!"
"E A NAVE PETRIFICADA DELES NÃO AGUENTA A FORÇA DA ACELERAÇÃO!"
"TÁ SE DESFAZENDO!"
BEM-FEITO PRA ELES!
MAS E COMO A GENTE TÁ?
VEJA POR SI MESMA, MULHER-HULK.

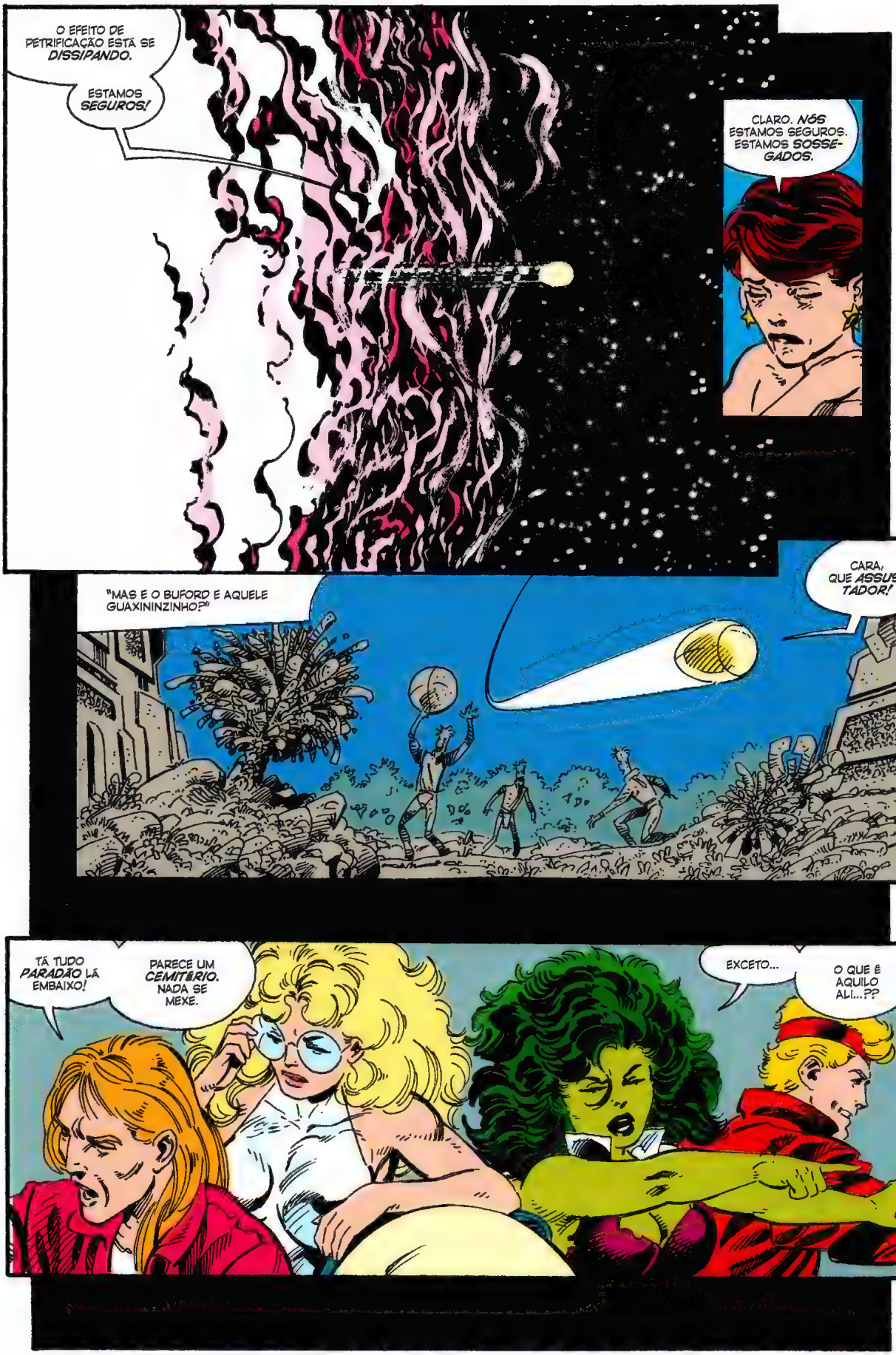
O EFEITO DE PETRIFICAÇÃO ESTÁ SE *DISSIPANDO.*
ESTAMOS *SEGUROS!*
CLARO. *NÓS* ESTAMOS SEGUROS. ESTAMOS *SOSSEGADOS.*
"MAS E O BUFORD E AQUELE GUAXININZINHO?"
CARA, QUE *ASSUSTADOR!*
TÁ TUDO *PARADÃO* LÁ EMBAIXO!
PARECE UM *CEMITÉRIO.* NADA SE MEXE.
EXCETO...
O QUE É AQUILO ALI...??

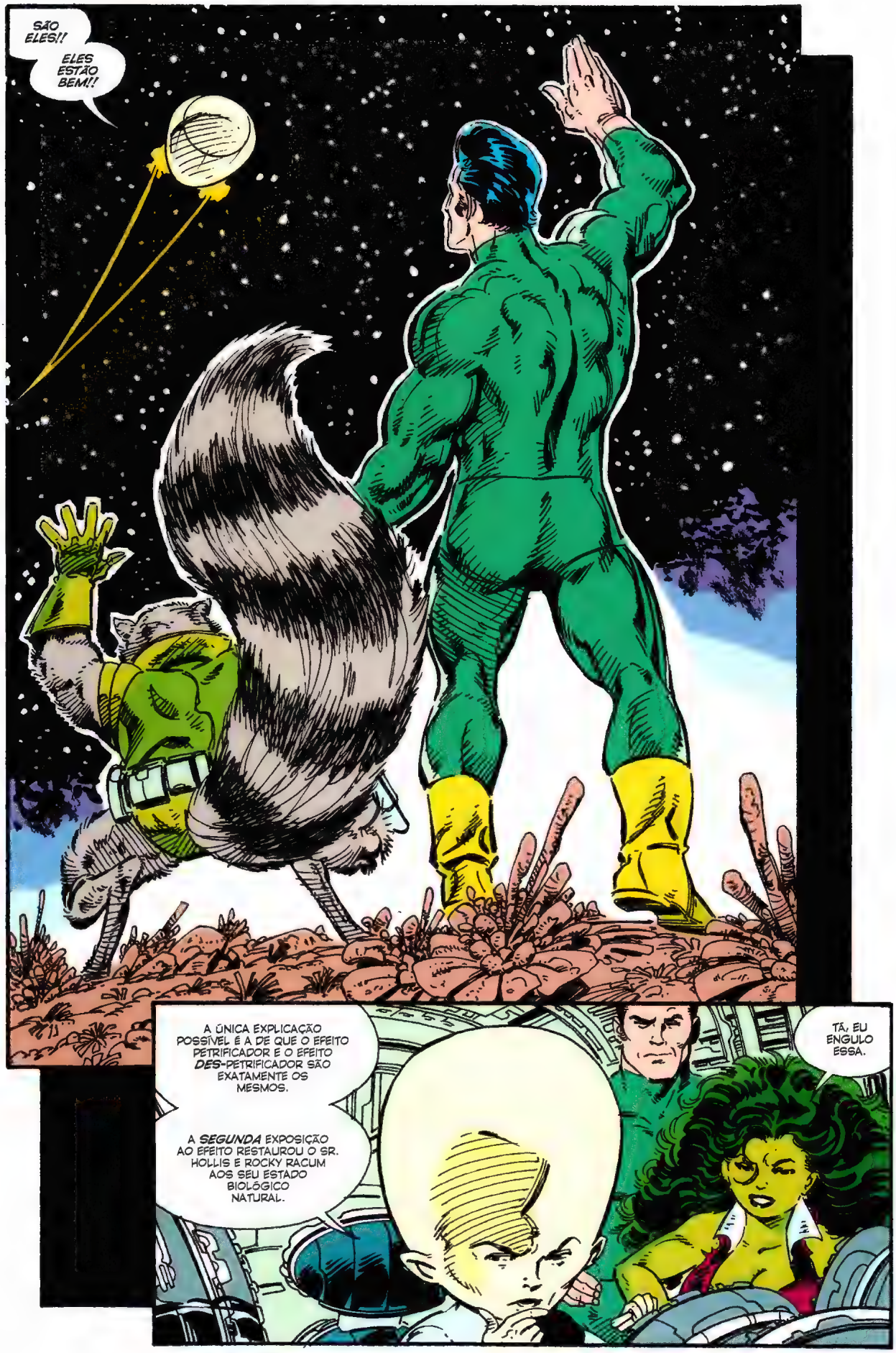
SÃO ELES!!
ELES ESTÃO BEM!!
A ÚNICA EXPLICAÇÃO POSSÍVEL É A DE QUE O EFEITO PETRIFICADOR E O EFEITO DES-PETRIFICADOR SÃO EXATAMENTE OS MESMOS.
A SEGUNDA EXPOSIÇÃO AO EFEITO RESTAUROU O SR. HOLLIS E ROCKY RACUM AOS SEU ESTADO BIOLÓGICO NATURAL.
TÁ, EU ENGULO ESSA.

MAS A GENTE TÁ SÓ COM MAIS DUAS PÁGINAS PRA ACABAR, E VAMOS *PULAR* A EDIÇÃO 47...
...ENTÃO É MELHOR A GENTE PARAR DE ENROLAR E AMARRAR TODOS OS MISTÉRIOS QUE DEIXAMOS NO AR. TIPO, COMO OS D'BARI VIERAM PARAR AQUI E POR QUE FICARAM *HOSTIS*.
A RESPOSTA PROS DOIS É *SÓ UMA*, MULHER-HULK!
ELES *NÃO ERAM* OS D'BARI.
ERAM OS *COPIADORES!*
TÁ BRINCANDO! TÁ FALANDO DAQUELAS CÓPIAS DE SKRULL DAS HISTÓRIAS DO *THOR* DOS ANOS 1960?
BOM, NÃO ENTENDO MUITO BEM ESSA *REFERÊNCIA*, DONA...
...MAS, É, ACHO QUE DÁ PRA CHAMAR DE CÓPIA DE SKRULL SIM. QUE NEM OS SKRULLS, ELES TÊM A HABILIDADE DE MUDAR DE FORMA QUANDO QUEREM.
NA VERDADE, É POR ISSO QUE OS SKRULLS TAVAM QUERENDO *ANIQUILAR* OS CARAS. ELES NÃO GOSTAVAM QUE OS COPIADORES... BOM, INFRINGIAM OS DIREITOS DA FRANQUIA SKRULL, VAMOS DIZER ASSIM.
ENTÃO, QUANDO AQUELE ÚLTIMO D'BARI SURGIU, ELES TOMARAM A FORMA DELE E TENTARAM SE ESCONDER DOS SKRULLS TENTANDO SE PASSAR POR UM POSTO AVANÇADO D'BARI. MAS PARECE QUE OS SKRULLS ACHARAM OS CARAS MESMO ASSIM.
ENTÃO, POR QUE PEGARAM VOCÊ, ROCKY?
BOM, EU TINHA PARADO PRA *REABASTECER* A NAVE...
...E ACABEI VENDO UM DELES *RELAXAR* E PERDER A FORMA D'BARI POR UM INSTANTE.

E ISSO EXPLICA POR QUE ESTAVAM TÃO PARANÓICOS, PENSANDO QUE NOSSO AMIGO OVOIDE AQUI PODIA LER MENTES.
TAVAM COM MEDO QUE ELE PUDESSE DIZER QUE NÃO ERAM D'BARI DE VERDADE.
E ISSO DEIXA TUDO AMARRADINHO, TIRANDO... AÍ, OVOIDE!
TEM BOAS NOTÍCIAS PRA LOUISE E PRA MIM?
TEMO QUE... NÃO, MULHER-HULK.
QUÊ? COMO ASSIM?
SINTO MUITO, MULHER-HULK. MAS A RADIAÇÃO GAMA EM SUA CORRENTE SANGUÍNEA ESTÁ ALÉM DO QUE MEU CONTADOR PODE MEDIR.
A TROCA DE FORMAS ENTRE VOCÊ E A SRTA. MASON...
...É PERMANENTE!
A SEGUIR...
?

MARVEL
$1.75 US
$2.15 CAN
48
FEB
02813
APPROVED BY THE COMICS CODE AUTHORITY
THE SENSATIONAL
SHE-HULK
WEEZIE
NESTA EDIÇÃO: SEU VILÃO FAVORITO! GARANTIMOS!
EI! ESPERA UMA DROGA DE MINUTO AÍ!

UMA TRANSFUSÃO DE SANGUE DE SEU PRIMO, O INCRÍVEL HULK, TRANSFORMOU A FRANZINA **JENNIFER WALTERS**, ADVOGADA, EM UMA AMAZONA ESMERALDA! AGORA, ELA LUTA POR VERDADE, JUSTIÇA E PELA INDENIZAÇÃO DE DANOS MORAIS DE SEUS CLIENTES! STAN LEE APRESENTA... **A SENSACIONAL MULHER-HULK!**

ESSA NÃO!

AÍ, CABEÇÃO...

AONDE QUE EU COLOCO ESSE TRECO AQUI?!

JOHN BYRNE
está aqui para contar o conto

GLYNIS OLIVER
com o lápis sempre pronto

RENÉE WITTERSTAETTER
com a cor pra não deixar insosso

TOM DeFALCO
pronto para pôr o dinheiro no bolso

LOGO ALI BEN.

ASSIM QUE ESSE ÚLTIMO COMPONENTE ESTIVER FIXADO NO LOCAL CORRETO, VAMOS OBTER ALGUMAS RESPOSTAS PARA AS QUESTÕES ***COMPLEXAS*** DE NOSSOS HÓSPEDES.

TÔ IMPRESSIONADA QUE CONSIGA FICAR TÃO ***CALMO*** COM TUDO ISSO, REED.

SÓ DE ***OLHAR*** PRA MULHER-HULK E SENHORA MASON NA ATUAL CONDIÇÃO DELAS E RETOMO TODO TIPO DE LEMBRANÇA ***TERRIVEL***.

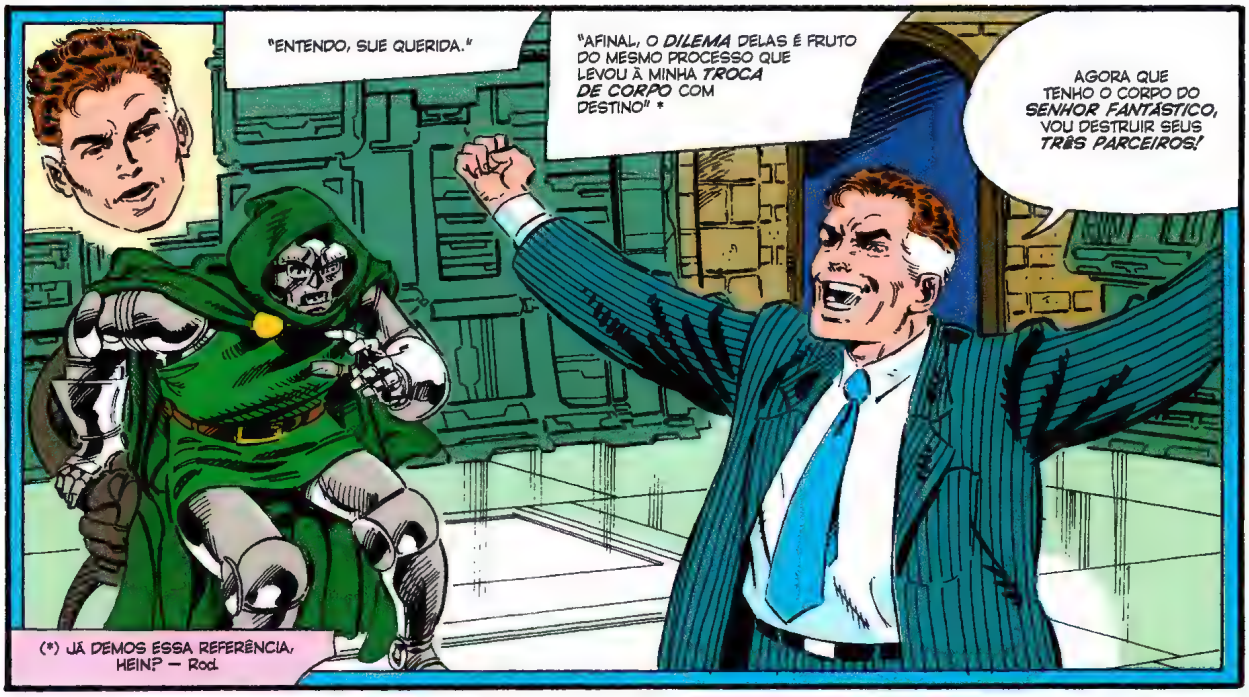
"ENTENDO, SUE QUERIDA."
"AFINAL, O DILEMA DELAS É FRUTO DO MESMO PROCESSO QUE LEVOU À MINHA TROCA DE CORPO COM DESTINO" *
AGORA QUE TENHO O CORPO DO SENHOR FANTÁSTICO, VOU DESTRUIR SEUS TRÊS PARCEIROS!
(*) JÁ DEMOS ESSA REFERÊNCIA, HEIN? — Rod.

UMA TÉCNICA ENSINADA A ELE PELA RAÇA ALIENÍGENA A QUAL ESTE CAVALHEIRO PERTENCE.
SIM, NÓS OVOIDES, HÁ MUITO APERFEIÇOAMOS A TRANSFERÊNCIA MENTAL COMO MÉTODO DE PROLONGAR A VIDA.

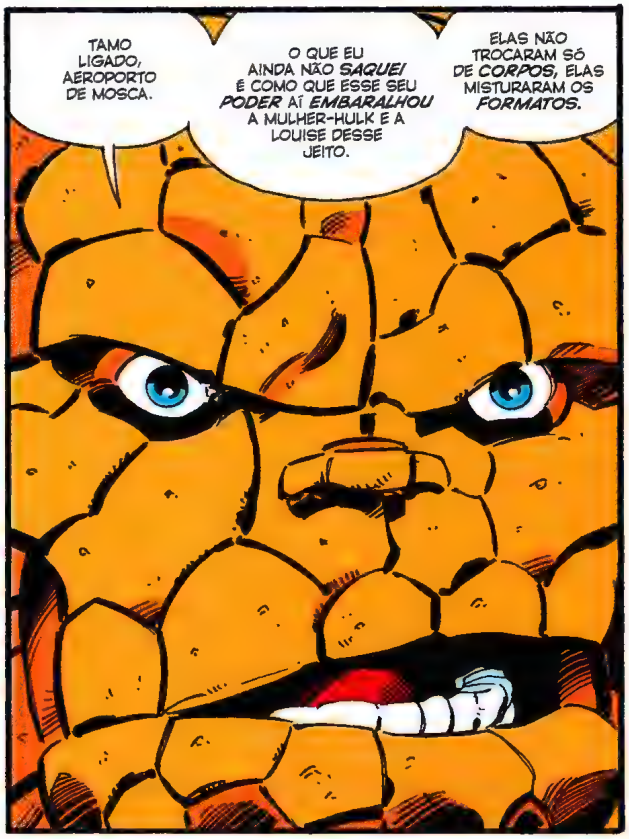
TAMO LIGADO, AEROPORTO DE MOSCA.
O QUE EU AINDA NÃO SAQUEI É COMO QUE ESSE SEU PODER AÍ EMBARALHOU A MULHER-HULK E A LOUISE DESSE JEITO.
ELAS NÃO TROCARAM SÓ DE CORPOS, ELAS MISTURARAM OS FORMATOS.

BEM, COMO ESSE OVOIDE AÍ EXPLICOU, TEM ALGUMA COISA COM A RADIAÇÃO GAMA NO SANGUE DA MULHER-HULK...
...QUE INTERFERIU COM O PROCESSO DE TRANSFERÊNCIA.

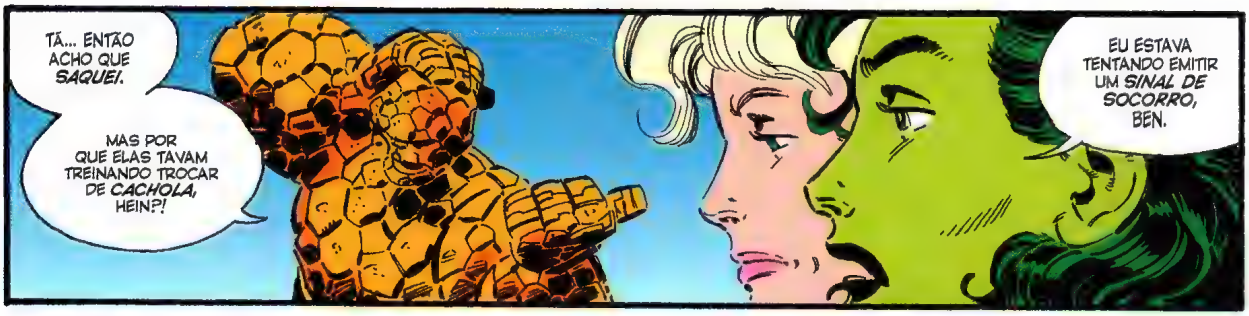
TÁ... ENTÃO ACHO QUE *SAQUEI.*
MAS POR QUE ELAS TAVAM TREINANDO TROCAR DE *CACHOLA,* HEIN?!
EU ESTAVA TENTANDO EMITIR UM *SINAL DE SOCORRO,* BEN.

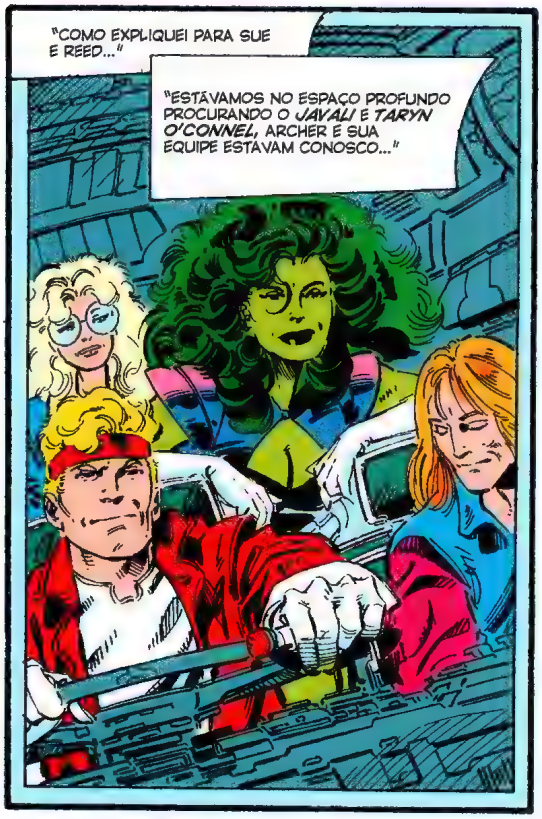
"COMO EXPLIQUEI PARA SUE E REED..."
"ESTÁVAMOS NO ESPAÇO PROFUNDO PROCURANDO O *JAVALI* E *TARYN O'CONNEL,* ARCHER E SUA EQUIPE ESTAVAM CONOSCO..."

"AÍ DEMOS DE CARA COM UM GRUPO DE *SKRULLS...*"
"ELES ESTAVAM A CAMINHO DO MESMO SISTEMA QUE NÓS, PARA DESTRUIR O QUE *ACREDITÁVAMOS* SER OS ÚLTIMOS DOS D'BARI..."

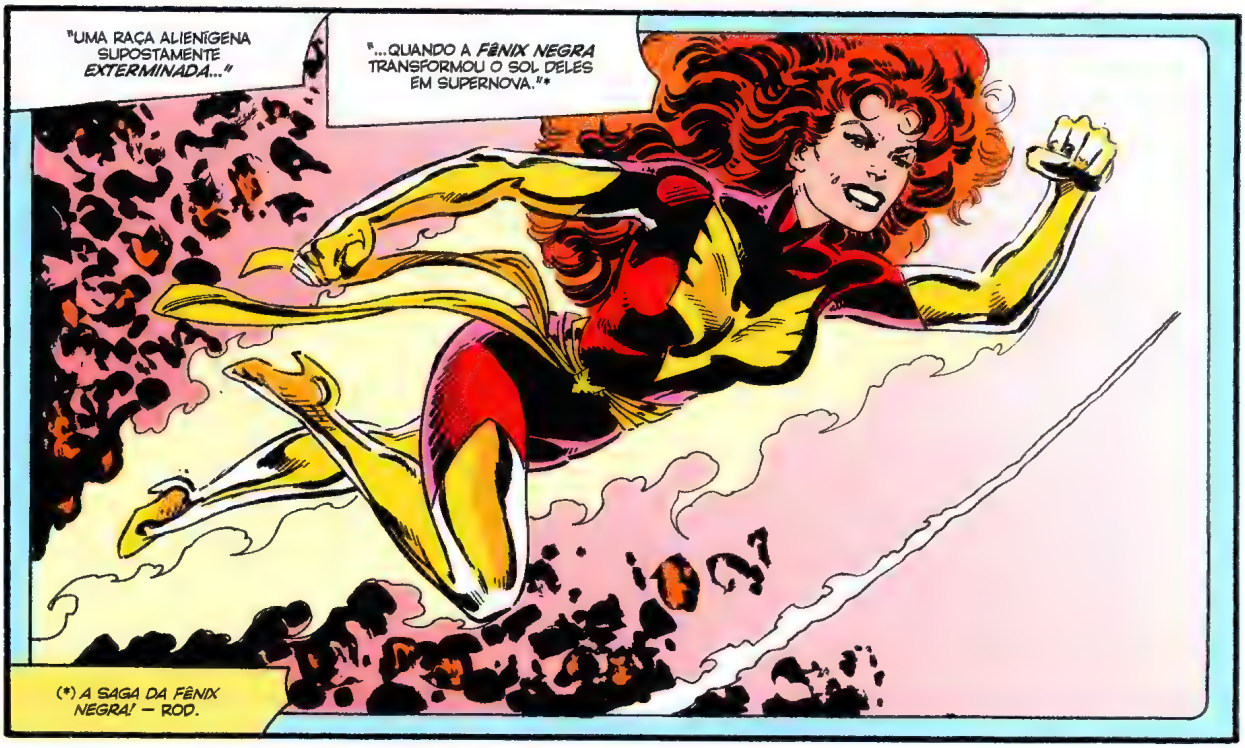
"UMA RAÇA ALIENÍGENA SUPOSTAMENTE *EXTERMINADA...*"
"...QUANDO A *FÊNIX NEGRA* TRANSFORMOU O SOL DELES EM SUPERNOVA."*
(*) *A SAGA DA FÊNIX NEGRA!* — ROD.

"MAS NO FIM DAS CONTAS ELES NEM ERAM D'BARI."

"ERAM OS *COPIADORES*..."

"...QUE SABIAM QUE OS SKRULLS TAVAM ÀTRÁS DELES..."

"...E ENTÃO SE DISFARÇARAM DOS ÚLTIMOS D'BARIANOS..."*

(*) COLEÇÃO CLÁSSICA *MARVEL* 4. DE NOVO. — Rod.

"QUANDO O COMERCIANTE OVOIDE CHEGOU, TRAZENDO A TÉCNICA DE TRANSFERÊNCIA MENTAL..."

"...OS PSEUDO-D'BARI O PRENDERAM, TEMENDO QUE SUA HABILIDADE PUDESSE SER UMA FORMA DE TELEPATIA..."

"...CAPAZ DE EXPOR SEU *SEGREDO*."

"QUANDO CHEGUEI, PERMITI QUE ME *CAPTURASSEM*..."

"...NA ESPERANÇA QUE ME COLOCASSEM NA MESMA CELA EM QUE O JAVALI E TARYN..."

"...O QUE ELES FIZERAM."

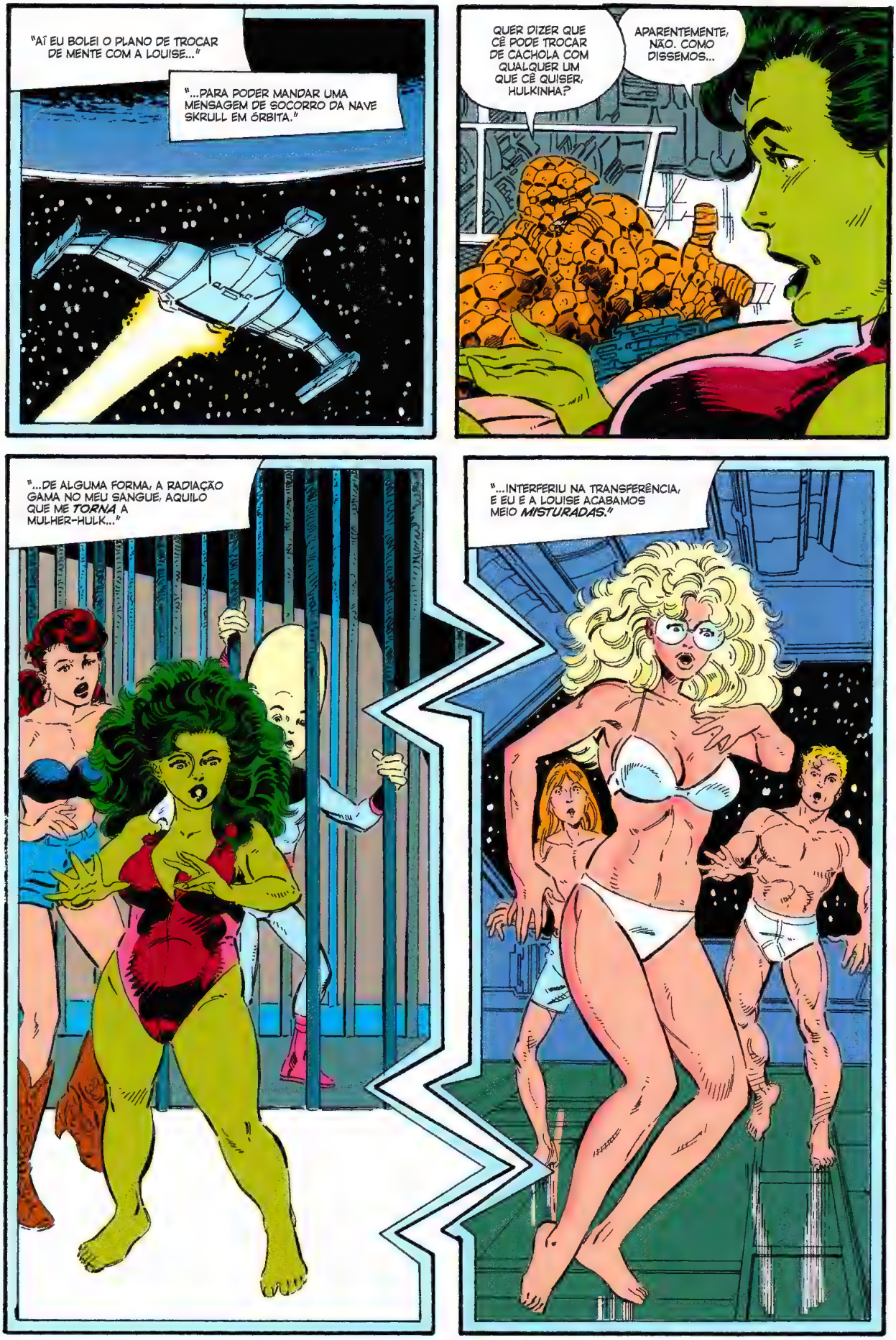
"AÍ EU BOLEI O PLANO DE TROCAR DE MENTE COM A LOUISE..."
"...PARA PODER MANDAR UMA MENSAGEM DE SOCORRO DA NAVE SKRULL EM ÓRBITA."
QUER DIZER QUE CÊ PODE TROCAR DE CACHOLA COM QUALQUER UM QUE CÊ QUISER, HULKINHA?
APARENTEMENTE, NÃO. COMO DISSEMOS...
"...DE ALGUMA FORMA, A RADIAÇÃO GAMA NO MEU SANGUE, AQUILO QUE ME *TORNA* A MULHER-HULK..."
"...INTERFERIU NA TRANSFERÊNCIA, E EU E A LOUISE ACABAMOS MEIO *MISTURADAS*."

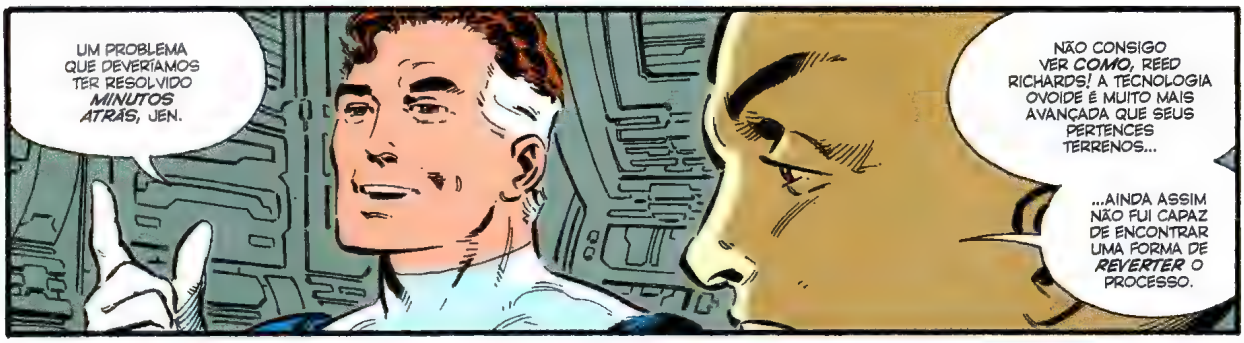
UM PROBLEMA QUE DEVERÍAMOS TER RESOLVIDO *MINUTOS ATRÁS*, JEN.
NÃO CONSIGO VER *COMO*, REED RICHARDS! A TECNOLOGIA OVOIDE É MUITO MAIS AVANÇADA QUE SEUS PERTENCES TERRENOS...
...AINDA ASSIM NÃO FUI CAPAZ DE ENCONTRAR UMA FORMA DE *REVERTER* O PROCESSO.

BEM, *PERDOE* O MEU BRIO...
OBRIGADO PELO VOTO DE CONFIANÇA, SUSAN.
...MAS MEU *MARIDO* É CAPAZ DE CONSERTAR *QUALQUER COISA*.
BEM, SENHORITAS, ESTÃO PRONTAS PARA O PRIMEIRO PASSO?

TÃO PRONTA QUANTO O *POSSÍVEL*, REED.
EI, NÃO FIQUE TÃO *BRAVA*, ISE!
MAIS ALGUNS MINUTOS E VAI ESTAR DO JEITINHO QUE SEMPRE FOI!

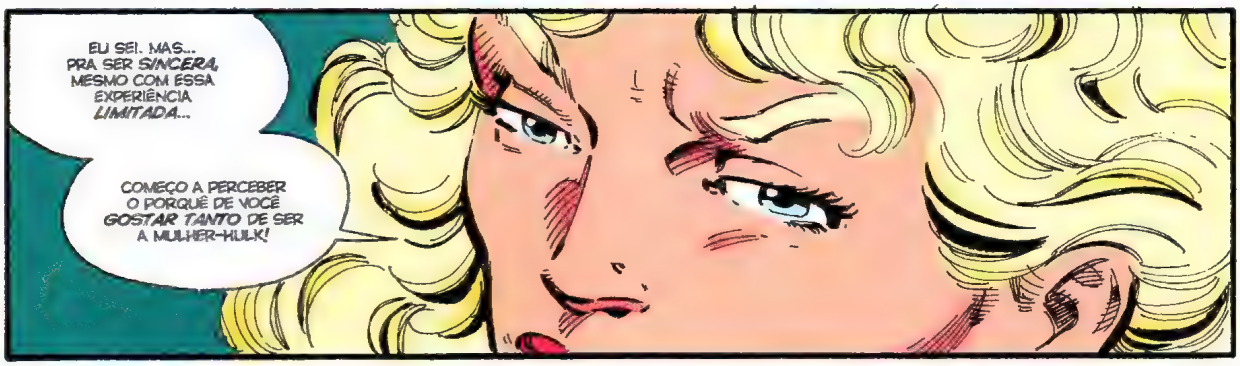
EU SEI. MAS... PRA SER *SINCERA*, MESMO COM ESSA EXPERIÊNCIA *LIMITADA*...
COMEÇO A PERCEBER O PORQUÊ DE VOCÊ *GOSTAR TANTO* DE SER A MULHER-HULK!

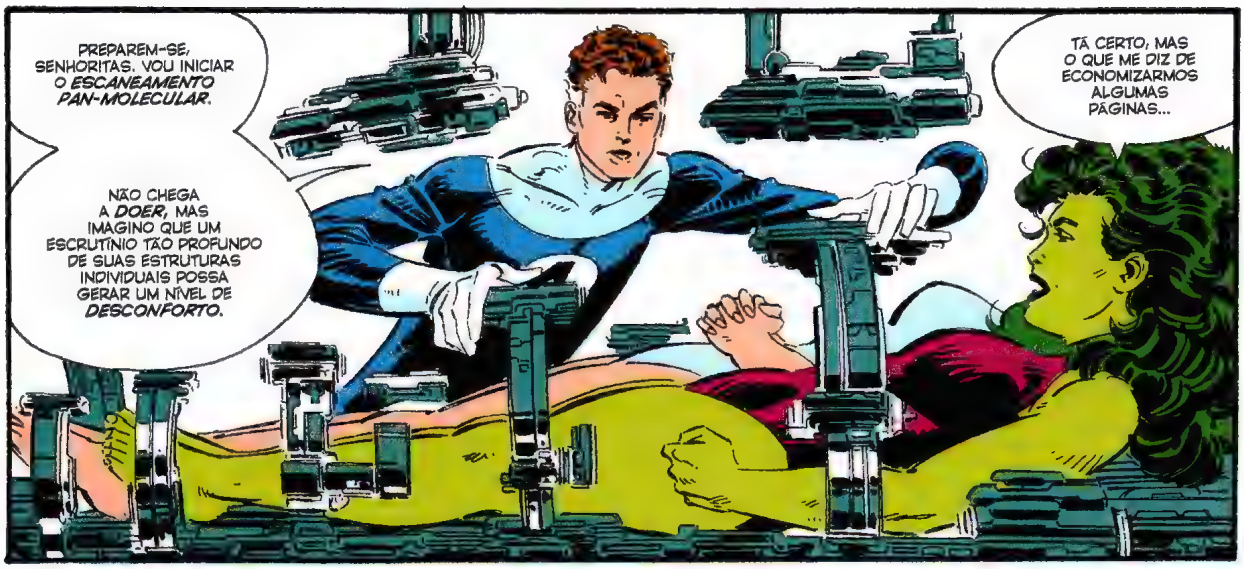
PREPAREM-SE, SENHORITAS. VOU INICIAR O *ESCANEAMENTO PAN-MOLECULAR*.
NÃO CHEGA A *DOER*, MAS IMAGINO QUE UM ESCRUTÍNIO TÃO PROFUNDO DE SUAS ESTRUTURAS INDIVIDUAIS POSSA GERAR UM NÍVEL DE *DESCONFORTO*.
TÁ CERTO, MAS O QUE ME DIZ DE ECONOMIZARMOS ALGUMAS PÁGINAS...

"...E PULARMOS PROS *RESULTADOS?*"
HMMM...
ESSA NÃO.
TE CONHEÇO HÁ TEMPO SUFICIENTE PARA SABER QUE ESSE NÃO É UM DOS SEUS BARULHOS MAIS *POSITIVOS*, REED.

NÃO... TEMO QUE NÃO, JENNIFER. AS LEITURAS CONFIRMAM A CONCLUSÃO DO OVOIDE DE QUE A RADIAÇÃO GAMA ESTÁ CAUSANDO UM EFEITO ADVERSO EM SUA TENTATIVA DE TRANSFERÊNCIA MENTAL.
NO ENTANTO, ATÉ AGORA NÃO FUI CAPAZ DE DETERMINAR O PORQUÊ. NÃO EXISTE MOTIVO *APARENTE* PARA ESTAREM PRESAS NESSE ESTADO ATUAL.
INCLUSIVE...

"...JÁ DEVERIAM TER RETOMADO SUAS FORMAS ORIGINAIS *ESPONTANEAMENTE!*"
BOM, NÃO ENTENDO!
SE O *REED* DIZ QUE JÁ DEVERÍAMOS TER VOLTADO AO NORMAL...

...EU SEI QUE *EU* ACREDITO NELE! ELE NÃO GANHOU O APELIDO DE *HOMEM MAIS INTELIGENTE DO MUNDO* PARTICIPANDO DE JOGUINHO DE TELEVISÃO!
É, EU IMAGINO QUE NÃO. MAS AINDA ASSIM... ESTE NÃO É EXATAMENTE O *CAMPO DE ESTUDO* DELE, NÃO É MESMO?

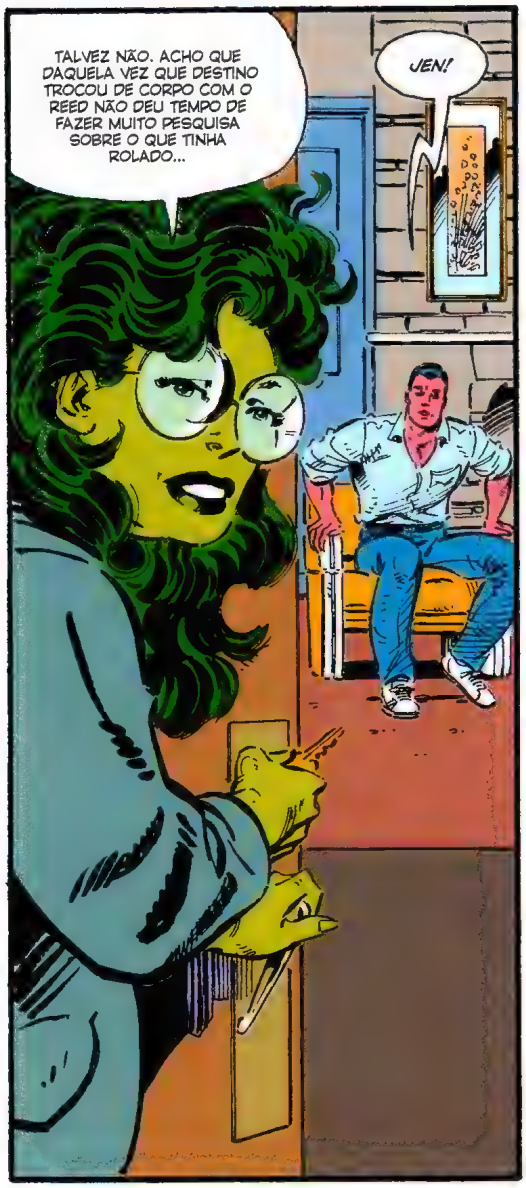
TALVEZ NÃO. ACHO QUE DAQUELA VEZ QUE DESTINO TROCOU DE CORPO COM O REED NÃO DEU TEMPO DE FAZER MUITO PESQUISA SOBRE O QUE TINHA ROLADO...
JEN!

WYATT!
AH, QUERIDO! ESTOU *TÃO* FELIZ DE TE VER!
MAS... MAS... O QUE DIABO ACONTECEU COM VOCÊ?
EU RECEBI SUA MENSAGEM PARA VIR PRA *WASHINGTON* IMEDIATAMENTE, MAS NÃO ME DISSE O QUE ESTAVA ACONTECENDO!

NÃO, NÃO DISSE.
IMAGINE! QUE ESTA NÃO ERA O TIPO DE NOTÍCIA QUE SE CONTA POR *TELEGRAMA*.
MAS... SENHORITA MASON... É VOCÊ?!
PARECE QUE VOCÊS... TROCARAM DE FORMA...

NA MOSCA, WYATT. MAS, VAMOS, LOUISE E EU ESTÁVAMOS INDO ALMOÇAR.

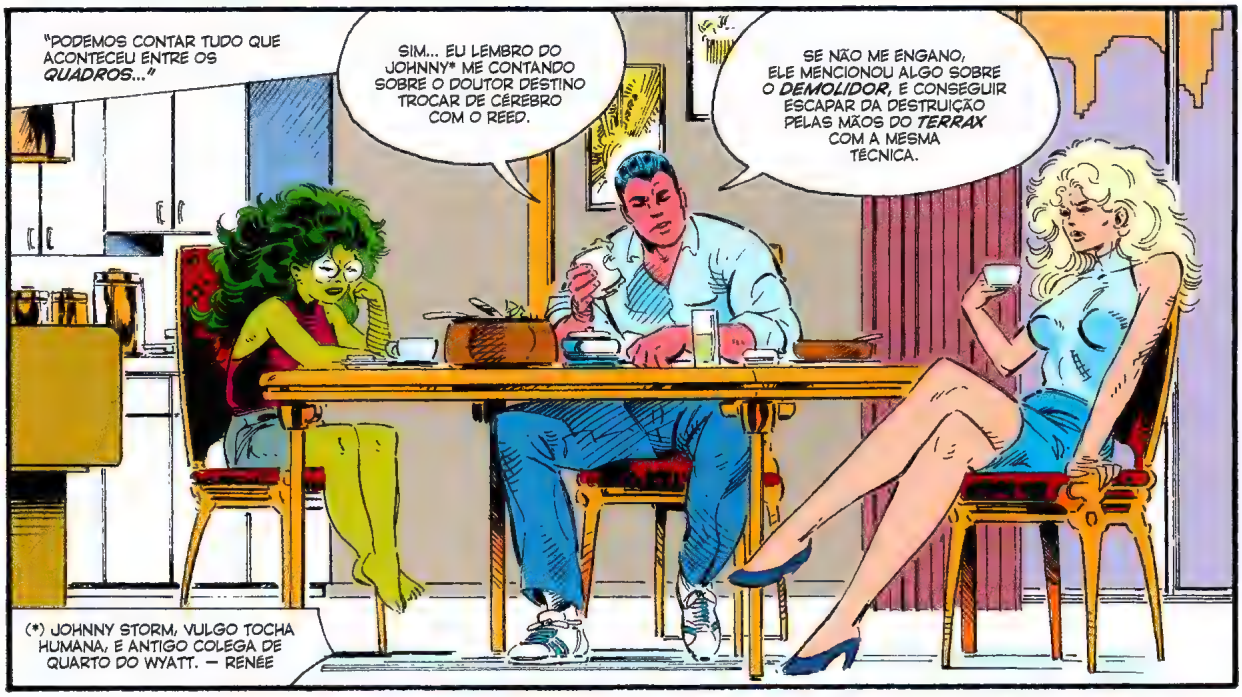
"PODEMOS CONTAR TUDO QUE ACONTECEU ENTRE OS *QUADROS*..."
SIM... EU LEMBRO DO JOHNNY* ME CONTANDO SOBRE O DOUTOR DESTINO TROCAR DE CÉREBRO COM O REED.
SE NÃO ME ENGANO, ELE MENCIONOU ALGO SOBRE O *DEMOLIDOR*, E CONSEGUIR ESCAPAR DA DESTRUIÇÃO PELAS MÃOS DO *TERRAX* COM A MESMA TÉCNICA.
(*) JOHNNY STORM, VULGO TOCHA HUMANA, E ANTIGO COLEGA DE QUARTO DO WYATT. — RENÉE

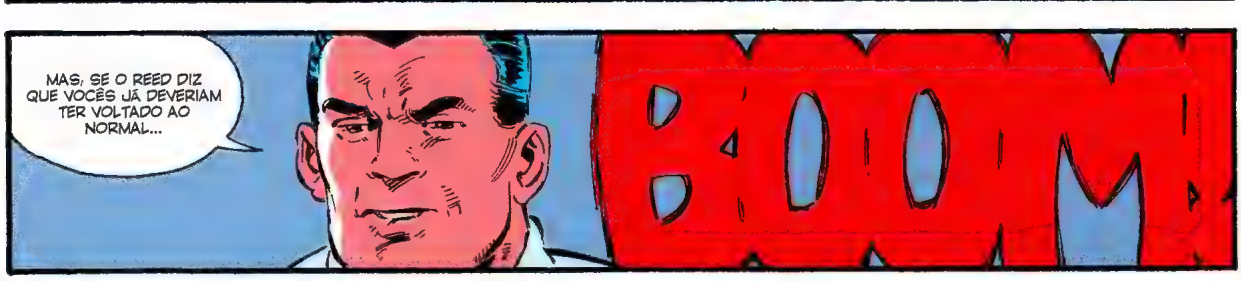
MAS, SE O REED DIZ QUE VOCÊS JÁ DEVERIAM TER VOLTADO AO NORMAL...
B-O-O-M!

MEU DEUS!
MAS O QUE DIABO FOI ISSO?!
PARECE QUE VEIO DA *RUA* LOGO ABAIXO DO MEU *TERRAÇO*...

OLHA! É O (INSERIR SEU NOME FAVORITO DE VILÃO AQUI)
(ELE/ELA) ESTÁ DESTRUINDO TUDO!

É MELHOR DESCERMOS PRA RUA, *AGORA!*
POSSO NÃO TER MAIS A *FORÇA* DA MULHER-HULK...
...MAS AINDA TENHO A *RESPONSABILIDADE!*

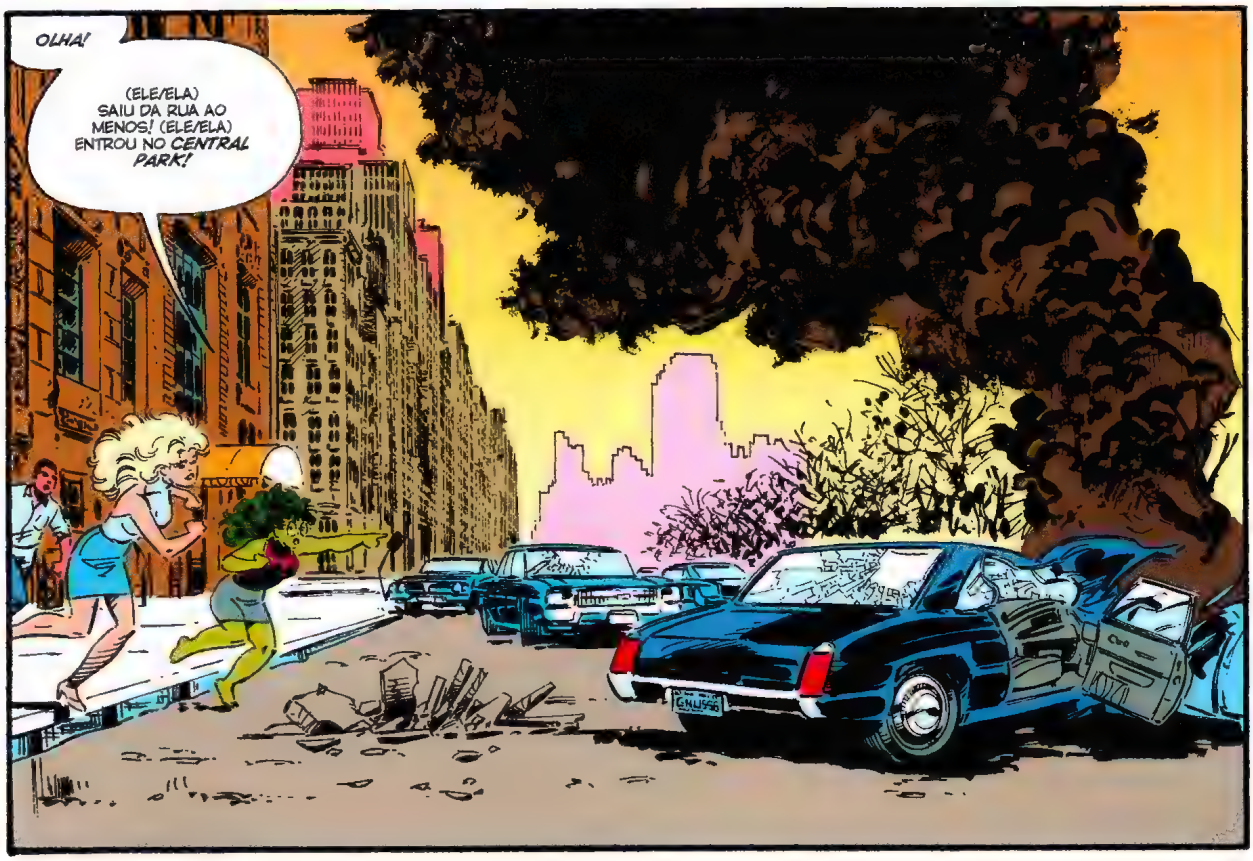
OLHA!
(ELE/ELA) SAIU DA RUA AO MENOS! (ELE/ELA) ENTROU NO *CENTRAL PARK!*

JEN!
CUIDADO!

BOA, AMOR! ESSA FOI *QUASE!*
(ELE/ELA) ESTÁ USANDO (SEU/SUA) (PODER OU ARMA REFERENTE)!!

BOM...
TALVEZ EU DEVA PARAR POR UM MOMENTO PARA EXPLICAR, NÃO CONSEGUIMOS BATER O MARTELO EM UM VILÃO PRA ESTA EDIÇÃO...
...ENTÃO ACHAMOS MELHOR DEIXAR A DECISÃO PROS ***LEITORES***. PODEM ESCOLHER O MALVADÃO, OU MALVADONA, DO MÊS.
LEGAL, NÉ?

TÁ CERTO! DE VOLTA PRA HISTÓRIA!
ESPERA AÍ, JENNIFER.
SUA *BRAVURA* É *ADMIRÁVEL*...
VAMOS VER COMO A GENTE FAZ PRA DAR UMA BICA NESSA BUNDA (COR DO UNIFORME)!!

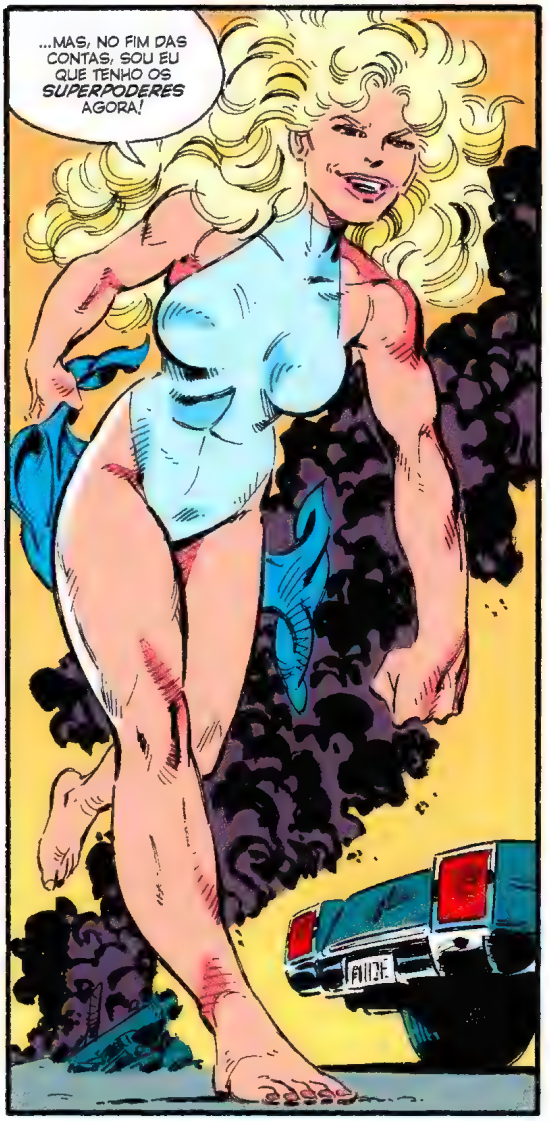
...MAS, NO FIM DAS CONTAS, SOU EU QUE TENHO OS *SUPERPODERES* AGORA!

OLHA SÓ PRA ELA!
ELA ESTÁ ATRAVESSANDO (DESCRIÇÃO ADEQUADA DOS PODERES, SEGUIDO DO NOME DO VILÃO)!
SIM...
MAS ELA ESTÁ USANDO MAIS O *MUQUE* DO QUE A *CABEÇA*, WYATT.

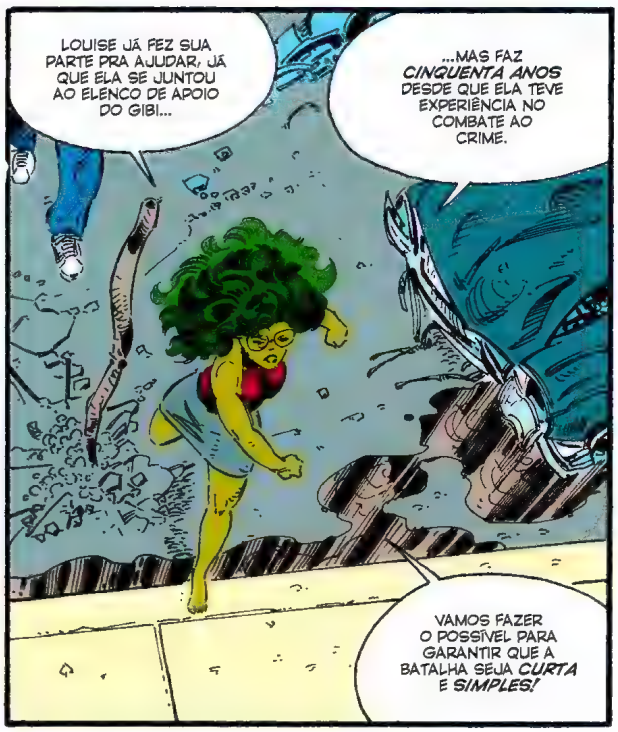
LOUISE JÁ FEZ SUA PARTE PRA AJUDAR, JÁ QUE ELA SE JUNTOU AO ELENCO DE APOIO DO GIBI...
...MAS FAZ *CINQUENTA ANOS* DESDE QUE ELA TEVE EXPERIÊNCIA NO COMBATE AO CRIME.
VAMOS FAZER O POSSÍVEL PARA GARANTIR QUE A BATALHA SEJA *CURTA* E *SIMPLES*!

PELO MENOS ELA NÃO VAI SER DIFÍCIL DE ENCONTRAR!
JUNTOS, LOUISE E (APELIDO BONITINHO PRO VILÃO), ESTÃO *ACABANDO* COM O PARQUE...
TED 32

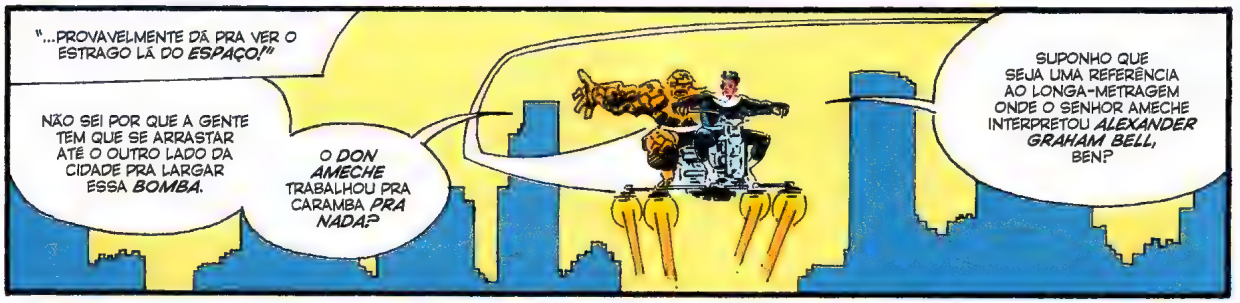
"...PROVAVELMENTE DÁ PRA VER O ESTRAGO LÁ DO *ESPAÇO!*"
NÃO SEI POR QUE A GENTE TEM QUE SE ARRASTAR ATÉ O OUTRO LADO DA CIDADE PRA LARGAR ESSA *BOMBA*.
O *DON AMECHE* TRABALHOU PRA CARAMBA *PRA NADA?*
SUPONHO QUE SEJA UMA REFERÊNCIA AO LONGA-METRAGEM ONDE O SENHOR AMECHE INTERPRETOU *ALEXANDER GRAHAM BELL*, BEN?

E COMO EU DISSE EM NOSSO QUARTEL-GENERAL, ESTE NÃO É O TIPO DE NOTÍCIA ADEQUADA PARA SE TRANSMITIR AO *TELEFONE*.
MULHER-HULK E A SENHORITA MASON PRECISAM SER CONFRONTADAS COM OS RESULTADOS *EM PESSOA*.
TÁ BOM. DESSA VEZ EU--
EI! OLHA LÁ EMBAIXO!

TÁ ROLANDO A MAIOR PANCADARIA NO PARQUE!
É A *LOUISE!* TÁ SAINDO NO TAPA COM ALGUÉM!

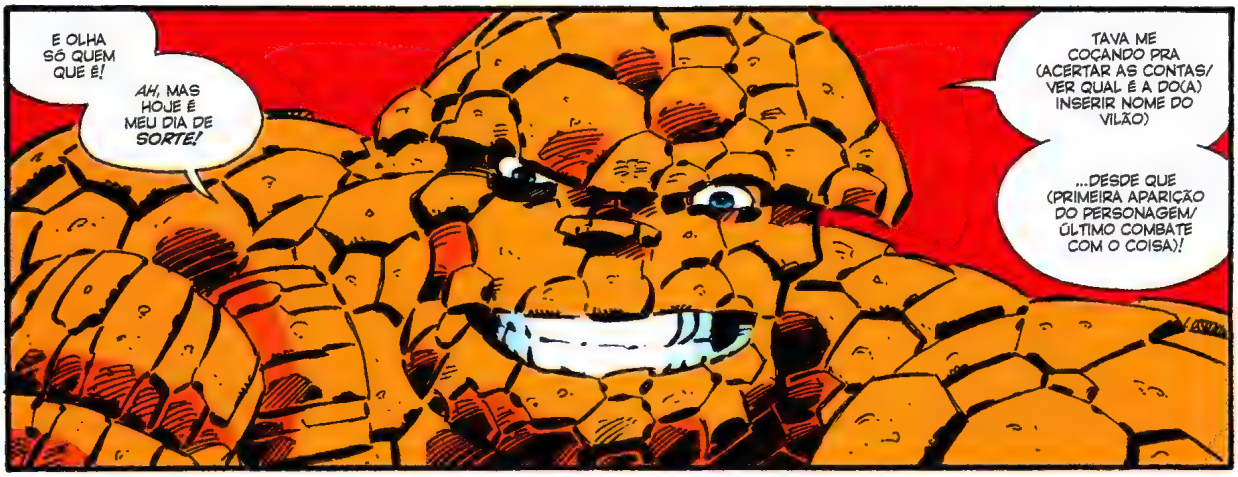
E OLHA SÓ QUEM QUE É!
AH, MAS HOJE É MEU DIA DE SORTE!
TAVA ME COÇANDO PRA (ACERTAR AS CONTAS/ VER QUAL É A DO(A) INSERIR NOME DO VILÃO)
...DESDE QUE (PRIMEIRA APARIÇÃO DO PERSONAGEM/ ÚLTIMO COMBATE COM O COISA)!

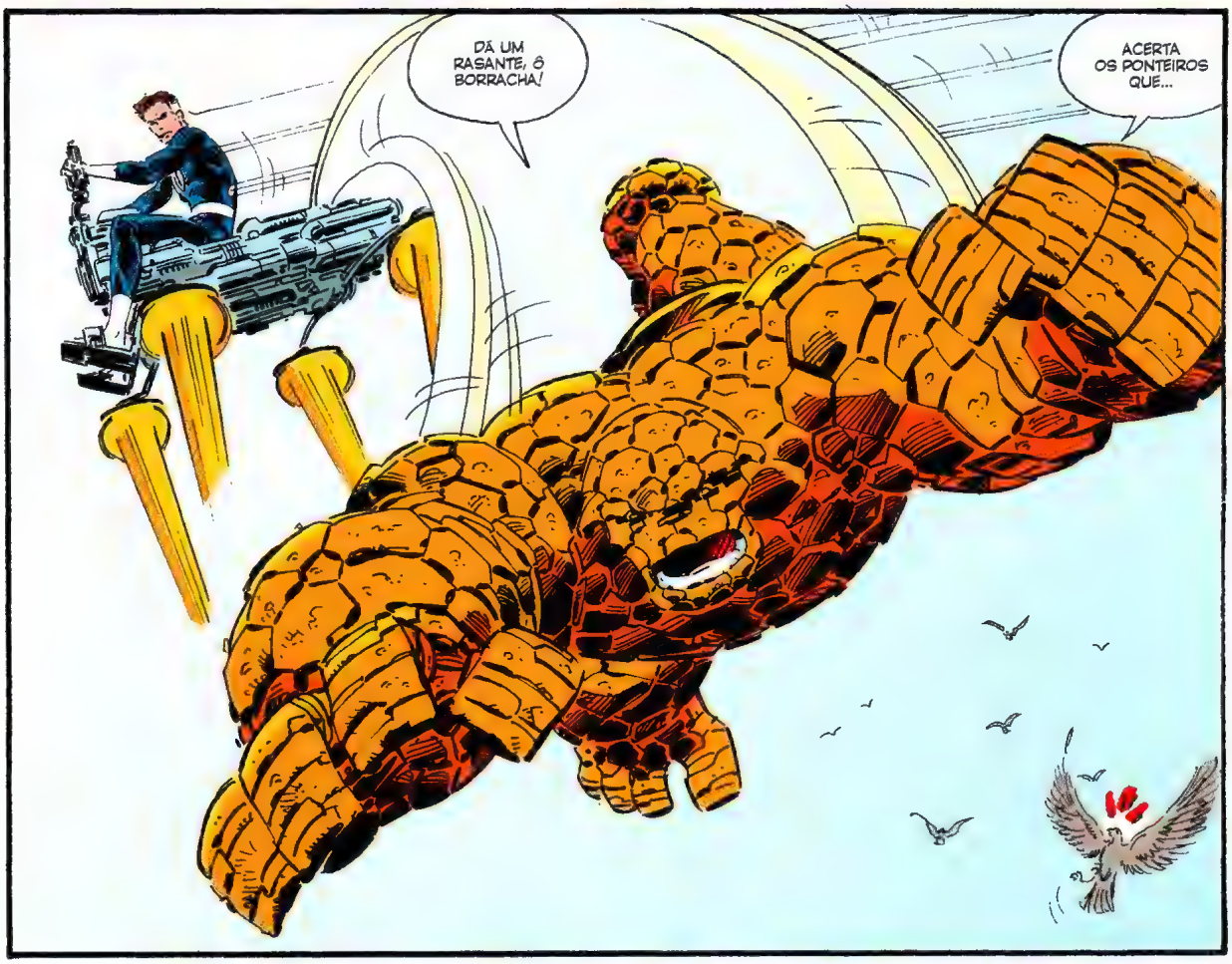
DÁ UM RASANTE, Ô BORRACHA!
ACERTA OS PONTEIROS QUE...

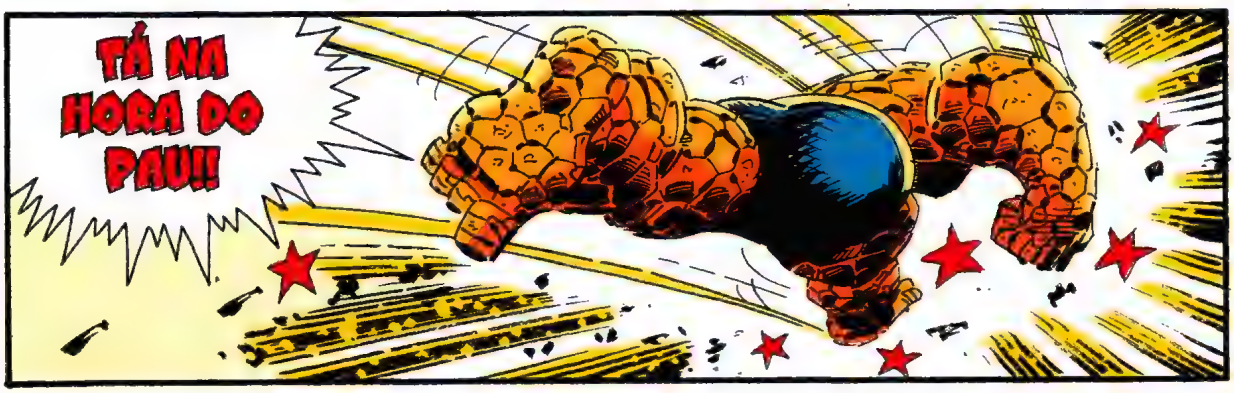
TÁ NA HORA DO PAU!!

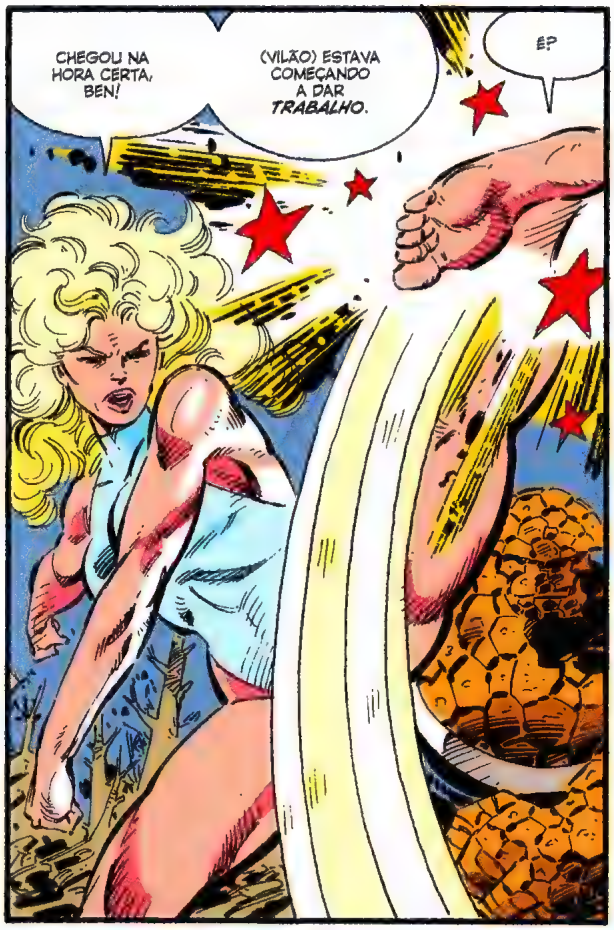
CHEGOU NA HORA CERTA, BEN!
(VILÃO) ESTAVA COMEÇANDO A DAR *TRABALHO*.
ÉP

BOM, AGORA QUE O *QUERIDÃO* AQUI CHEGOU...
...VAMOS ACABAR COM ESSA PALHAÇADA ANTES QUE POSSA DIZER...

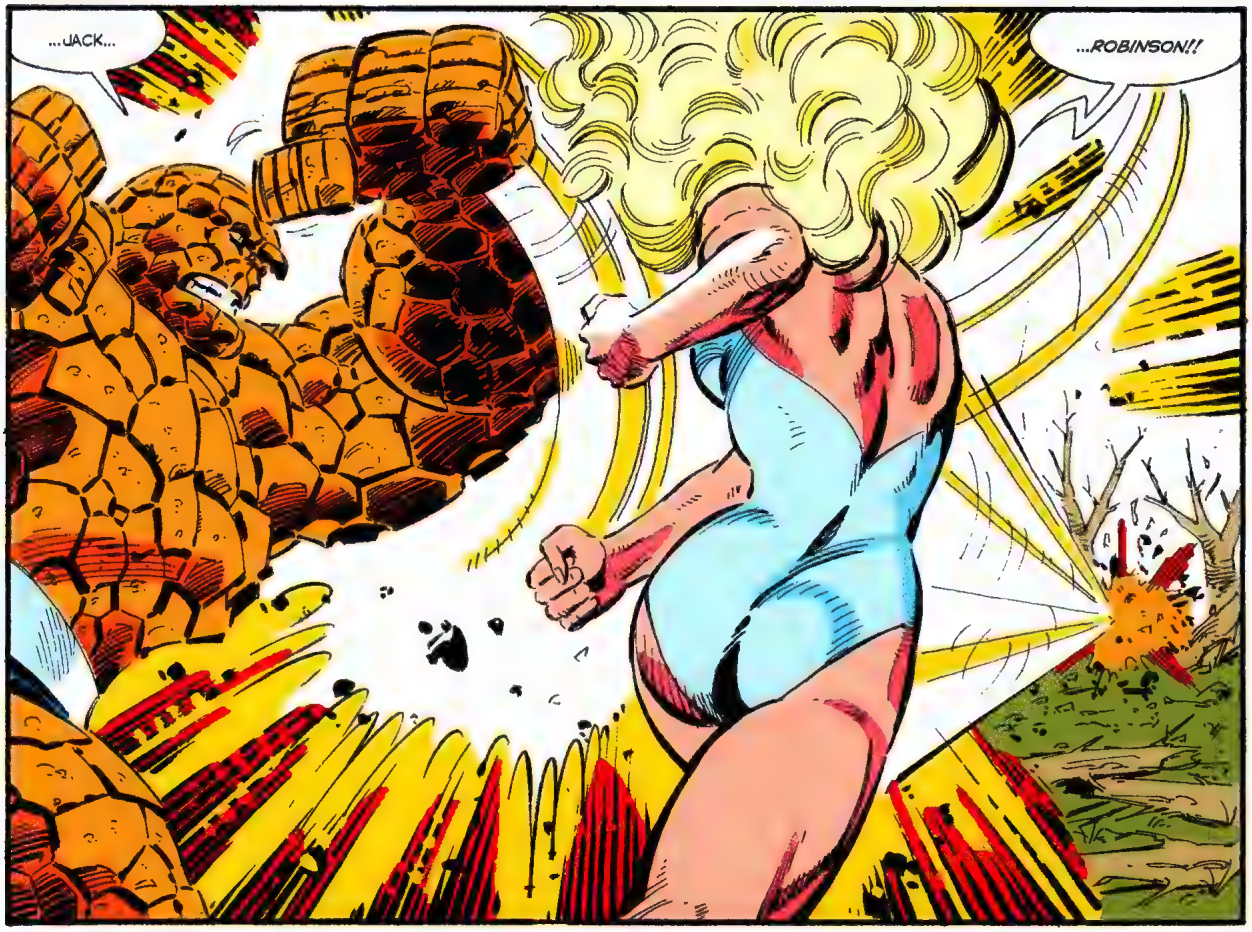
...JACK...
...*ROBINSON*!!

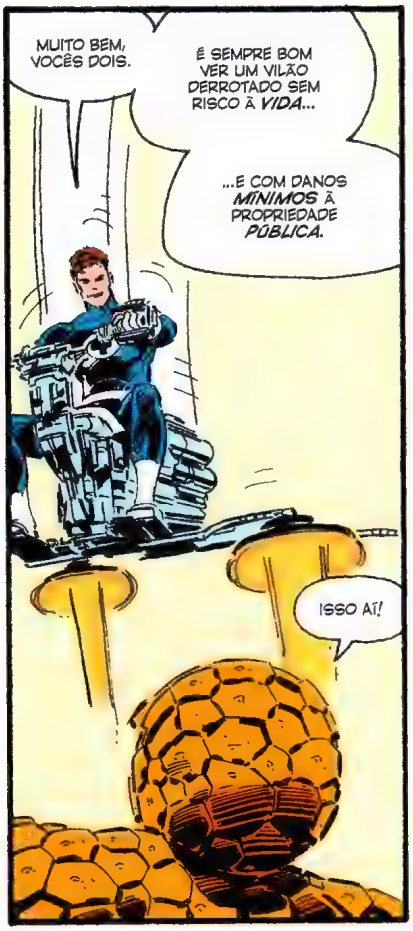
MUITO BEM, VOCÊS DOIS.
É SEMPRE BOM VER UM VILÃO DERROTADO SEM RISCO À *VIDA*...
...E COM DANOS *MÍNIMOS* À PROPRIEDADE *PÚBLICA*.
ISSO AÍ!

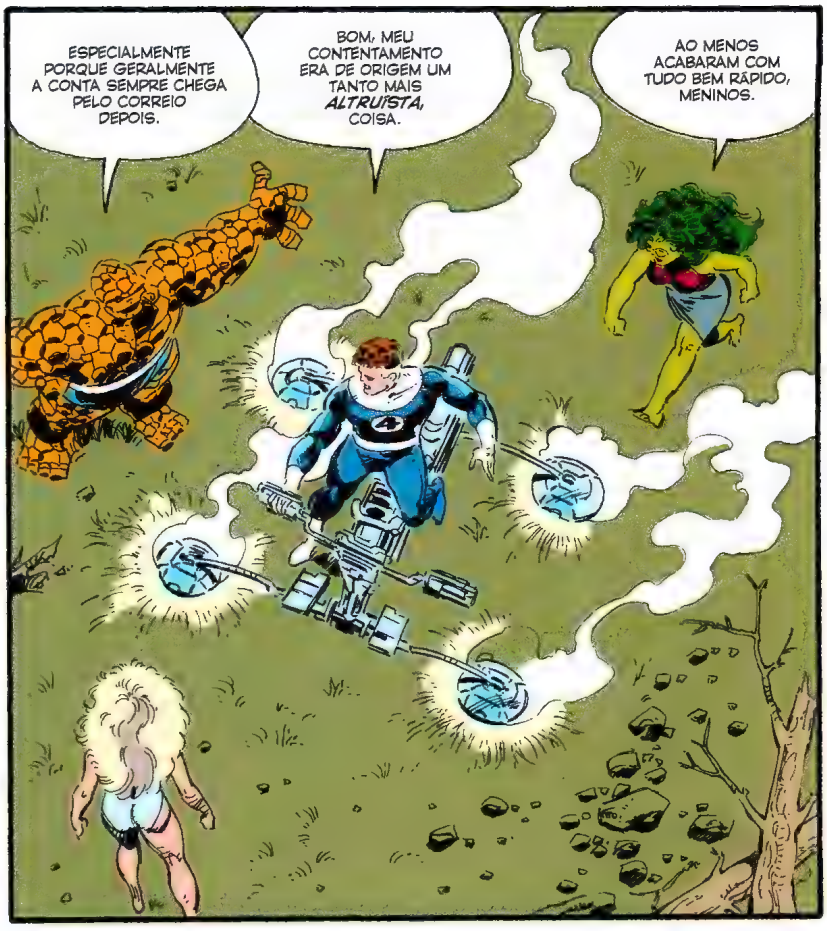
ESPECIALMENTE PORQUE GERALMENTE A CONTA SEMPRE CHEGA PELO CORREIO DEPOIS.
BOM, MEU CONTENTAMENTO ERA DE ORIGEM UM TANTO MAIS *ALTRUÍSTA*, COISA.
AO MENOS ACABARAM COM TUDO BEM RÁPIDO, MENINOS.

CONFESSO QUE NÃO SABIA BEM O QUE EU E WYATT PODERÍAMOS FAZER CONTRA (VILÃO)!
MAS... O QUE TROUXE VOCÊS TÃO *CONVENIENTEMENTE* AO PARQUE?
NÃO DIGAM QUE "*ESTAVAM PASSANDO POR AQUI*"!
NÃO.

INFELIZMENTE, TENHO *MÁS* NOTÍCIAS, JEN.
ACREDITO QUE DESCOBRI O MOTIVO DE VOCÊ E A SENHORITA MASON NÃO TEREM RETORNADO AO NORMAL.
DESCOBRIU?! ISSO É *ÓTIMO!*
NÃO É?

NÃO EXATAMENTE. TALVEZ EU DEVA EXPOR A LÓGICA QUE LEVOU À MINHA CONCLUSÃO...
ANTES DE REVELAR A CONCLUSÃO EM SI.

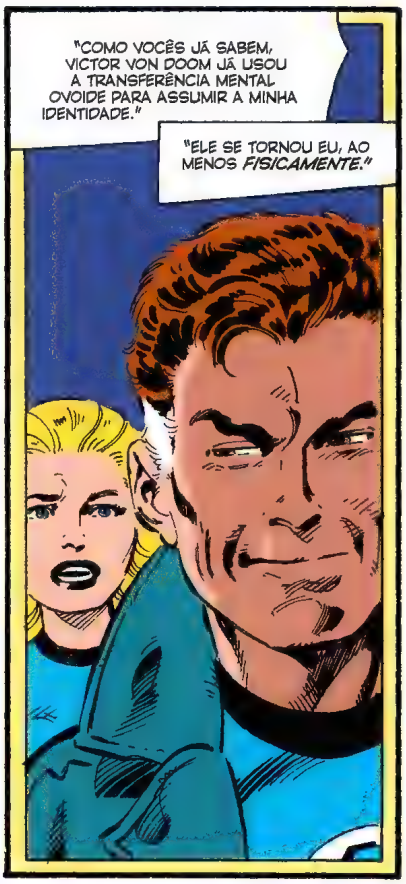
"COMO VOCÊS JÁ SABEM, VICTOR VON DOOM JÁ USOU A TRANSFERÊNCIA MENTAL OVOIDE PARA ASSUMIR A MINHA IDENTIDADE."
"ELE SE TORNOU EU, AO MENOS FISICAMENTE."

"NO ENTANTO, POR DENTRO, CONTINUAVA ELE MESMO. E NO FINAL DAS CONTAS MEUS TRÊS COMPANHEIROS COMEÇARAM A DESCONFIAR."
PARECE LOUCURA. MAS O REED NÃO TÁ PARECENDO O REED!
TAMBÉM TÔ ACHANDO ISSO! DEIXA QUE EU RESOLVO. TENHO UMA IDEIA!

"O TOCHA AINDA ERA MUITO JOVEM E INEXPERIENTE NA MANIPULAÇÃO DE SUAS CHAMAS."
"NO ENTANTO, ELE ERA CAPAZ DE USAR O CALOR PARA GERAR UMA MIRAGEM. A DINAMITE SENDO USADA EM UMA CONSTRUÇÃO PRÓXIMA..."

"...PARECEU ESTAR BEM DO NOSSO LADO!"

A *PRÓXIMA* PARTE É MEIO... HÃ...
AH, O REED NÃO QUERIA EXPLODIR OS PRÓPRIOS CORNOS!
O QUE ACONTECEU FOI...

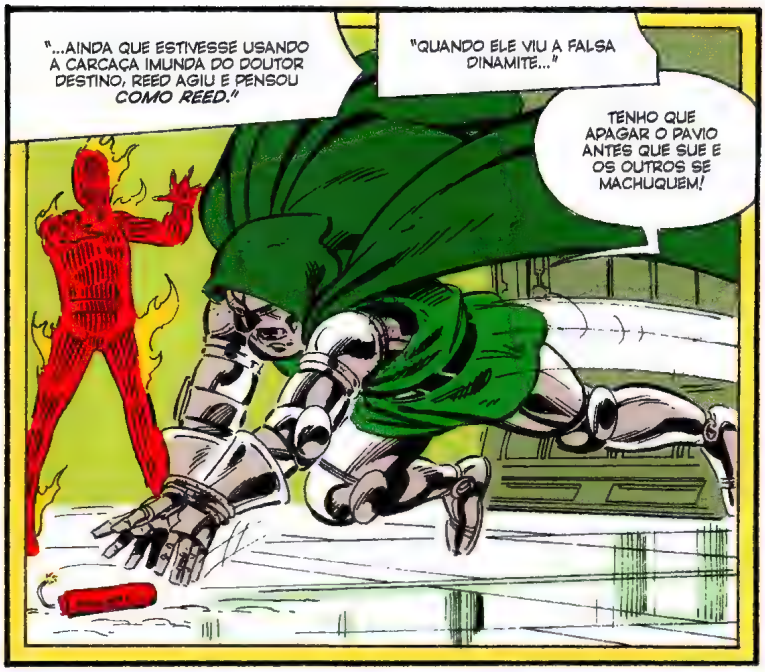
"...AINDA QUE ESTIVESSE USANDO A CARCAÇA IMUNDA DO DOUTOR DESTINO, REED AGIU E PENSOU *COMO REED*."
"QUANDO ELE VIU A FALSA DINAMITE..."
TENHO QUE APAGAR O PAVIO ANTES QUE SUE E OS OUTROS SE MACHUQUEM!

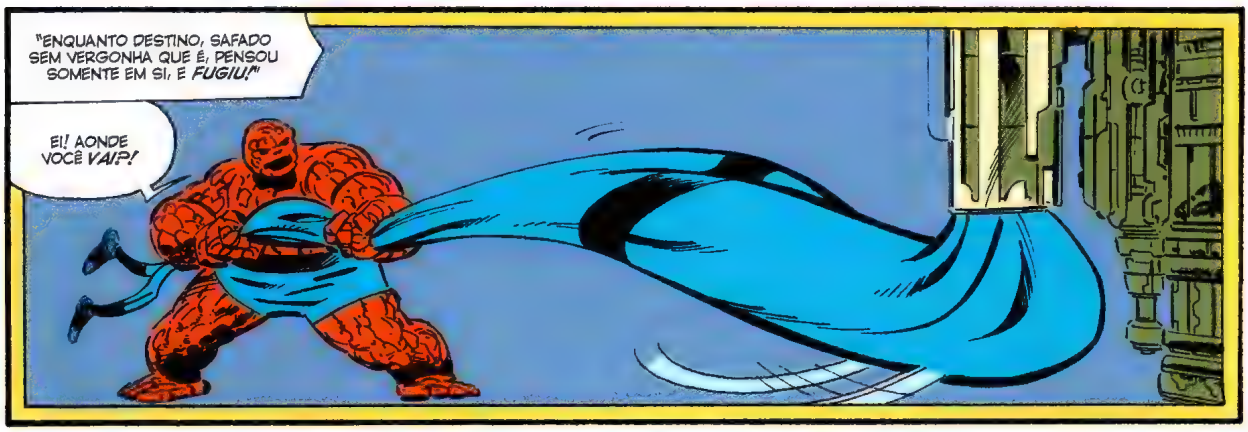
"ENQUANTO DESTINO, SAFADO SEM VERGONHA QUE É, PENSOU SOMENTE EM SI, E *FUGIU!*"
EI! AONDE VOCÊ *VAI?!*

"ENTÃO PEGAMOS O DESTINO..."
"...E, DE ALGUMA FORMA, O CHOQUE DE SER DESCOBERTO FEZ COM QUE OS DOIS *DESTROCASSEM* DE CORPO."

VEJA, OS OVOIDES DESENVOLVERAM ESSA TÉCNICA PARA TRANSFERIR SEUS INTELECTOS PARA CLONES DESENVOLVIDOS *SEM MENTE PRÓPRIA.*
NUNCA FOI A INTENÇÃO QUE O MÉTODO *TROCASSE* MENTES ENTRE CORPOS DE DOIS SERES CONSCIENTES.
EM *OUTRAS PALAVRAS...*

...O TEMPO TODO QUE O DESTINO ESTAVA NO CORPO DO REED ELE TINHA QUE SE MANTER *CONCENTRADO* EM FICAR LÁ.
NA HORA QUE A GENTE CONFUNDIU O CARA, ELE SE PERDEU E VOLTOU PRO CORPO DELE.
MAS... O QUE ISSO TEM A VER COMIGO E A LOUISE?

NÃO ESTAMOS *TENTANDO* FICAR NOS CORPOS ERRADOS.
BOM, INFELIZMENTE, MULHER-HULK...
...*UMA* DE VOCÊS *ESTÁ!*

O QUÊ?!
LOUISE! DIGA QUE NÃO É VERDADE!
VOCÊ NÃO ESTÁ *DELIBERADAMENTE* MANTENDO MINHA FORMA...?!
EU...
GOSTARIA DE PODER FALAR O QUE VOCÊ QUER OUVIR, JENNIFER...

A SEGUIR:

*JEN E LOUISE ESTÃO REALMENTE PRESAS PRA SEMPRE EM CORPOS TROCADOS? A PIADA NA CAPA ERA **VERDADE**? AH, QUALÉ. NUNCA LEU UM GIBI ANTES, NÃO?*

O AMOR CURA TUDO!

MARVEL
THE SENSATIONAL
SHE-HULK
$1.75 US
$2.25 CAN
49
MAR
02813
APPROVED BY THE COMICS CODE AUTHORITY
TÁ BOM, ISE... NÃO QUER DEVOLVER MINHA FORMA...
MAS ACHEI ALGUÉM QUE PODE TE OBRIGAR!
ISSO NÃO!
NÃO VOCÊ!

UMA TRANSFUSÃO DE SANGUE DE SEU PRIMO, O INCRÍVEL HULK, TRANSFORMOU A FRANZINA JENNIFER WALTERS, ADVOGADA, EM UMA AMAZONA ESMERALDA! AGORA, ELA LUTA POR VERDADE, JUSTIÇA E PELA INDENIZAÇÃO DE DANOS MORAIS DE SEUS CLIENTES! STAN LEE APRESENTA... ***A SENSACIONAL MULHER-HULK!***

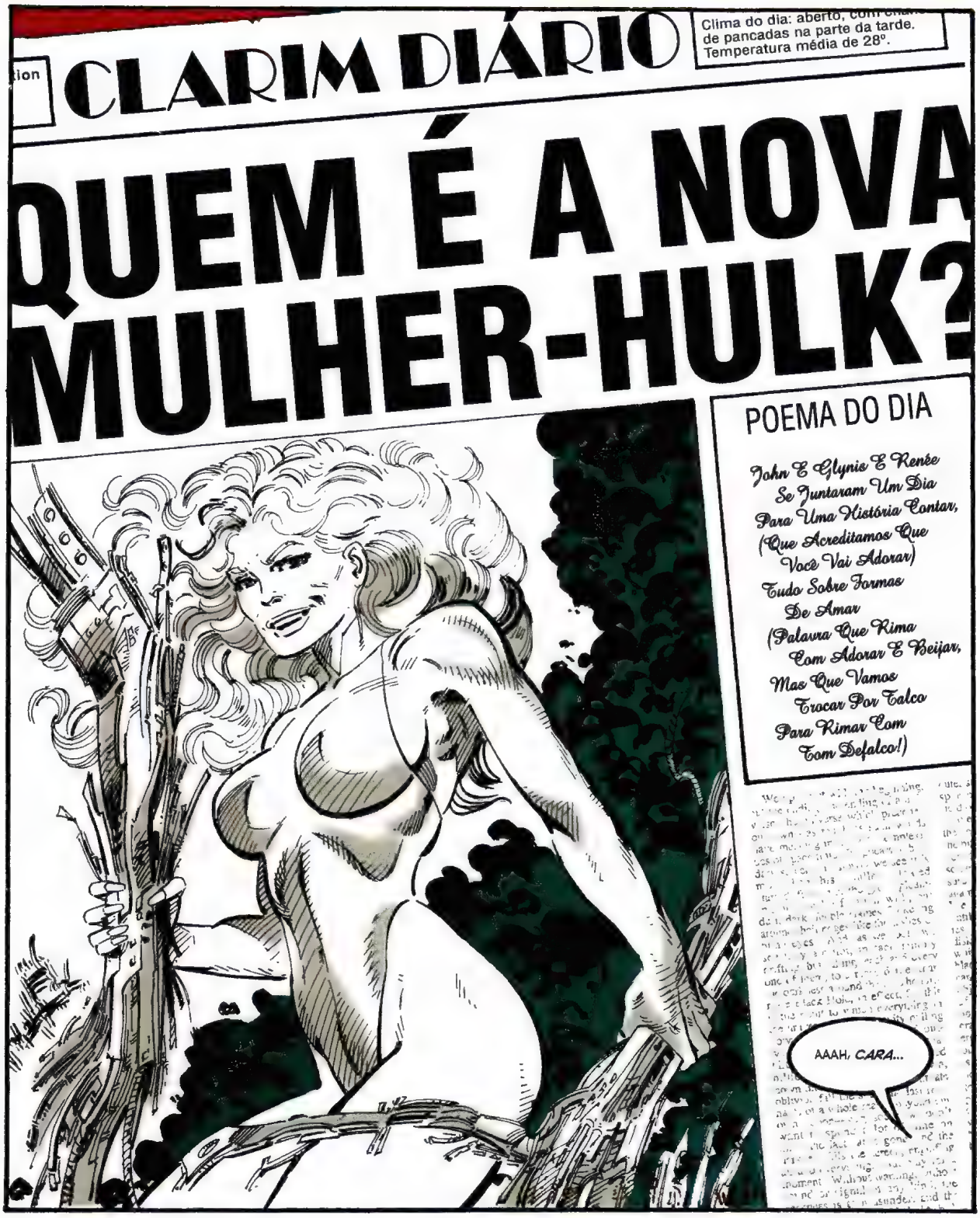

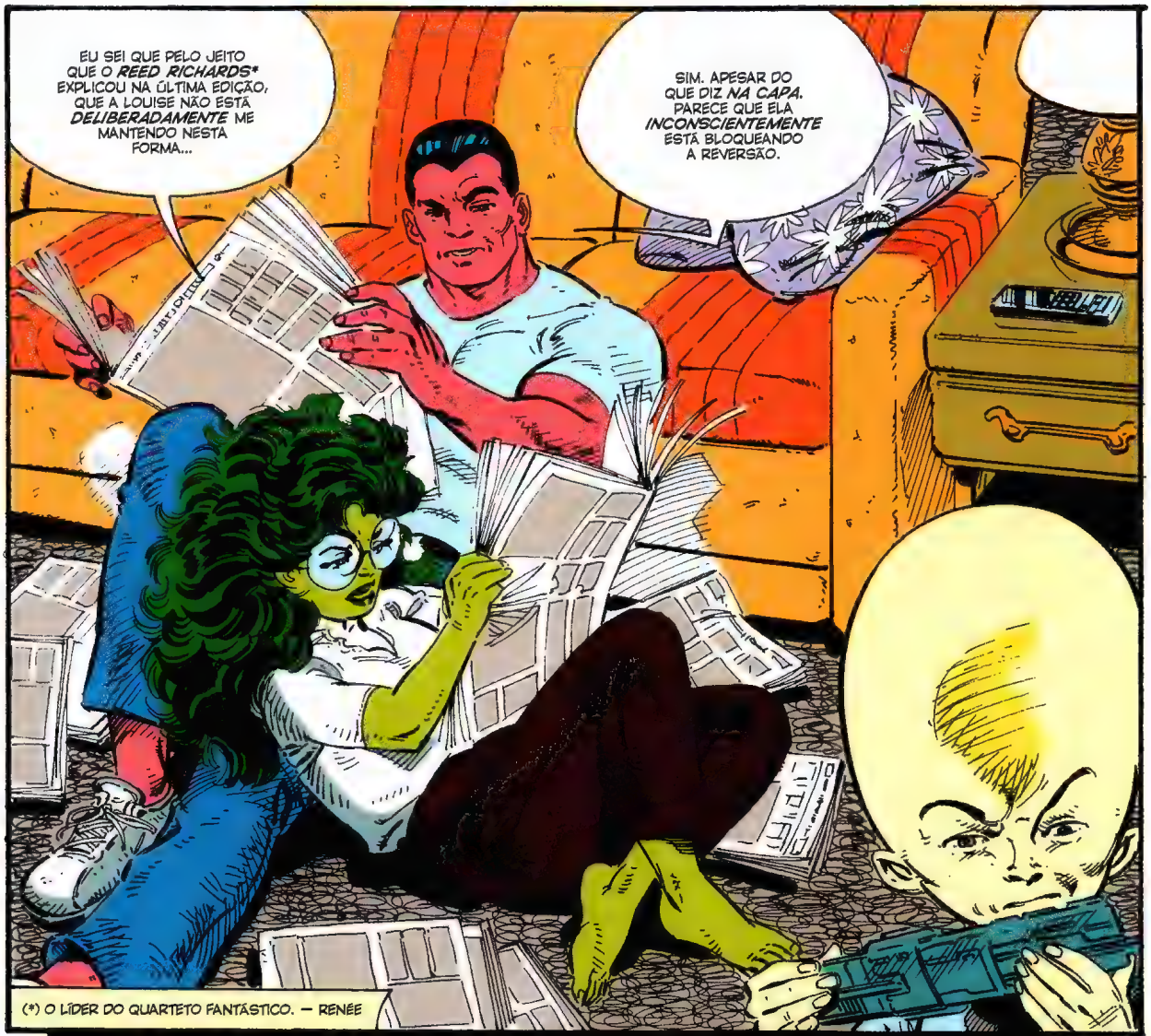
EU SEI QUE PELO JEITO QUE O *REED RICHARDS** EXPLICOU NA ÚLTIMA EDIÇÃO, QUE A LOUISE NÃO ESTÁ *DELIBERADAMENTE* ME MANTENDO NESTA FORMA...
SIM. APESAR DO QUE DIZ *NA CAPA*. PARECE QUE ELA *INCONSCIENTEMENTE* ESTÁ BLOQUEANDO A REVERSÃO.
(*) O LÍDER DO QUARTETO FANTÁSTICO. — RENÉE

TÁ CERTO. MAS ENQUANTO ELA ESTÁ TIRANDO ONDA DE *"MULHER-HULK..."*
...NUNCA VAI QUERER SEU CORPO VELHO DE VOLTA.

E VOCÊ, OVOIDE? ALGUMA BAITA IDEIA PRA RESOLVER A QUESTÃO?
TEMO QUE NÃO, TERRÁQUEA.

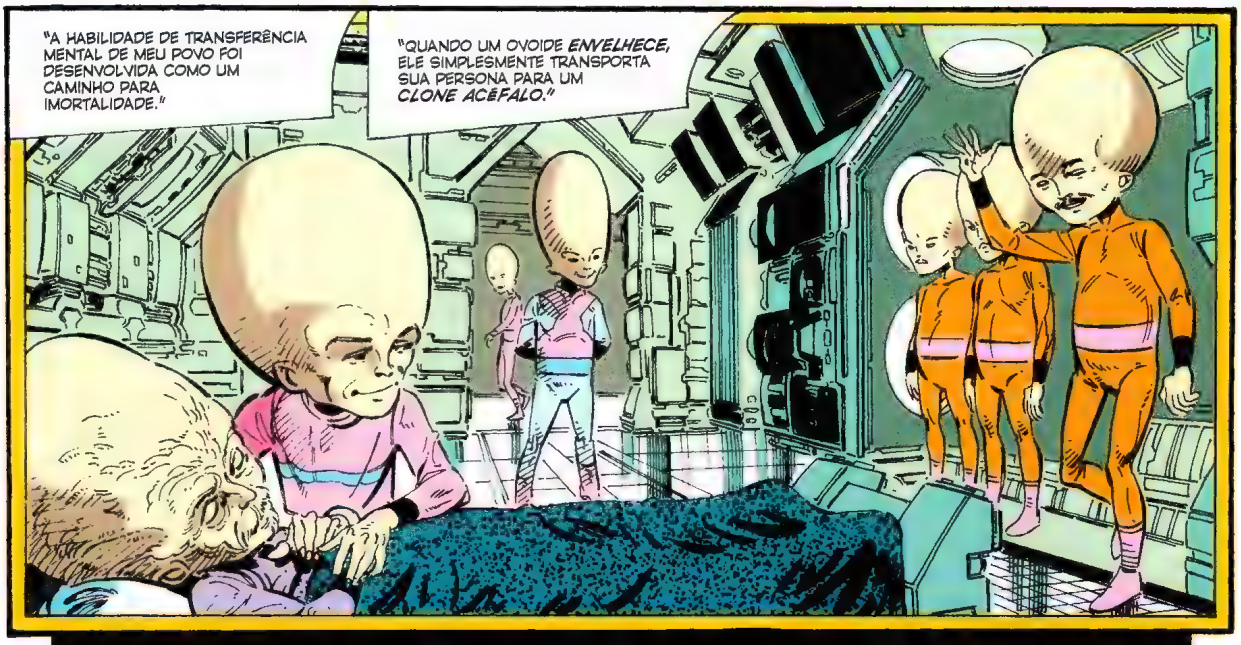
"A HABILIDADE DE TRANSFERÊNCIA MENTAL DE MEU POVO FOI DESENVOLVIDA COMO UM CAMINHO PARA IMORTALIDADE."
"QUANDO UM OVOIDE ENVELHECE, ELE SIMPLESMENTE TRANSPORTA SUA PERSONA PARA UM CLONE ACÉFALO."

"NO ENTANTO, VOCÊ TENTOU TRANSPOR SUA MENTE PARA ENVIAR UMA MENSAGEM DE SOCORRO PARA SEUS ALIADOS..."

"...MAS A RADIAÇÃO GAMA EM SEU SANGUE CAUSOU UM EFEITO ADVERSO..."
"OCASIONANDO UMA TROCA DE FORMAS ENTRE VOCÊ E LOUISE MASON, E PRESERVANDO SUA MENTE NO LUGAR CORRETO."

NADA MAL, OVOIDE. MANDOU BEM NA EXPOSIÇÃO.
A TÉCNICA SÓ DEVERIA SER UTILIZADA PARA COLOCAR MENTES EM CORPOS VAZIOS...
...MAS A LOUISE INCONSCIENTEMENTE DESEJA PERMANECER NA MINHA FORMA, E ISSO IMPEDE QUE RETORNEMOS ESPONTANEAMENTE AO NORMAL.

ENTÃO O PROBLEMA SE TORNA...
...A BUSCA POR UMA MANEIRA DE FAZER LOUISE *QUERER* VOLTAR A SEU ANTIGO SER.
O QUE NÃO VAI SER *NADA FÁCIL*, WYATT.
"SER A MULHER-HULK É LEGAL *DEMAIS*."
MUITO OBRIGADO, MULHER-HULK!
RESOLVEU COM ALGUNS SOCOS O QUE IRÍAMOS LEVAR *SEMANAS* COM DINAMITE.

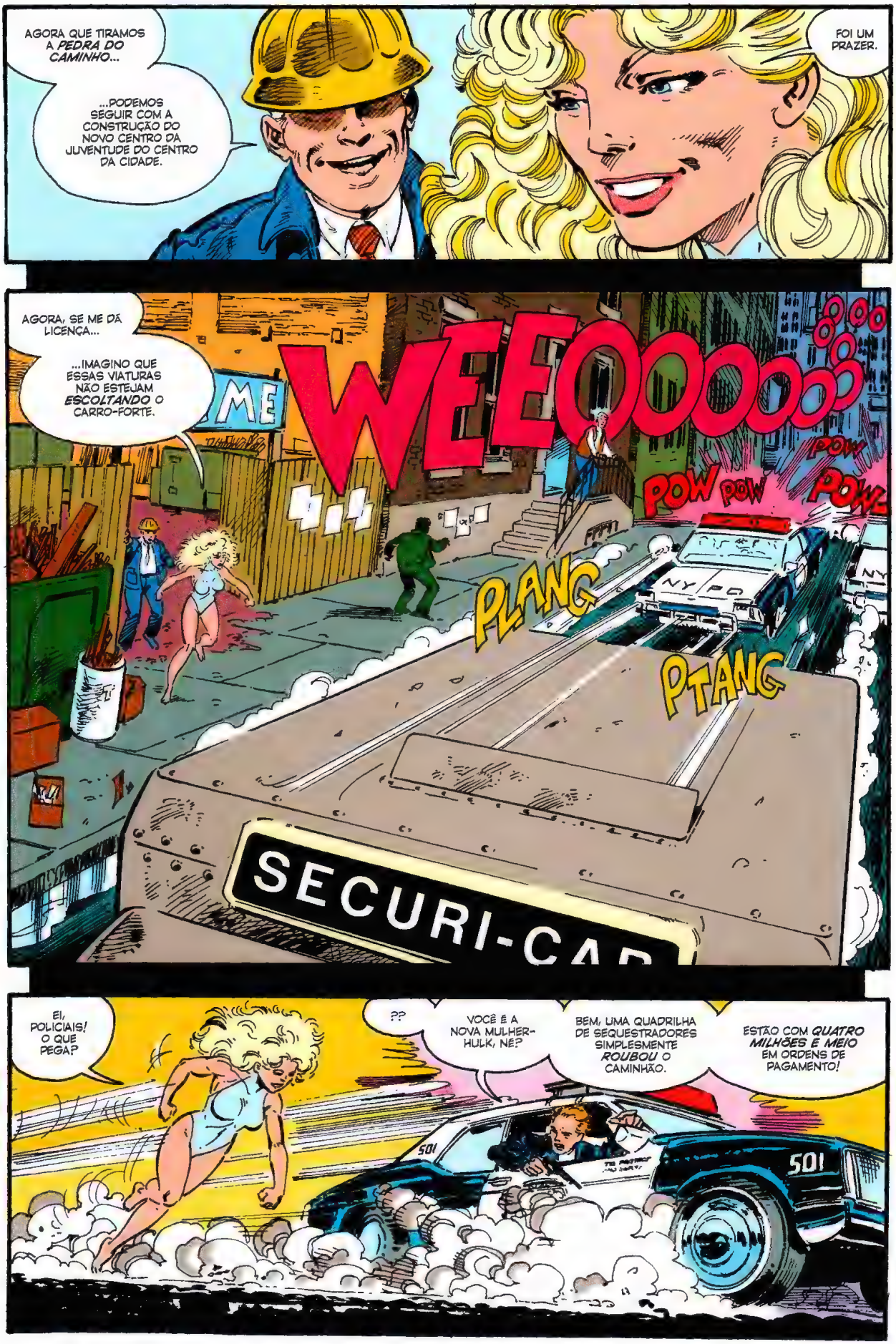
AGORA QUE TIRAMOS A *PEDRA DO CAMINHO*...
...PODEMOS SEGUIR COM A CONSTRUÇÃO DO NOVO CENTRO DA JUVENTUDE DO CENTRO DA CIDADE.
FOI UM PRAZER.
AGORA, SE ME DÁ LICENÇA...
...IMAGINO QUE ESSAS VIATURAS NÃO ESTEJAM *ESCOLTANDO* O CARRO-FORTE.
WEEOOOOOO
POW
POW POW
PLANG
PTANG
NYPD
SECURI-CAR
EI, POLICIAIS! O QUE PEGA?
??
VOCÊ É A NOVA MULHER-HULK, NÉ?
BEM, UMA QUADRILHA DE SEQUESTRADORES SIMPLESMENTE *ROUBOU* O CAMINHÃO.
ESTÃO COM *QUATRO MILHÕES E MEIO* EM ORDENS DE PAGAMENTO!
501
501

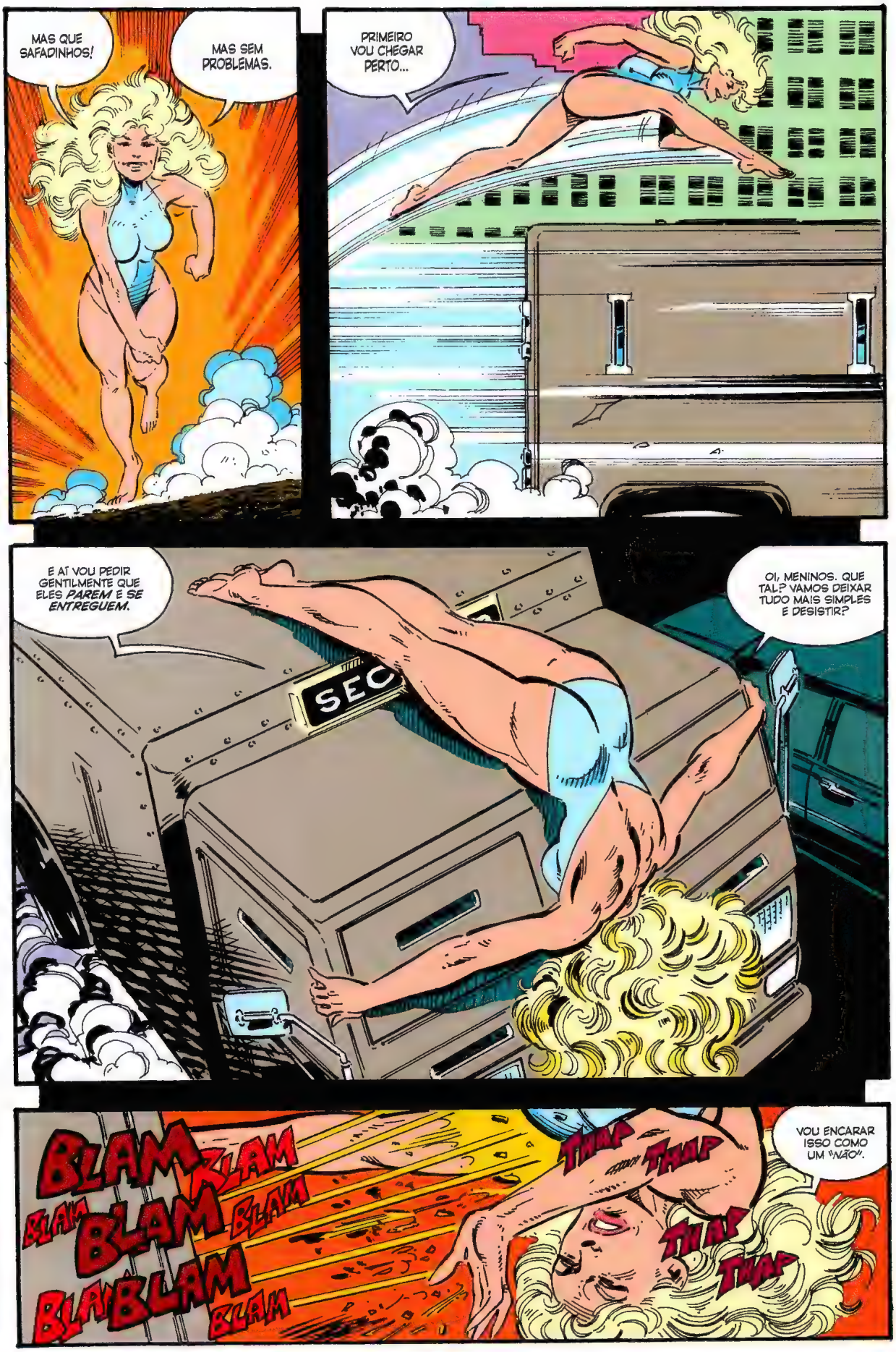
MAS QUE SAFADINHOS!
MAS SEM PROBLEMAS.
PRIMEIRO VOU CHEGAR PERTO...
E AÍ VOU PEDIR GENTILMENTE QUE ELES *PAREM* E *SE ENTREGUEM.*
SEC
OI, MENINOS. QUE TAL? VAMOS DEIXAR TUDO MAIS SIMPLES E DESISTIR?
BLAM
BLAM
BLAM
BLAM
BLAM
BLAM
BLAM
BLAM
THAP
THAP
THAP
THAP
VOU ENCARAR ISSO COMO UM "NÃO".

TÁ CERTO, MENINOS. ESPERO QUE ESTEJAM EM DIA COM O PLANO DE SAÚDE!
¡AAH!!

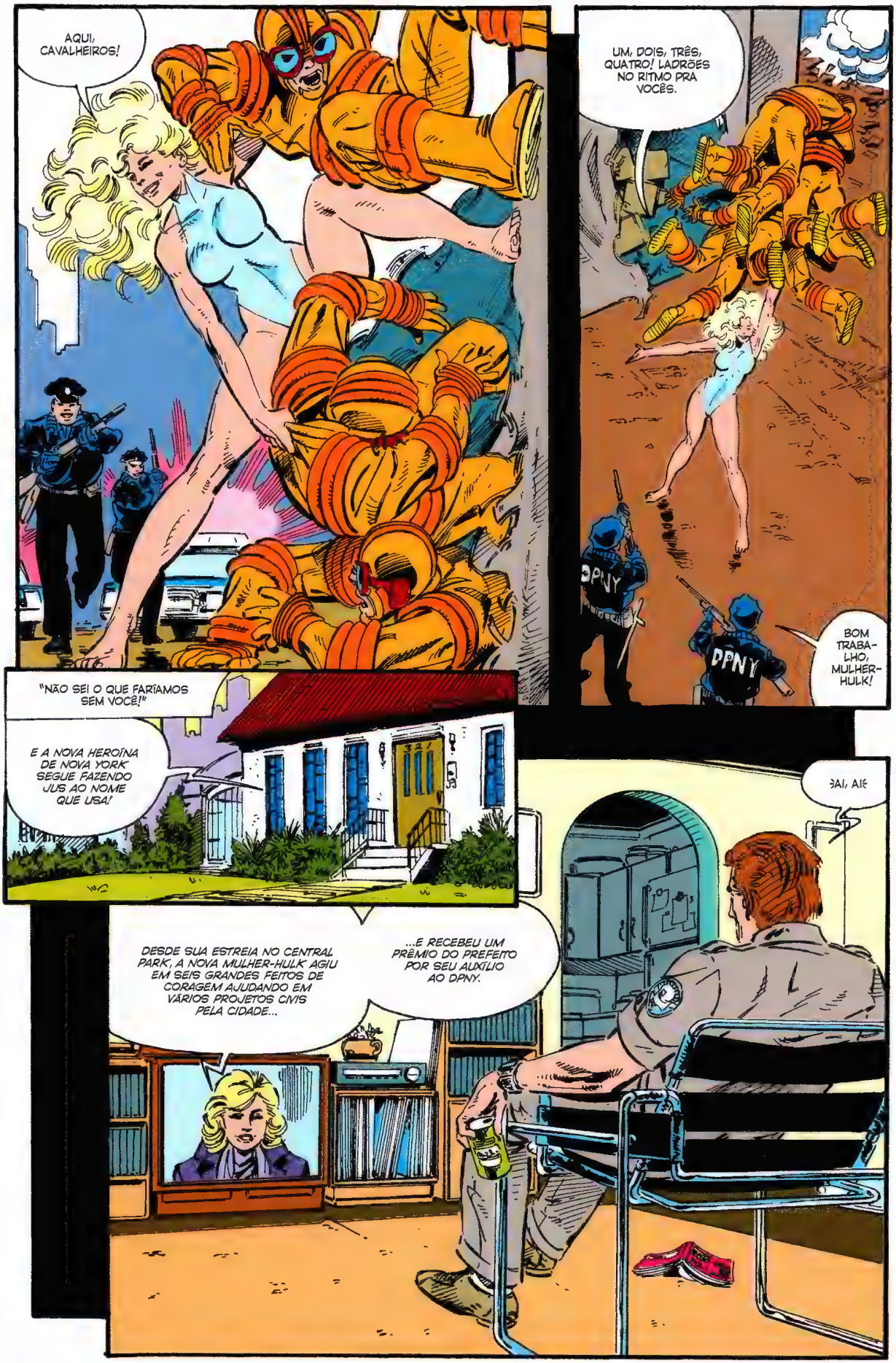
AQUI, CAVALHEIROS!
UM, DOIS, TRÊS, QUATRO! LADRÕES NO RITMO PRA VOCÊS.
DPNY
DPNY
BOM TRABALHO, MULHER-HULK!
"NÃO SEI O QUE FARÍAMOS SEM VOCÊ!"
E A NOVA HEROÍNA DE NOVA YORK SEGUE FAZENDO JUS AO NOME QUE USA!
AI, AI!
DESDE SUA ESTREIA NO CENTRAL PARK, A NOVA MULHER-HULK AGIU EM SEIS GRANDES FEITOS DE CORAGEM AJUDANDO EM VÁRIOS PROJETOS CIVIS PELA CIDADE...
...E RECEBEU UM PRÊMIO DO PREFEITO POR SEU AUXÍLIO AO DPNY.

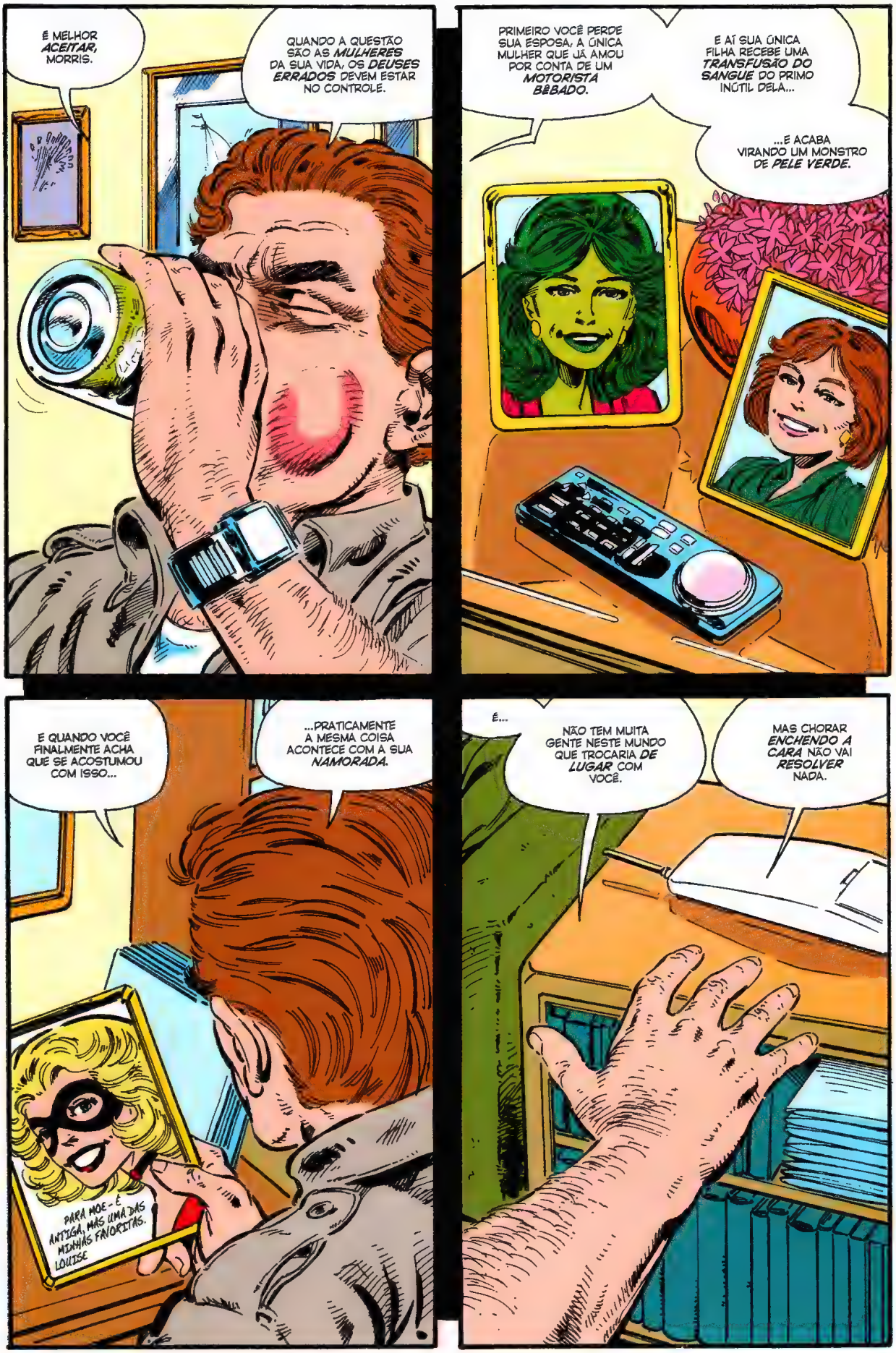
É MELHOR *ACEITAR*, MORRIS.
QUANDO A QUESTÃO SÃO AS *MULHERES* DA SUA VIDA, OS *DEUSES ERRADOS* DEVEM ESTAR NO CONTROLE.
PRIMEIRO VOCÊ PERDE SUA ESPOSA, A ÚNICA MULHER QUE JÁ AMOU POR CONTA DE UM *MOTORISTA BÊBADO*.
E AÍ SUA ÚNICA FILHA RECEBE UMA *TRANSFUSÃO DO SANGUE* DO PRIMO INÚTIL DELA...
...E ACABA VIRANDO UM MONSTRO DE *PELE VERDE*.
E QUANDO VOCÊ FINALMENTE ACHA QUE SE ACOSTUMOU COM ISSO...
...PRATICAMENTE A MESMA COISA ACONTECE COM A SUA *NAMORADA*.
PARA MOE - É ANTIGA, MAS UMA DAS MINHAS FAVORITAS. LOUISE
É...
NÃO TEM MUITA GENTE NESTE MUNDO QUE TROCARIA *DE LUGAR* COM VOCÊ.
MAS CHORAR *ENCHENDO A CARA* NÃO VAI *RESOLVER* NADA.

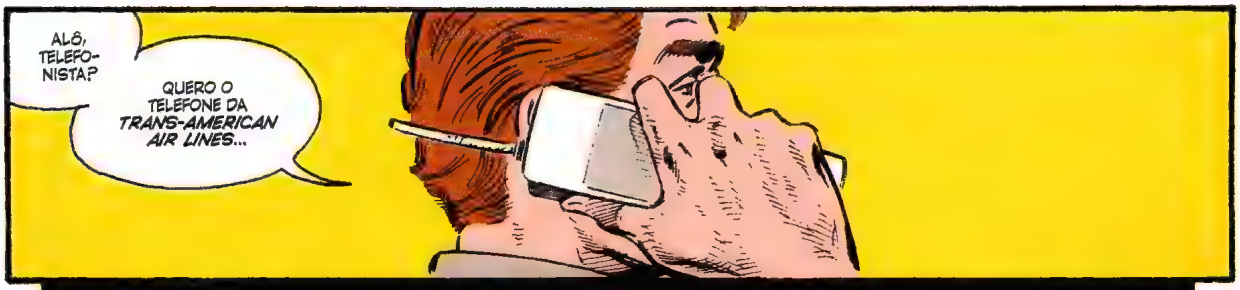
ALÔ, TELEFONISTA?
QUERO O TELEFONE DA *TRANS-AMERICAN AIR LINES*...

"JÁ PASSOU DA HORA DEU FAZER UMA VISITINHA."
EU REALMENTE *SINTO MUITO*, JENNIFER.
NADA DA MINHA PESQUISA INDICA O CONTRÁRIO DO QUE *JÁ* TE INFORMEI.

ENQUANTO LOUISE MASON QUISER PERMANECER COM SUA FORMA, MESMO QUE SEJA SOMENTE UM DESEJO *INCONSCIENTE*...
...NÃO EXISTE PODER NO *UNIVERSO* CAPAZ DE DEVOLVÊ-LAS AO NORMAL.
NÃO TENHO CERTEZA DE QUE ENTENDI COMPLETAMENTE, REED.

"EU SEI QUE O DOUTOR DESTINO USOU A MESMA TÉCNICA UMA VEZ PARA TROCAR DE MENTE COM *VOCÊ*..."
E AGORA QUE TENHO O CORPO DE *REED RICHARDS*, DESTRUIREI O *RESTANTE DO QUARTETO FANTÁSTICO!*

"MAS QUANDO FOI DESCOBERTO O CHOQUE DA REVELAÇÃO FEZ COM QUE TUDO SE REVERTESSE ESPONTANEAMENTE."
"É ISSO MESMO, WYATT."
O QUE EXATAMENTE VOCÊ NÃO ENTENDEU?
BOM, A NECESSIDADE GIGANTESCA DE DESTRUIR VOCÊ E O RESTANTE DO QUARTETO DEVE ESTAR PRESENTE NA MENTE INCONSCIENTE DE DESTINO.
ENTÃO A NECESSIDADE DELE DE SE MANTER EM SEU CORPO DEVIA SER NO MÍNIMO TÃO FORTE QUANTO A LOUISE DE FICAR COM A FORMA DE JEN.
HMM...
COMEÇO A ENTENDER A SUA LÓGICA, WYATT.
FOI UM CHOQUE EMOCIONAL... O CHOQUE DE SER DESCOBERTO...
...QUE EMPURROU DESTINO PRA FORA DE MEU CORPO E DE VOLTA AO SEU.
ENTÃO... O QUE ESTÁ DIZENDO, REED? UM TIPO ESPECÍFICO DE TRAUMA PODERIA MANDAR LOUISE DE VOLTA À ANTIGA FORMA?
TALVEZ. MAS A MENTE HUMANA É FRÁGIL.
TEMO QUE O CHOQUE POSSA SER INTENSO DEMAIS...
...PODE ACABAR DESTRUINDO COMPLETAMENTE A MENTE DA SENHORITA MASON...
...DEIXANDO-A COMPLETAMENTE INSANA!

BOM, ISSO É *UM SACO!*
ISSO QUE É UMA DÚVIDA *CLÁSSICA*. "DEVO OU NÃO?"!
PRECISO VOLTAR PRA MINHA FORMA...
Parady's
FINE FOOD
HI! I'M RALF
...*MAS* SE EU TENTAR, POSSO ACABAR FRITANDO O CÉREBRO DA MINHA *MELHOR AMIGA*.
DEPOIS DE VOCÊ, É CLARO.
HM.
É UMA SITUAÇÃO *TERRÍVEL*, JEN.
VOCÊ NÃO QUER FAZER NADA QUE POSSA *FERIR* LOUISE, MAS AINDA ASSIM É *FUNDAMENTAL* QUE RESTAURE O *STATUS QUO*.
AFINAL DE CONTAS, JÁ FICOU PROVADO QUE SÓ VOCÊ PODE SER A
MULHER-HULK!!

QUEM...?!
TITÂNIA?!
É ISSO AÍ, VERDINHA! OUVI NA RÁDIO O QUE ROLOU CONTIGO...
...E ME PARECEU O MOMENTO IDEAL PRA RESOLVER ASSUNTOS INACABADOS!
SPAK!
JEN!!
E FICA FORA DISSO, CHEFE APACHE! ISSO É ENTRE EU E A MULHER-HULK!
KRAK!
WYATT!!

NÃO TÃO RÁPIDO, GORDUCHINHA.
PODE IR VER COMO O SEU NAMORADINHO ESTÁ...
...SE SOBREVIVER AO PRÓXIMO ASSALTO!
SABE O QUE EU SEMPRE GOSTEI EM VOCÊ, TITÂNIA?
PRA UMA PERSONAGEM QUE SEMPRE FOI UMA CÓPIA BARATA DE MIM...
...COMO SE O UNIVERSO MARVEL PRECISASSE DE MAIS UMA MULHER FORTONA...
...VOCÊ SEMPRE TEVE UM SUPER BOM-SENSO DE JOGO LIMPO.

JOGAR LIMPO É PROS OTÁRIOS QUE NÃO SE IMPORTAM DE PERDER.
MAS EU DECIDI...
...QUE LEVO MAIS JEITO COM A VITÓRIA!
POIS É... ACHO QUE EU TAMBÉM...
MAS... VOCÊ NÃO ME PEGOU NO MELHOR DOS DIAS...
QUE PENINHA, MULHER-HULK.

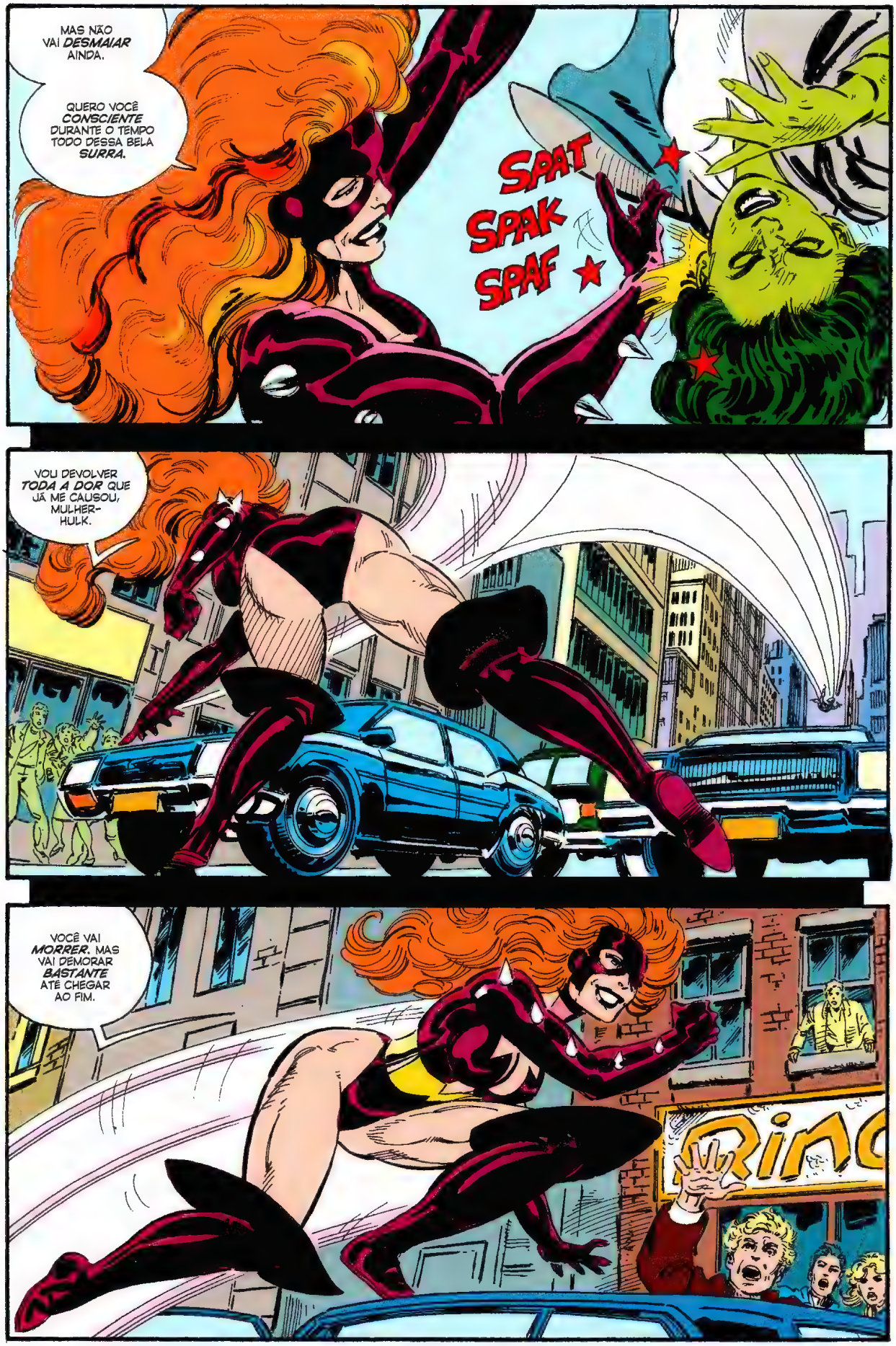
MAS NÃO VAI *DESMAIAR* AINDA.
QUERO VOCÊ *CONSCIENTE* DURANTE O TEMPO TODO DESSA BELA *SURRA*.
SPAT
SPAK
SPAF
VOU DEVOLVER *TODA A DOR* QUE JÁ ME CAUSOU, MULHER-HULK.
VOCÊ VAI *MORRER*. MAS VAI DEMORAR *BASTANTE* ATÉ CHEGAR AO FIM.
RING

E EU PENSANDO... QUE ISSO AQUI ERA UM GIBI DE COMÉDIA...
ESPERO SINCERAMENTE QUE... NINGUÉM QUE ESTEJA LENDO... ACHE ISSO ENGRAÇADO...
NÃO SEI DO QUE VOCÊ ESTÁ FALANDO, MULHER-HULK. MAS NÃO ESPERE QUE SE FINGIR DE LOUCA VAI ME FAZER PEGAR LEVE.
HEINZ 57
EU... TE CONHEÇO... O... SUFICIENTE... PRA NÃO ACHAR ISSO... TI... TITÂNIA.
MAS... UM... CORTE PRA... OUTRA SUBTRAMA... SERIA LEGAL...

"TIPO... BEM... AGORA..."
...E VOLTAMOS. O TEMA DE HOJE SÃO SUPER-HEROÍNAS.
E NOSSA CONVIDADA ESPECIAL É A MULHER-HULK.
E VOCÊ TINHA UMA PERGUNTA?
SIM.
EU QUERIA PERGUNTAR PRA MULHER-HULK SE A ANTIGA MULHER-HULK NÃO LIGA DELA USAR O MESMO NOME.
BEM... NA VERDADE NUNCA ME CHAMEI OFICIALMENTE DE "MULHER-HULK". FOI A IMPRENSA QUE ME ROTULOU ASSIM.
SIM.
E VOCÊ TEM UMA PERGUNTA?
EU QUERO DIZER ALGO, OPEL!
THE Opel SHOW
HI MOM
QUEM?!
DIGA! O QUE ACHA QUE ESTÁ FAZENDO INVADINDO O ESTÚDIO DESSE JEITO. ESTE É UM PROGRAMA AO VIVO!!
NBS SECURITY
COMO EU DISSE, TENHO ALGO A DIZER PRA ESSA "MULHER-HULK".

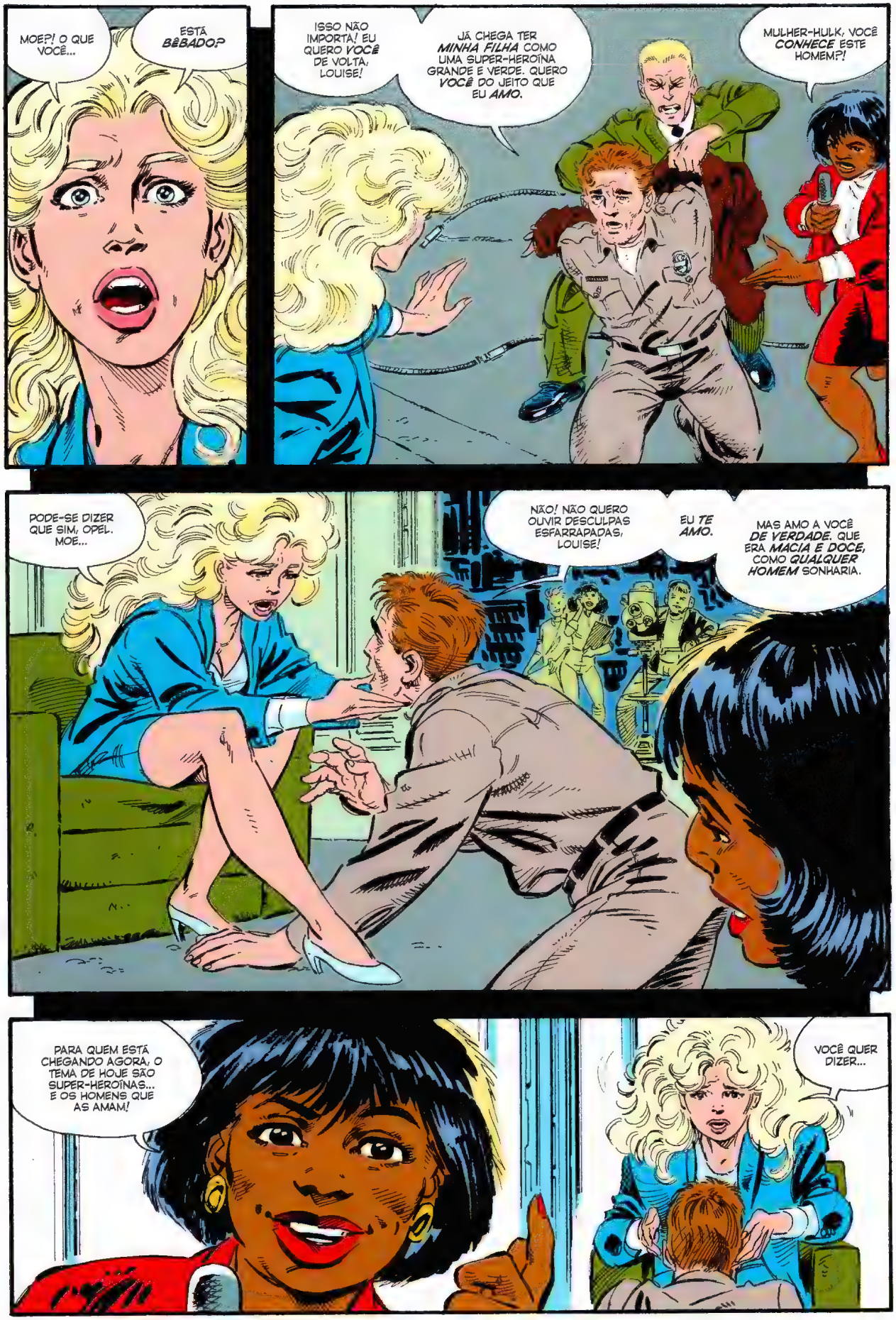
MOE?! O QUE VOCÊ...
ESTÁ *BÊBADO?*
ISSO NÃO IMPORTA! EU QUERO *VOCÊ* DE VOLTA, LOUISE!
JÁ CHEGA TER *MINHA FILHA* COMO UMA SUPER-HEROÍNA GRANDE E VERDE. QUERO *VOCÊ* DO JEITO QUE EU *AMO*.
MULHER-HULK, VOCÊ *CONHECE* ESTE HOMEM?!
PODE-SE DIZER QUE SIM, OPEL. MOE...
NÃO! NÃO QUERO OUVIR DESCULPAS ESFARRAPADAS, LOUISE!
EU *TE AMO*.
MAS AMO A VOCÊ *DE VERDADE*. QUE ERA *MACIA E DOCE*, COMO *QUALQUER HOMEM* SONHARIA.
PARA QUEM ESTÁ CHEGANDO AGORA, O TEMA DE HOJE SÃO SUPER-HEROÍNAS... E OS HOMENS QUE AS AMAM!
VOCÊ QUER DIZER...

"QUE NÃO ME AMA COMO EU ESTOU?"
AINDA TÁ AQUI, MULHER-HULK?
NORTH VEIL
SABE, TENHO QUE TE PARABENIZAR POR TER DURADO TANTO TEMPO.
VAI VER AINDA TEM UM POUCO DE GAMA CORRENDO PELAS VEIAS, HEIN?
ISSO É BOM. QUANTO MAIS TEMPO DURAR, MAIS VAI SOFRER.
MAS AGORA ESTÁ CHEGANDO AO...
NAVOT
FIM!!!
POW
UUURK!

FOI MAL POR ARRUINAR A SUA VINGANCINHA, TITÂNIA.
MAS PARECE QUE ALGO OCORREU E A LOUISE NÃO QUER MAIS SER A MULHER-HULK.
SHIPPING

A SEGUIR:

É NOSSO ANIVERSÁRIO DE CINCO ANOS, COM VÁRIOS ARTISTAS CONVIDADOS E UM LADO DA MULHER-HULK JAMAIS VISTO! NÃO PERCA...

SUCESSÃO!

MARVEL
$2.95 US
$3.75 CAN
50
APR
UK £2.00
APPROVED BY THE COMICS CODE AUTHORITY
SPECIAL 48-PAGE ISSUE!
THE SENSATIONAL
SHE-HULK
50
30TH ANNIVERSARY
1962 1992
THE AMAZING SPIDER-MAN

UMA TRANSFUSÃO DE SANGUE DE SEU PRIMO, O INCRÍVEL HULK, TRANSFORMOU A FRANZINA **JENNIFER WALTERS**, ADVOGADA, EM UMA AMAZONA ESMERALDA! AGORA, ELA LUTA POR VERDADE, JUSTIÇA E PELA INDENIZAÇÃO DE DANOS MORAIS DE SEUS CLIENTES! STAN LEE APRESENTA... ***A SENSACIONAL MULHER-HULK!***

ELE MORREU?!

COMO ELE MORREU?
AHH, FOI UMA TRAGÉDIA TERRÍVEL.
ELE TROPEÇOU NUMA SUBTRAMA MAL AMARRADA E QUEBROU O PESCOÇO.
"TROPEÇOU..."? RENÉE...
OLHA, PODEMOS CONVERSAR MAIS TARDE, TÁ CERTO?
AGORA TEMOS COISAS MAIS IMPORTANTES.
PRECISAMOS ESCOLHER UM SUBSTITUTO PRA ELE NA SUA REVISTA.
HMM. NÃO É MAIS FÁCIL CANCELAR LOGO TUDO?
SABE, QUANDO O JOHNNY STORM* ME CONVENCEU A DEIXAR A MARVEL LICENCIAR MEU NOME E IMAGEM COMO FAZEM COM O QUARTETO FANTÁSTICO E OS VINGADORES...
...IMAGINE! QUE PRODUZIRIAM VERSÕES EM QUADRINHOS DAS MINHAS AVENTURAS, COMO FAZEM PRA ELES.
NÃO FAZIA IDEIA DE QUE O QUADRINHO SERIA TÃO... ESTRANHO.
(*) VULGO TOCHA HUMANA.

AH, NÃO É ASSIM TÃO ESTRANHO, É? SÓ QUEREMOS DEIXAR O SEU GIBI COM UMA CARA ÚNICA.

ENFIM, NÃO VAMOS CANCELAR O NOSSO CAMPEÃO DE VENDAS, ALGUÉM TEM QUE FAZER VALER DEPOIS DE TUDO QUE PERDEMOS NOS TÍTULOS MUTANTES.

A MARVEL PERDE MILHÕES COM ELES ANUALMENTE COM TODA ESSA HISTERIA ANTIMUTANTE.

AGORA, EU TOMEI A LIBERDADE DE CONVIDAR DIVERSOS ARTISTAS E ROTEIRISTAS RESPEITADOS PARA...

...?

O QUÊ?

THUMP THUMP

AH, NÃO SE PREOCUPE. NÃO É NADA.

AQUI, JÁ QUE SEU FALECIDO ROTEIRISTA ERA INGLÊS...

...PEDI A UM FAMOSO ESCRITOR/ROTEIRISTA BRITÂNICO PARA TENTAR A SORTE EM ALGUMAS PÁGINAS DE SUAS AVENTURAS.

HMM...

HMMM...

BEM... NÃO TÁ MUITO BOM, NÃO É MESMO?

SABE... OLHA ESSA ÚLTIMA PÁGINA, DEIXA O PROBLEMA BEM CLARO.

CARAMBA, CHEFIA... MAS CÊ VIU AQUELA BELEZURA?!
UM PITÉU, COM CERTEZA... MAS, MESMO NAS COLÔNIAS, O VERDE É UMA COR EXAGERADA...
É A MULHER-HULK, CHEFE.
DO, THE WHO, MEU CHAPA?
POW POW
MULHER-HULK! UM DOS SUPER-HERÓIS DELES, PARCEIRO.
E O QUE UM DESSES TÁ FAZENDO AQUI NA TERRINHA?
ESSES HERÓIS SÃO MOÇOILAS E RAPAZOTES QUE TÊM PODERES...
...E USAM AS CALÇOLAS POR FORA DAS CALÇAS, ACREDITE.
CALÇAS E CALÇOLAS?
MOREI! CÊ TÁ ME TIRANDO! DEVE ACHAR QUE TÔ SEM UM PARAFUSO!
PAPO FIRME! ELES SALVAM O MUNDO DE SUPERVILÕES...
TAMBÉM USAM AS CAMISAS POR CIMA DOS COLETES?!
VAI VER, SIM.
SÃO TODOS BIRUTAS, E SE ACHAM OS DONOS DO MUNDO.
PELA COROA! A GENTE TEVE UMA PRIMEIRA-MINISTRA ASSIM...
...VIM PRA CÁ PRA FUGIR DELA!
AGORA JÁ DEVE TER DADO NO PÉ!
ERROU, BOBALHÃO! ESTOU DE VOLTA...
E MEU NOME É CROSS! RUDDY CROSS!
CREDO EM CRUZ! ME AJUDA, É ELA!
GIBBONS 5/11...er 11/5
NA PRÓXIMA EXCITANTE HISTÓRIA:
BOLSA DA BATIDA!

BOM, ADMITO QUE ELE NÃO É TÃO BOM NO IDIOMA AMERICANO.
TALVEZ.
PESSOALMENTE ACHO O MODELO EM NOVE QUADROS UM TANTO QUANTO CLAUSTROFÓBICO. EU...
MAS A GENTE PODE AJUDAR ELE NESSE SENTIDO. E A ARTE É SENSACIONAL, NÃO É?
THUMP THUMP

O QUE É AQUILO?
NÃO É NADA. NADA.
DÁ UMA OLHADA NESSAS PÁGINAS! FORAM FEITAS POR ALGUNS PILARES DA INDÚSTRIA.

PILARES, É?
OLHANDO DAQUI PARECE UM POUCO SOMBRIO E MADURO DEMAIS.
BEM... ELE OUVIU FALAR DA TRÁGICA PERDA DO SEU ROTEIRISTA/ ARTISTA E QUIS FAZER ALGO QUE CAPTURASSE OS SEUS SENTIMENTOS...

AH-HAM.
TÁ CERTO. VOU DAR UMA OLHADA. MAS NÃO SOU MUITO FÃ DAS COISAS SOMBRIAS.

A NOITE É SOMBRIA COMO O FIM. CHUVA CAI, SE ESPALHANDO PELAS RUAS E COBRINDO O FUNDO DOS PAINÉIS QUE O ARTISTA JAMAIS PRECISARÁ DESENHAR. ELA VAZA PELOS LIMITES DOS QUADROS E TRAÇOS, E TORNA O TRABALHO DO ARTE-FINALISTA UM INFERNO.

AINDA QUE SEJAM HISTÓRIAS EM QUADRINHOS, NEM PENSE EM DEIXAR UMA CRIANÇA LER.

MEU NOME É HULK. MULHER-HULK. SOU UMA FÊMEA, FORTE, FORMOSA E FEITA PRA GUERRA.

EU ANDO DE CARRANCA FEITA E CENHO FECHADO, CERRO OS DENTES ATÉ QUASE ESTOURAREM DA MINHA MANDÍBULA, E CARREGO UMA ARMA SEM MOTIVO ALGUM, E SINTO O PESAR, A DOR, A INFÂMIA E TAMBÉM ME QUESTIONO SE UM DIA ESSA ORAÇÃO ACABARÁ.

E PENSO EM JOHN BYRNE.

BYRNE NUNCA FOI O MELHOR CARA DO MUNDO, ERA CHEIO DE GRACINHAS E CONSEGUIU EMPLACAR MUITO MAIS PÁGINAS EM BRANCO DO QUE MERECIA. MAS ELE ERA MEU ARTISTA, E SE VOCÊ NÃO FOR LEAL AO SEU ARTISTA, VAI SE VER CERCADA E AMONTOADA POR PERSONAGENS DO SEU ELENCO DE APOIO.

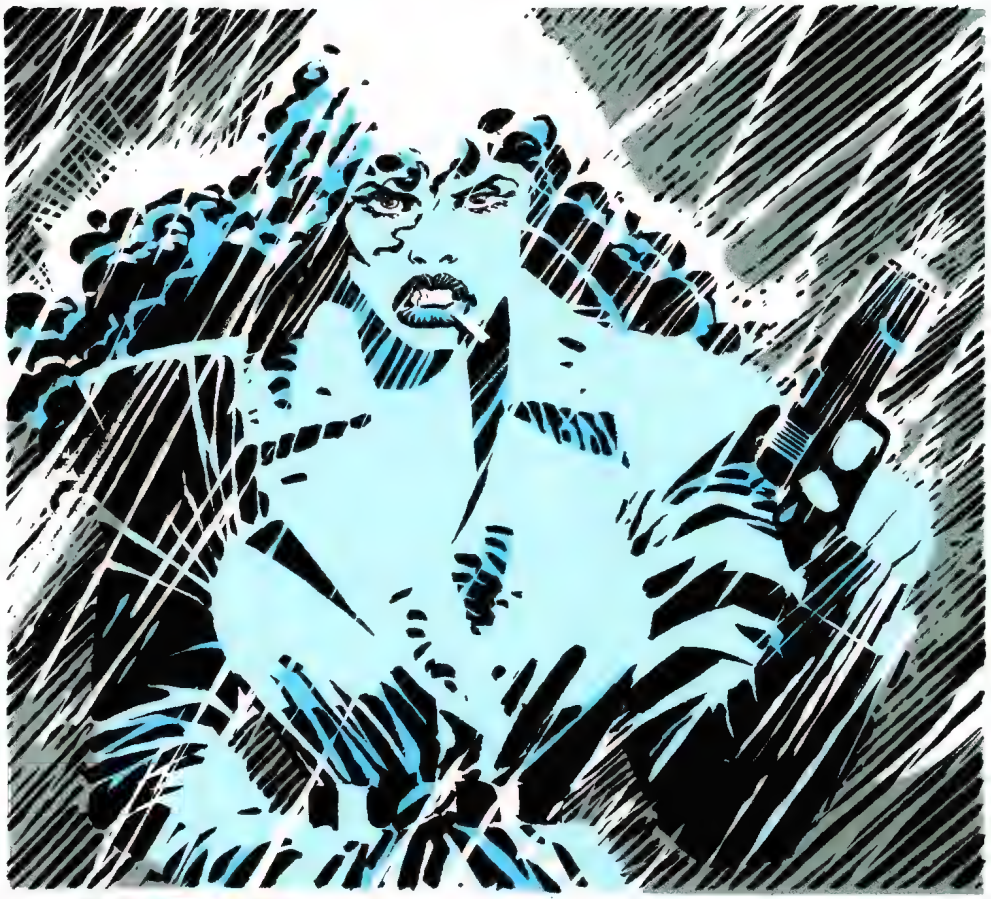

ELENCO DE APOIO. ELE COMEÇA SIMPLES, MAS, ASSIM QUE UM MEMBRO DELE PODE, VAI PRA CIMA DE UMA DAS SUAS SUBTRAMAS COM AS DUAS MÃOS.

E ANTES QUE VOCÊ POSSA PERCEBER ELES JÁ ESTÃO ATRÁS DE UMA MINISSÉRIE PRÓPRIA. JÁ VI ISSO ACONTECER. E NÃO É NADA BONITO.

TUDO BEM. O BYRNE ERA MEIO EGOCÊNTRICO. E ME OBRIGAVA A USAR PEÇAS QUE MOSTRASSEM MEUS BÍCEPS, COMO SE ESTIVESSE EM UM VÍDEO DE AERÓBICA.

MAS ELE ME DEIXAVA MARAVILHOSA. ME FAZIA SENTIR MULHER.

E AGORA ELE ESTÁ TÃO MORTO QUANDO A IMPACT COMICS.

MEUS PENSAMENTOS VÃO À LOUCURA. *O LETREIRAMENTO FICA ITÁLICO. DIZEM QUE A MORTE DO BYRNE FOI UM ACIDENTE. MAS EU NÃO ACREDITO NEM UM POUCO. FÁCIL DEMAIS, CONVENIENTE DEMAIS. E ME ROUBA A MINHA MERECIDA VINGANÇA.*

ALGUÉM VAI PAGAR, E VAI PAGAR COM JUROS. VOU ACERTAR NOS OLHOS, AMARRAR OS CADARÇOS E, QUANDO ELE COMEÇAR A IMPLORAR, VOU FAZER MUITAS CÓCEGAS.

PORQUE O BYRNE FOI PRO DIABO.

E EU ESTOU LOUCA COMO O DIABO.

O QUÊ?!
ISSO É *PESADO DEMAIS.*
MAS ELE ACERTOU *UMA COISA.*
NENHUM DOS ARTISTAS E ROTEIRISTAS *MASCULINOS* QUE PASSOU PELO MEU GIBI NOS ÚLTIMOS QUATRO ANOS...
...REALMENTE ME FEZ *SENTIR* COMO UMA PERSONAGEM FEMININA.
SOUVENIR OF TEXARCANA, TX
É SÉRIO, VAMOS ADMITIR, *RENÉE,* A MAIOR PARTE DELES TEM O SENSO DE MODA DE UM CATÁLOGO HOLLYWOODIANO.
VOCÊ *TEM RAZÃO,* É CLARO.
E FOI POR ISSO QUE FOI ATRÁS DE *TALENTO FEMININO,* PRA VER A VISÃO DELA DE SUAS AVENTURAS.
DÊ UMA OLHADA.
HMMM...

¿AI,AI¿
ESMAGUE! MAIS UM, *SMEG!* ACHO QUE ESSE MEIO DE TRANSPORTE NÃO É PRA MIM!
NÃO SE PREOCUPE! ENCONTRAMOS A RIDICULAMENTE ÓBVIA ENTRADA AO COVIL DO REI TROLL!
AHHH! OLHA ESSA PERSPECTIVA... QUALQUER DESCULPA PRA OLHAR NO ESPELHO, *HEIN* WEN?
ESMAGA, *JEN!*
ESPERA! TENHO QUE TER CERTEZA DE QUE A *PIN!* ACERTOU NO NÚMERO DE DEDOS NESTE QUADRO...
...PRA FECHAR UM PUNHO DECENTEMENTE!

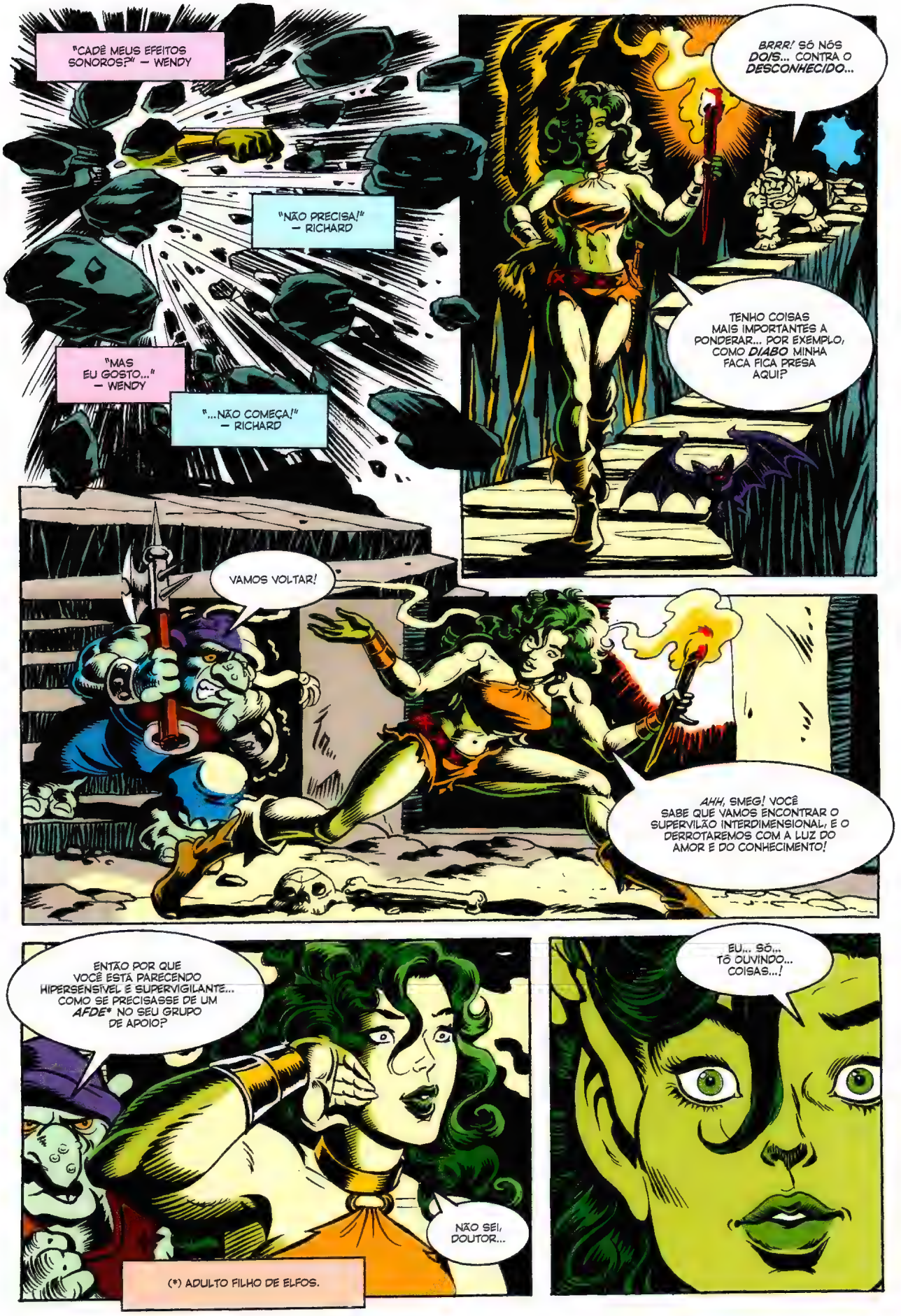
"CADÊ MEUS EFEITOS SONOROS?" – WENDY
"NÃO PRECISA!" – RICHARD
"MAS EU GOSTO..." – WENDY
"...NÃO COMEÇA!" – RICHARD
BRRR! SÓ NÓS DOIS... CONTRA O DESCONHECIDO...
TENHO COISAS MAIS IMPORTANTES A PONDERAR... POR EXEMPLO, COMO DIABO MINHA FACA FICA PRESA AQUI?
VAMOS VOLTAR!
AHH, SMEG! VOCÊ SABE QUE VAMOS ENCONTRAR O SUPERVILÃO INTERDIMENSIONAL, E O DERROTAREMOS COM A LUZ DO AMOR E DO CONHECIMENTO!
ENTÃO POR QUE VOCÊ ESTÁ PARECENDO HIPERSENSÍVEL E SUPERVIGILANTE... COMO SE PRECISASSE DE UM AFDE* NO SEU GRUPO DE APOIO?
NÃO SEI, DOUTOR...
(*) ADULTO FILHO DE ELFOS.
EU... SÓ... TÔ OUVINDO... COISAS...!

NAH!
DESCULPA, RENÉE. A *ARTE* ATÉ QUE É *LEGAL*, MAS...
NÃO SEI. TEM ALGUMA COISA COM BALÕES *PERFEITAMENTE ELÍPTICOS* QUE ME FAZ SENTIR *PRESA*.
QUERO ALGO *GRANDE* E *OUSADO!*
ALGO QUE POSSA CAPTURAR... A NATUREZA *CÓSMICA* DE SER UMA SUPER-HEROÍNA.
ENTÃO TENHO O *NOME* PERFEITO.
OLHA SÓ!

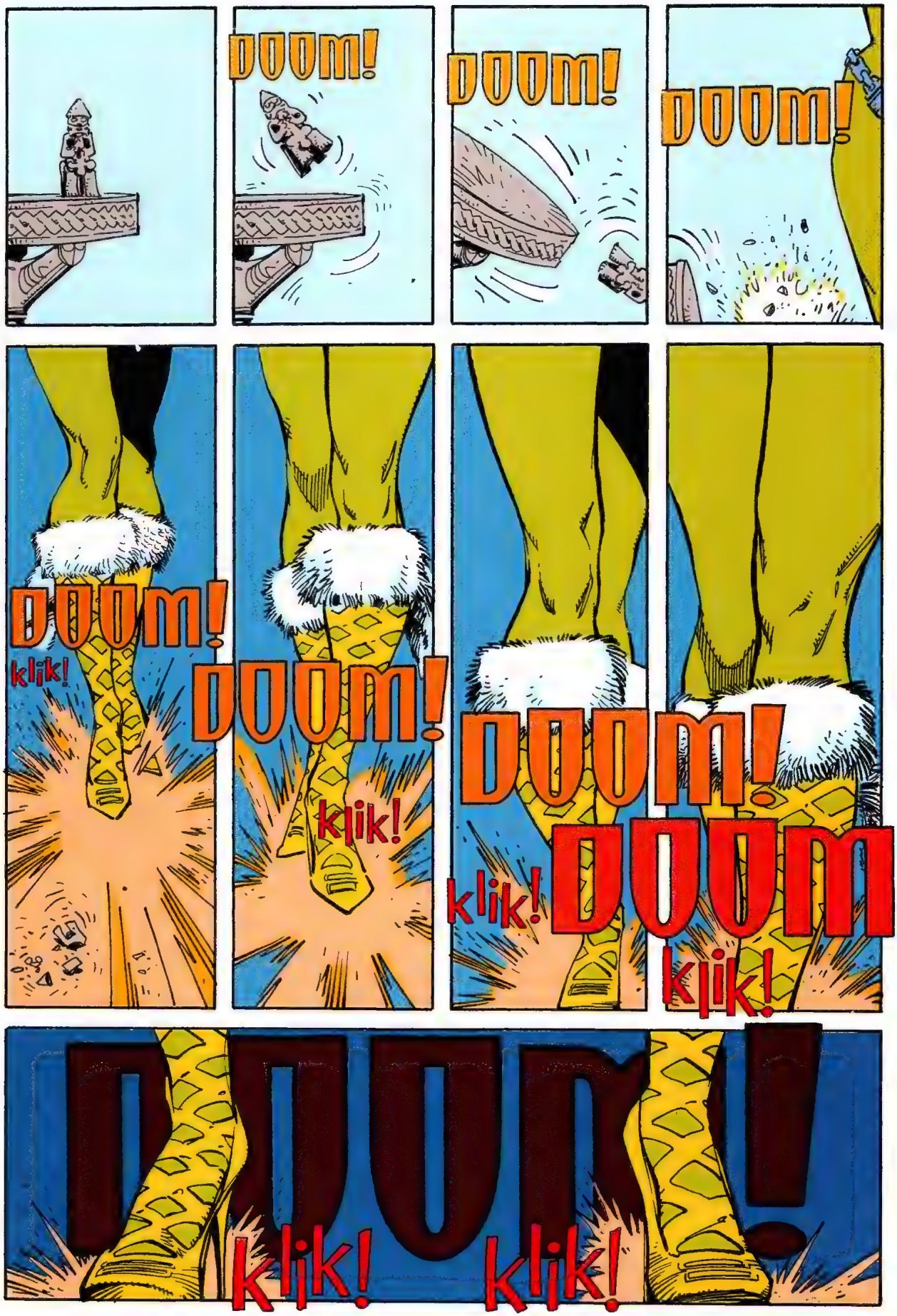
DOOM!
DOOM!
DOOM!
DOOM!
klik!
klik!
klik!
klik!
klik!
klik!

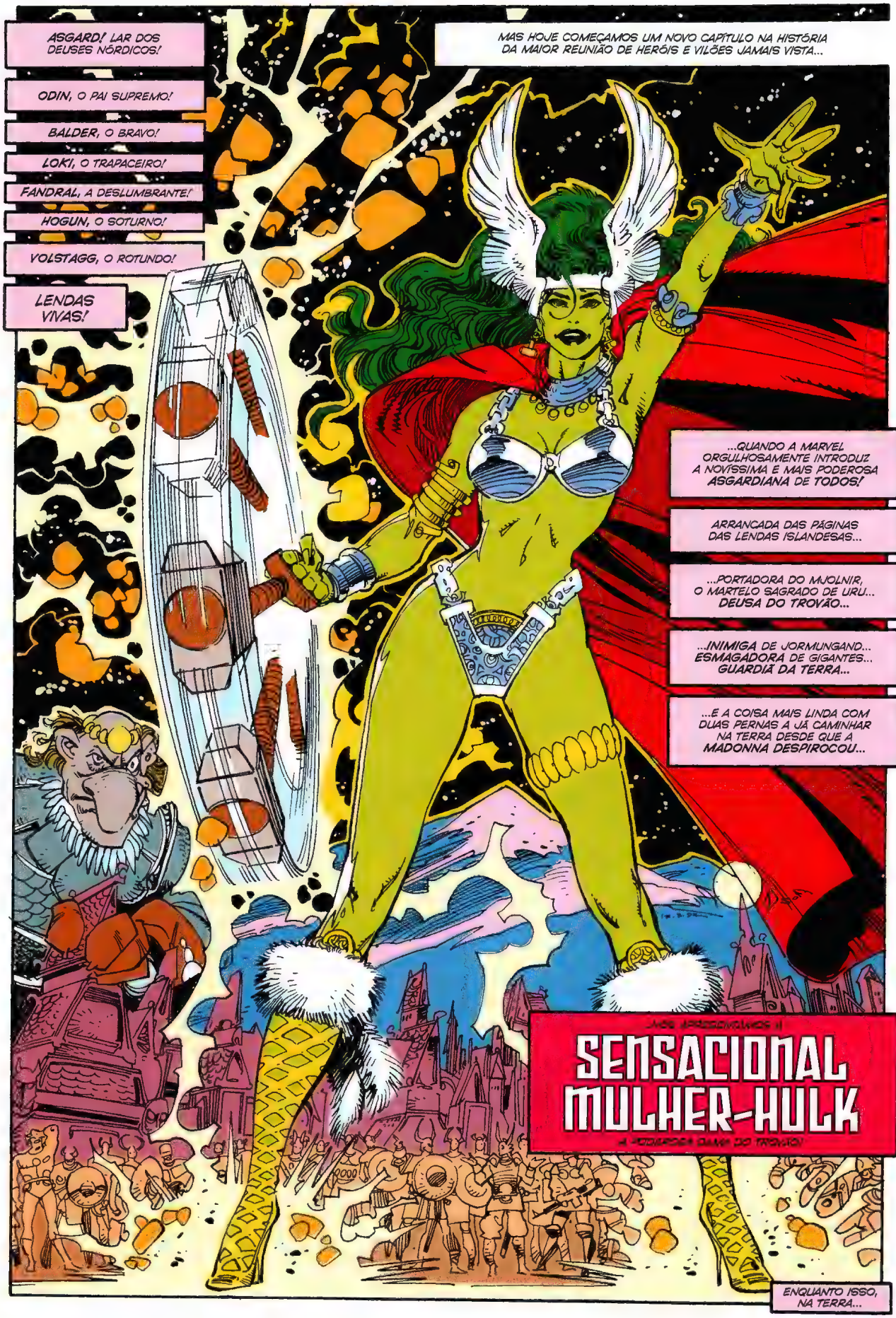
ASGARD! LAR DOS DEUSES NÓRDICOS!
ODIN, O PAI SUPREMO!
BALDER, O BRAVO!
LOKI, O TRAPACEIRO!
FANDRAL, A DESLUMBRANTE!
HOGUN, O SOTURNO!
VOLSTAGG, O ROTUNDO!
LENDAS VIVAS!
MAS HOJE COMEÇAMOS UM NOVO CAPÍTULO NA HISTÓRIA DA MAIOR REUNIÃO DE HERÓIS E VILÕES JAMAIS VISTA...
...QUANDO A MARVEL ORGULHOSAMENTE INTRODUZ A NOVÍSSIMA E MAIS PODEROSA ASGARDIANA DE TODOS!
ARRANCADA DAS PÁGINAS DAS LENDAS ISLANDESAS...
...PORTADORA DO MJOLNIR, O MARTELO SAGRADO DE URU... DEUSA DO TROVÃO...
...INIMIGA DE JORMUNGAND... ESMAGADORA DE GIGANTES... GUARDIÃ DA TERRA...
...É A COISA MAIS LINDA COM DUAS PERNAS A JÁ CAMINHAR NA TERRA DESDE QUE A MADONNA DESPIROCOU...
SENSACIONAL MULHER-HULK
ENQUANTO ISSO, NA TERRA...

NAH.
DIGO, TÁ CERTO. A *ARTE* ATÉ TEM UM CERTO NÍVEL DE *GRANDIOSI-DADE*...
...*MAS EU LI* A EDIÇÃO DO HOMEM-ARANHA QUE TÁ SENDO PLAGIADA AQUI.
QUERO OS MEUS QUADRINHOS BEM *ORIGI-NAIS!*
TÁ CERTO...
NÃO SEI SE ISSO É EXATAMENTE O QUE VOCÊ QUER...
...MAS AO MENOS AQUI O CARA É *BEM ORIGINAL!*
HM...!

BRRRINNGG...BRRRINNGG...SKLIK...WHRRR...

OLÁ, MEU AMOR... AQUI É JENNIFER...

...E ADORARIA BATER UM PAPO.

ADORARIA CONVERSAR AGORA, MAS NÃO POSSO ATENDER O TELEFONE...

PORQUE ESTOU MOSTRANDO PRA ALGUM CLIENTE **SORTUDO** QUAL É A SENSAÇÃO DE ENCARAR CENTO E VINTE QUILOS DE PURO MÚSCULO VERDE...

E BOTA MÚSCULO NISSO.

A MULHER-HULK faz QUALQUER COISA QUE DER NA TELHA!

EU SOU UMA ADVOGADA VERDE DE PERNAS LONGAS...

...E SÓ CONSIGO PENSAR EM FAZER A COISA FICAR FEIA PRO SEU SEGURO.

A MULHER-HULK faz QUALQUER COISA QUE DER NA TELHA!

ENTÃO, POR FAVOR, ME DEIXA SEU NÚMERO E EU LIGO DE VOLTA ASSIM QUE POSSÍVEL...

AGORA, NÃO SE ESQUEÇA. AQUI É A MULHER-HULK, A GAROTA PRA LÁ DE ESPECIAL...

...ESPERE O **SINAL**.

BEEEEEEEEPPPP

ESQUECE, BYRNE. SEM CHANCE DISSO VIRAR ESSE TIPO DE QUADRINHO!

BEM... OS DESENHOS... SÃO BONS. AO MENOS A PARTE QUE ELE FEZ...
MAS ESSE ÚLTIMO... BALÃO REALMENTE RESUME OS MEUS SENTIMENTOS.
ALÉM DISSO... SEI O QUE ELE QUER COM ESSE TIPO DE PIADA... MESMO QUE A MAIORIA DOS MEUS LEITORES NÃO SAIBA...
...ESPERO!
...E A SENSACIONAL MULHER-HULK AINDA TEM QUE SER APROVADA PELO COMICS CODE AUTHORITY, NÃO É?
O QUE MAIS VOCÊ TEM?
BEM... TEM ESTAS PÁGINAS.
SÃO DE UM CARA MAIS CONHECIDO COMO ARTE-FINALISTA. MAS JÁ ESCREVEU UM POUCO E...
BEM, O RECADO DELE É AUTO-EXPLICATIVO, EU ACHO...

RENÉE = CONFIA EM MIM. ESTA "GUERRA SECRETA INFINITA" VAI PEGAR FOGO!
BOP
SE TEM ALGO QUE GOSTO MAIS DO QUE DAR UMA MUQUETA BEM DADA NO BUXO...
NÓS VENCEMOS! OBAAA!
TEM QUE SER...
YAYYY!
POW!
...DAR UMA BELA PANCADA NO BEIÇO!
WAK!
UFA. TODO MUNDO AQUI JÁ FOI E TÃO TIRANDO UM COCHILO...
NÃO SOBROU NINGUÉM MERECENDO UNS SOPAPOS.
TALVEZ...
GALACTAPUS!
UFA! UM TAMPINHA CAPAZ DE TROCAR UNS SOCOS COMIGO!
WHAM!
TRÊS SEMANAS DEPOIS...
AI!
QUE CONFUSÃO É ESSA AÍ EMBAIXO?
AQUI, SEU BOBÃO GIGANTE!
9

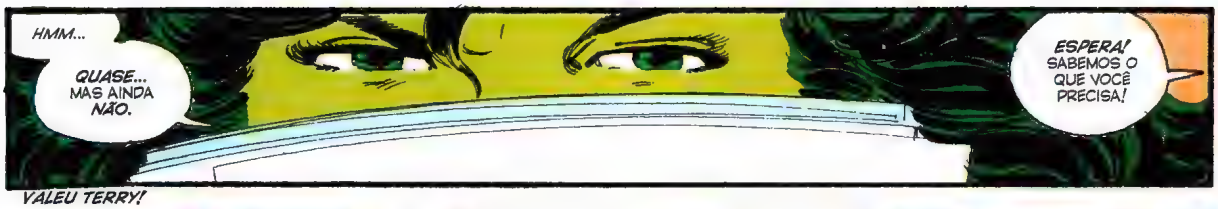
HMM...
QUASE... MAS AINDA NÃO.
ESPERA! SABEMOS O QUE VOCÊ PRECISA!

VALEU TERRY!

AH, MULHER-HULK ESTES SÃO O TOM DeFALCO...
...E MARK GRUENWALD.
OS CHEFÕES AQUI DO DEPARTAMENTO EDITORIAL DA MARVEL.
TÔ VENDO. E VOCÊS ACHAM QUE SABEM O QUE MINHA REVISTA PRECISA?

DISSO E DAQUILO E DAQUILO OUTRO.
TOM DISSE "SIM, MULHER-HULK, COM NOSSA EXPERIÊNCIA NO RAMO DOS QUADRINHOS, (E QUANDO EU DIGO RAMO QUERO DIZER INDÚSTRIA)"...
"...ACREDITAMOS TER ENCONTRADO EXATAMENTE O ZEITGEIST, A VISÃO DE MUNDO PARA TOMAR ESSE TIPO DE DECISÃO."

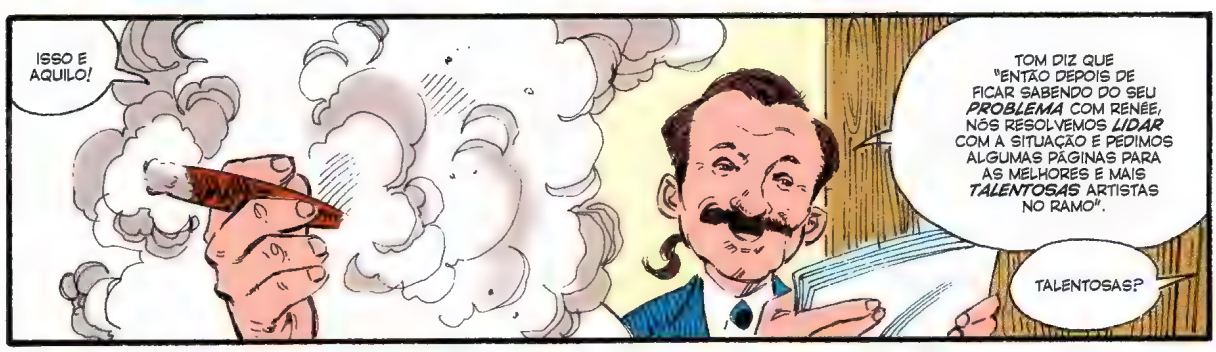
ISSO E AQUILO!
TOM DIZ QUE "ENTÃO DEPOIS DE FICAR SABENDO DO SEU PROBLEMA COM RENÉE, NÓS RESOLVEMOS LIDAR COM A SITUAÇÃO E PEDIMOS ALGUMAS PÁGINAS PARA AS MELHORES E MAIS TALENTOSAS ARTISTAS NO RAMO".
TALENTOSAS?

DISSO E DAQUELE...
TOM DIZ, "SIM! TEM QUE ENTENDER O DEMOGRÁFICO DA SUA AUDIÊNCIA, MULHER-HULK".
"SÃO GAROTOS PRÉ-ADOLESCENTES! E ELES SABEM O QUE ELES QUEREM!".

UMA LOJA DE BIQUINIS NO CALÇADÃO...
PROVA ESTE AQUI, JEN...
...É UM POUCO PEQUENO, MAS É DAQUELE ROXO ESTRANHO QUE VOCÊ TANTO GOSTA!
OBRIGADO, JAN...
...VOCÊ É MINHA MELHOR AMIGA POR AQUI.
...PRESTES A SE TORNAR O CENÁRIO DE MUTRETA MALUCA À MODA MARVEL!
FIQUEM LIGADOS, FIEIS LEITORES!
LIQUIDAÇÃO DE BIQUINI
HMM.
BOM...
É LEGAL, DESDE QUE EU NÃO PRECISE ME MEXER MUITO...
TIPO, NEM UM POUCO. OU RESPIRAR.
GASP
SHRIEK WAULK
O QUE FOI ISSO?
AI, AI, CARAMBA!
AHH, OLHA! UMA CAVALGADA DE AMAZONAS ATLANTES ESTÁ ATACANDO DO MAR! DEVE SER UMA INVASÃO!
EU ADORO INVASÕES!
VAMOS?
VAMOS. VOU FICAR DO TAMANHO DE UMA FORMIGA...
...MANTENDO A FORÇA DE UMA MODELO E >DROGA< ESQUECI QUE MINHAS NOVAS ROUPAS NÃO SÃO DE MOLÉCULAS INSTÁVEIS!
AINDA BEM QUE MINHA MAQUIAGEM E SPRAY DE CABELO, SÃO!

ESSA JANET!
SEMPRE PARTINDO PRA BRIGA,
SEM PENSAR E SEM CALÇA!
MAS QUE SOLDADA!
KIM
PARTIU! TÔ PASSANDO! FOGO NA BOMBA!!
EITA, DEUS!
CARAAAAACA!
AÍ VEM ELAS!
EI, O QUE É AQUILO?
OLHA O TAMANHO!
SÃO ENORMES!
TÃO VERDES, E TÃO ENORMES, DOIS...
PUNHOS!!
CORRE!
AIAIAI
AAH!
DIVOLTAPRAGUA!!
SAI FORA, MENINADA!
O QUE FOI ISSO, MULHER-HULK?
AQUI, VESTE ISSO ANTES QUE FIQUE GRIPADA OU SEI LÁ...
O QUE FOI ISSO, VESPA? FOI UMA TRAMA BIZARRA E MAQUIAVÉLICA QUE TALVEZ JAMAIS COMPREENDEREMOS...
ENQUANTO ISSO, EM OUTRO LUGAR, AS RAMIFICAÇÕES DA TRAMA SUPRAMENCIONADA COMEÇAM A APARECER EM UMA DISPUTA DE CAMISETA MOLHADA NA PRAIA, ONDE AS ESTRELAS CONVIDADAS VIÚVA-NEGRA E FEITICEIRA ESCARLATE ESTÃO DISFARÇADAS...

TÁ.
DE NOVO, BELAS IMAGENS, MAS ME PERDOEM SE DUVIDO DE VOCÊS, RAPAZES.
MAS EU SEI PELAS CARTAS DE LEITORAS, QUE TEM MUITAS MULHERES QUE ACOMPANHAM O MEU GIBI.
E ELAS APRECIAM ALGO UM POUCO MENOS ÓBVIO.
RENÉE... NÃO ESTAMOS RESOLVENDO NADA.
ACHO QUE O MELHOR É CANCELAR MESMO.
NÃO, NÃO, NÃO. EU AINDA TENHO MAIS ALGUNS ESBOÇOS AQUI.
SÓ MANTÉM A MENTE ABERTA.
BEM, JÁ QUE TEM TANTO ARTISTA TENTANDO SER ROTEIRISTA HOJE EM DIA...
...QUE TAL UM ROTEIRISTA QUE TENTOU VIRAR DESENHISTA? ELE ME TROUXE ISTO...

CYPRESS HILLS, BROKLYN...

UMA NOITE SOMBRIA E PERIGOSA NO CEMITÉRIO DE SALEM FIELD.

SEM LUA PARA ILUMINAR O FUNDO DAS CENAS.

SEM ESTRELAS PARA DAR SENSO DE PERSPECTIVA.

AINDA ASSIM, NOSSA PODEROSA E BEM ARMADA HEROÍNA SEGUE EM FRENTE.

ELA PRECISA. EM SEU CORAÇÃO ELA SABE DISSO...

MACKIE INSPIRADO EM LIEFELD

SANGUE INOCENTE FOI DERRAMADO!

VINGANÇA É O PRATO DO DIA!

O SANGUE DOS INOCENTES DEVE SER VINGADO!

AQUELES QUE DERRAMARAM SANGUE INOCENTE DEVEM SENTIR A IRA DA VINGANÇA!

A VINGANÇA SERÁ O PRATO DA NOITE!

INOCENTES SERÃO VINGADOS!

MACKIE INSPIRADO EM LIEFELD

FWOOSH

CHEGOU A HORA DE SE TRANSFORMAR NO...

...ESPÍRITO DA VINGANÇA.

A SENSACIONAL MULHER-HULK

DA VINGANÇA

HOWARD MACKIE: ARTE/ROTEIRO
QUEM LIGA PRO RESTO?!?

MACKIE INSPIRADO EM TEX

NÃO!
TENHO CERTEZA QUE A ARTE-FINAL FEZ O POSSÍVEL PRA RESOLVER...
...MAS...
THUMP THUMP
ESSE BARULHO DE NOVO!
ESTÃO BOMBARDEANDO RATOS COM RAIOS GAMA?!
NÃO. EU JÁ DISSE QUE NÃO É NADA!
VAMOS. MULHER-HULK, ESTA É A ÚLTIMA AMOSTRA QUE EU TENHO...
...MAS EU GUARDEI A MINHA FAVORITA PRO FINAL.
TÁ BOM. VAMOS VER.
MAS SE EU NÃO LER MAIS DO QUE DUAS PÁGINAS DESSA, A GENTE VAI CANCELAR O GIBI. COMBINADO?

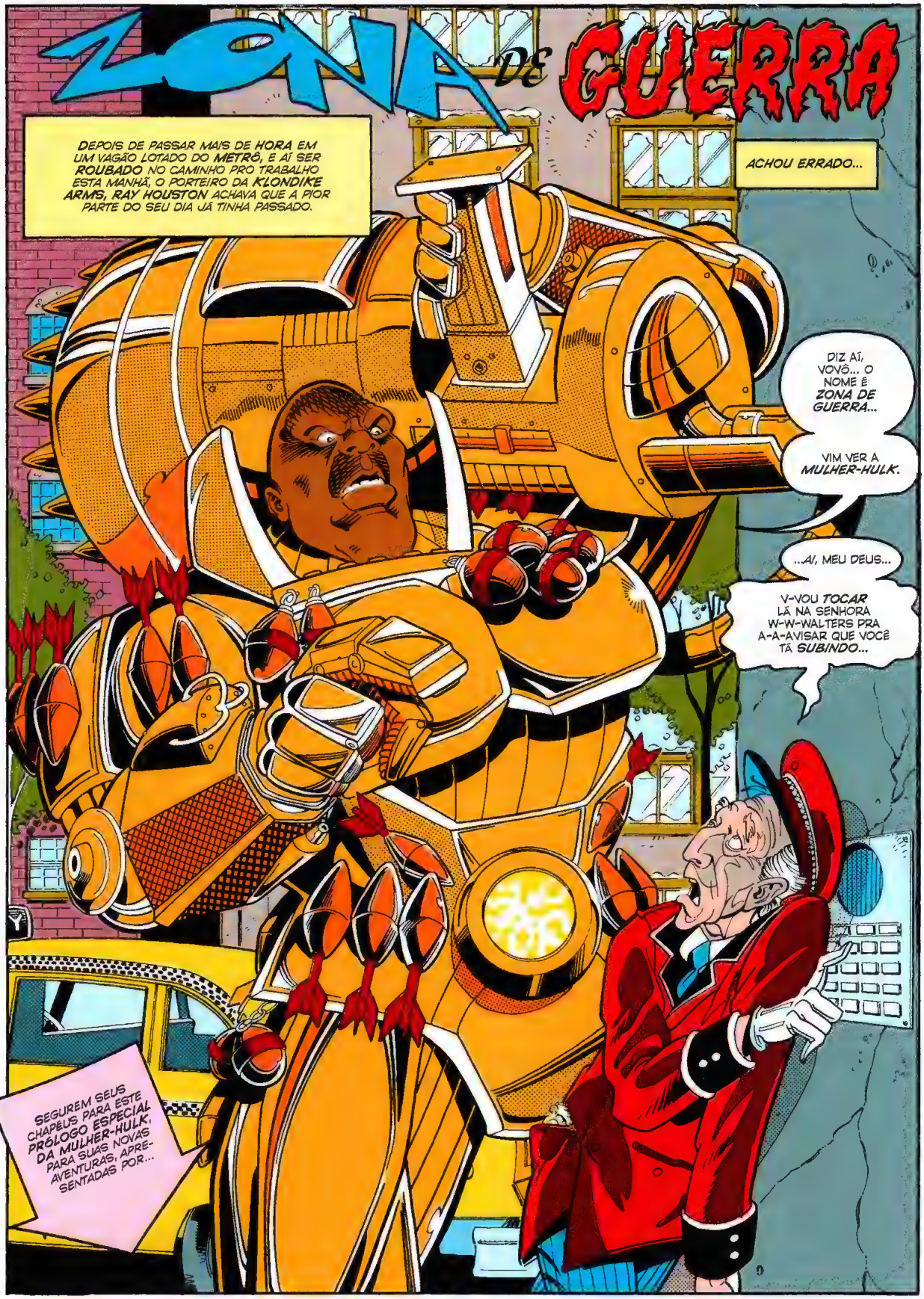

MICHAEL EURY ROTEIRO • TODD BRITTON DESENHOS • MIKE DeCARLO ARTE-FINAL • GLYNIS OLIVER CORES • RENÉE WITTERSTAETTER EDITORA ORIGINAL • TOM DeFALCO EDITOR-CHEFE ORIGINAL

NÃO SE PREOCUPA. EU SUBO SOZINHO.
M-M-MAS... VOCÊ PRECISA FAZER O REGISTRO PRIMEIRO...
RELAXA AÍ, PAPAI. HASTA LA VISTA, BABE.
HA-HA, SEMPRE QUIS DIZER ISSO.
SÓ MAIS SEIS MESES ATÉ A APOSENTADORIA... SÓ MAIS SEIS MESES PRA APOSENTADORIA...
SHHH
CATORZE ANDARES ACIMA...
SABE, LOUISE, EU FICO PENSANDO SOBRE COMO A VIDA VAI SER SEM O JOHN...
E NÃO SEI BEM SE VOU GOSTAR.
MAS, JEN, O BYRNE JÁ TE ABANDONOU ANTES...
SIM, E TIVE MAIS ROTEIRISTAS E DESENHISTAS NESSA ÉPOCA DO QUE CAPAS ALTERNATIVAS DO HOMEM-ARANHA!
...E EU SOU A PRINCIPAL SUPER-HEROÍNA DA MARVEL E MEREÇO A MELHOR EQUIPE CRIATIVA!
A MINHA ORIGEM FOI ESCRITA PELO STAN LEE! A GENTE TÁ FALANDO DE PRIMEIRA DIVISÃO AQUI!
E FICOU TUDO BEM. E SE VOCÊ ACHA QUE DEPOIS DO BYRNE, TUDO ACABA. É SÓ FALAR COM O NAMOR.
E O QUARTETO.
E OS X-MEN.
O HULK.
CAPITÃO AMÉRICA.
REUNIÃO QF 13:30
REUNIÃO VINGADORES 14:30
RENEE LIKES
E...
SIM, SIM. EU SAQUEI. MAS EU GOSTAVA MUITO DO JOHN...

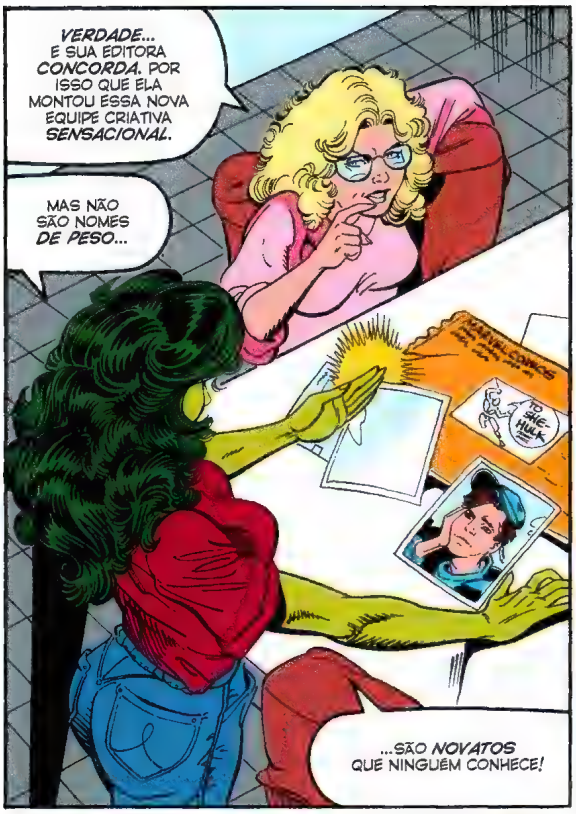
VERDADE... E SUA EDITORA CONCORDA. POR ISSO QUE ELA MONTOU ESSA NOVA EQUIPE CRIATIVA SENSACIONAL.
MAS NÃO SÃO NOMES DE PESO...
MARVEL COMICS
TÔ SHE-HULK
...SÃO NOVATOS QUE NINGUÉM CONHECE!

AH, DEIXA PRA LÁ, JEN! ESTÁ IGNORANDO O FATO DE QUE O JOHN BYRNE TAMBÉM JÁ FOI UM NOVATO, E ATÉ OS PRIMEIROS TRABALHOS DELE JÁ FORAM ESQUECIDOS.
TÁ, MENOS "WHEELIE E OS MORDEDORES", VAI...

TÁ, TÁ. VAMOS DAR UMA OLHADA NA EQUIPE...
CERTO, MEU DESENHISTA, TODD BRITTON, ELE É BOM, LOUISE... DEIXA NÓS DUAS LINDAS!

MAS O ESCRITOR, MICHAEL EURY... ELE ERA EDITOR NA DISTINTA CONCORRÊNCIA!
ESSE CARA AÍ É ESPIÃO!
PELO MENOS NÃO É BRITÂNICO... DETESTO VER AQUELES SELINHOS DE RECOMENDADO PARA MAIORES NAS MINHAS CAPAS!

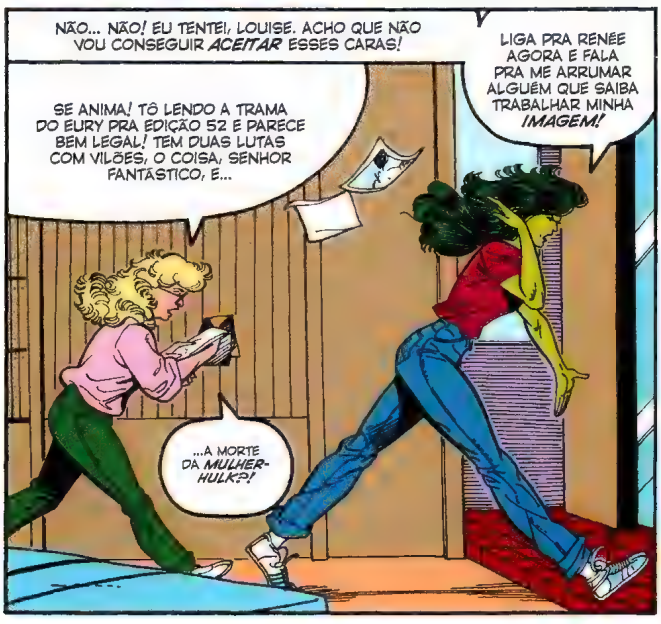
NÃO... NÃO! EU TENTEI, LOUISE. ACHO QUE NÃO VOU CONSEGUIR ACEITAR ESSES CARAS!
LIGA PRA RENÉE AGORA E FALA PRA ME ARRUMAR ALGUÉM QUE SAIBA TRABALHAR MINHA IMAGEM!
SE ANIMA! TÔ LENDO A TRAMA DO EURY PRA EDIÇÃO 52 E PARECE BEM LEGAL! TEM DUAS LUTAS COM VILÕES, O COISA, SENHOR FANTÁSTICO, E...
...A MORTE DA MULHER-HULK?!

MINHA MORTE? QUE BONITO.
UM BELO JEITO DE INICIAR UMA NOVA ERA DE MARAVILHAS MARVEL!
É... MAS VAI VER FALAM DE VOCÊ NA TEVÊ, NÉ?

EU É QUE NÃO VOU... NÃO QUERO MAIS FALAR SOBRE ISSO! VOU ME BRONZEAR PRA ME DISTRAIR UM POUCO!
BRONZEAR? MAS, JEN... ESTAMOS NO INVERNO!
E DAÍ? MOSTRAR UM POUQUINHO DE PELE NÃO FAZ MAL A NINGUÉM.
PENSE BEM, JENNIFER! A EQUIPE NOVA PODE FAZER DE VOCÊ UM DOS MEDALHÕES DO UNIVERSO MARVEL!
VAMOS... APOIE ELES!
TÁ BOM. TALVEZ VOCÊ ESTEJA CERTA... ESTOU PRONTA PRO QUE O MICHAEL E O TODD TIVEREM EM MENTE PRA MIM!
ALGUMA IDEIA DO TIPO DE SUPERVILÃO QUE OS MEDALHÕES ESTÃO ENFRENTANDO?
QUE TAL UM TODO EQUIPADO NUMA ARMADURA MORTAL CHEIA DE ARMAS PARAMILITARES DE ÚLTIMA GERAÇÃO PRA COMEÇAR?
TCHAK
HMMM... PARECE UMA DELÍCIA. TEM O NÚMERO DELE?
DEIXA QUE EU TE LIGO, MULHER-HULK...
UMA PANCADARIA 0800...
EEEIACK!
AAAAAAHH!
...PODE LIGAR QUE É DE GRAÇA, MOLECADA. SÓ PEÇAM PRO PAPAI E A MAMÃE.

CRASH
TSSCHK
O QUE VOCÊ ACHA QUE ESTÁ FAZENDO, IDIOTA?
O NOME É ZONA DE GUERRA, QUERIDINHA.
TEM POTENCIAL PRA LICENCIAMENTO, FALA AÍ?!
BONEQUINHOS, FIGURINHAS...
K-TANG
ENTÃO, LICENCIA ISSO AQUI, OTÁRIO!
CHUGG
TICK TICK TICK
FOOM
LOUISE!
VOCÊ TÁ BEM?
ATÉ QUE SIM... GRAÇAS À SUA CADEIRA PESADONA...
MAS CUIDADO COM ONDE ACERTA O BABACA... ELE TEM TANTAS ARMAS...
UM SOCO MAL DADO PODE EXPLODIR O QUARTEIRÃO!
ENTÃO VOU MIRAR BEM NA CABEÇONA FEIA E DESPROTEGIDA DELE E...

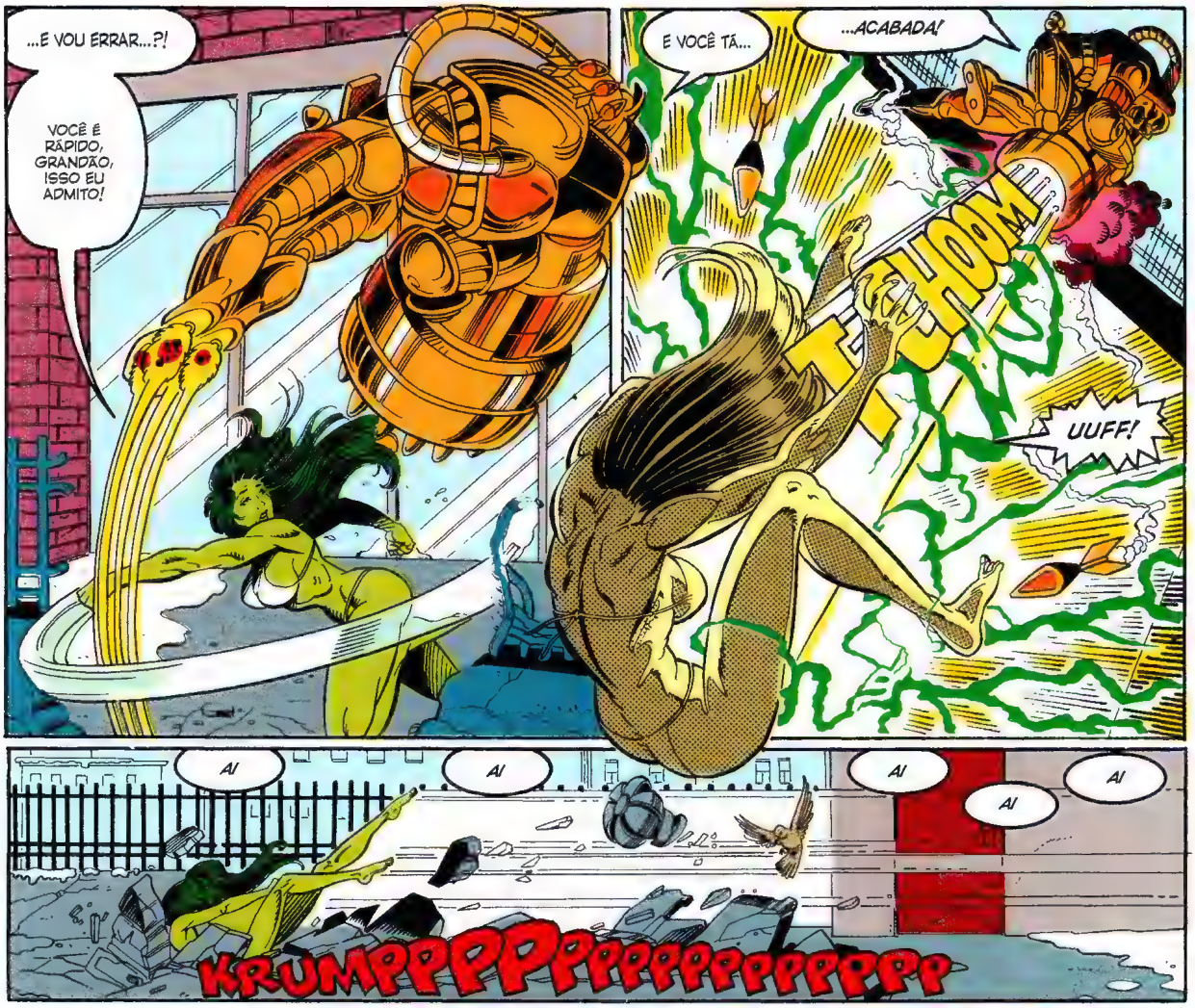
...E VOU ERRAR...?!
VOCÊ É RÁPIDO, GRANDÃO, ISSO EU ADMITO!
E VOCÊ TÁ...
...ACABADA!
T'HOOM
UUFF!
AI
AI
AI
AI
AI
KRUMPPPPPPPPPPPPPPPP

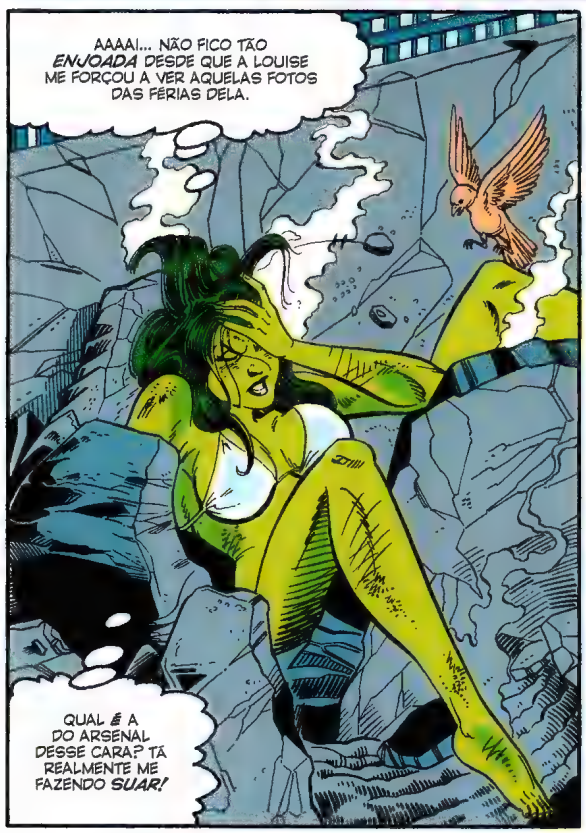
AAAAI... NÃO FICO TÃO *ENJOADA* DESDE QUE A LOUISE ME FORÇOU A VER AQUELAS FOTOS DAS FÉRIAS DELA.
QUAL É A DO ARSENAL DESSE CARA? TÁ REALMENTE ME FAZENDO *SUAR!*

HAHAHA-HAHAHA-HAHA!
ESSE FOI O SEU *MELHOR?*
ACHEI QUE TIVESSE NA *PRIMEIRA DIVISÃO!*
É. ACHO QUE *TÁ,* SIM.

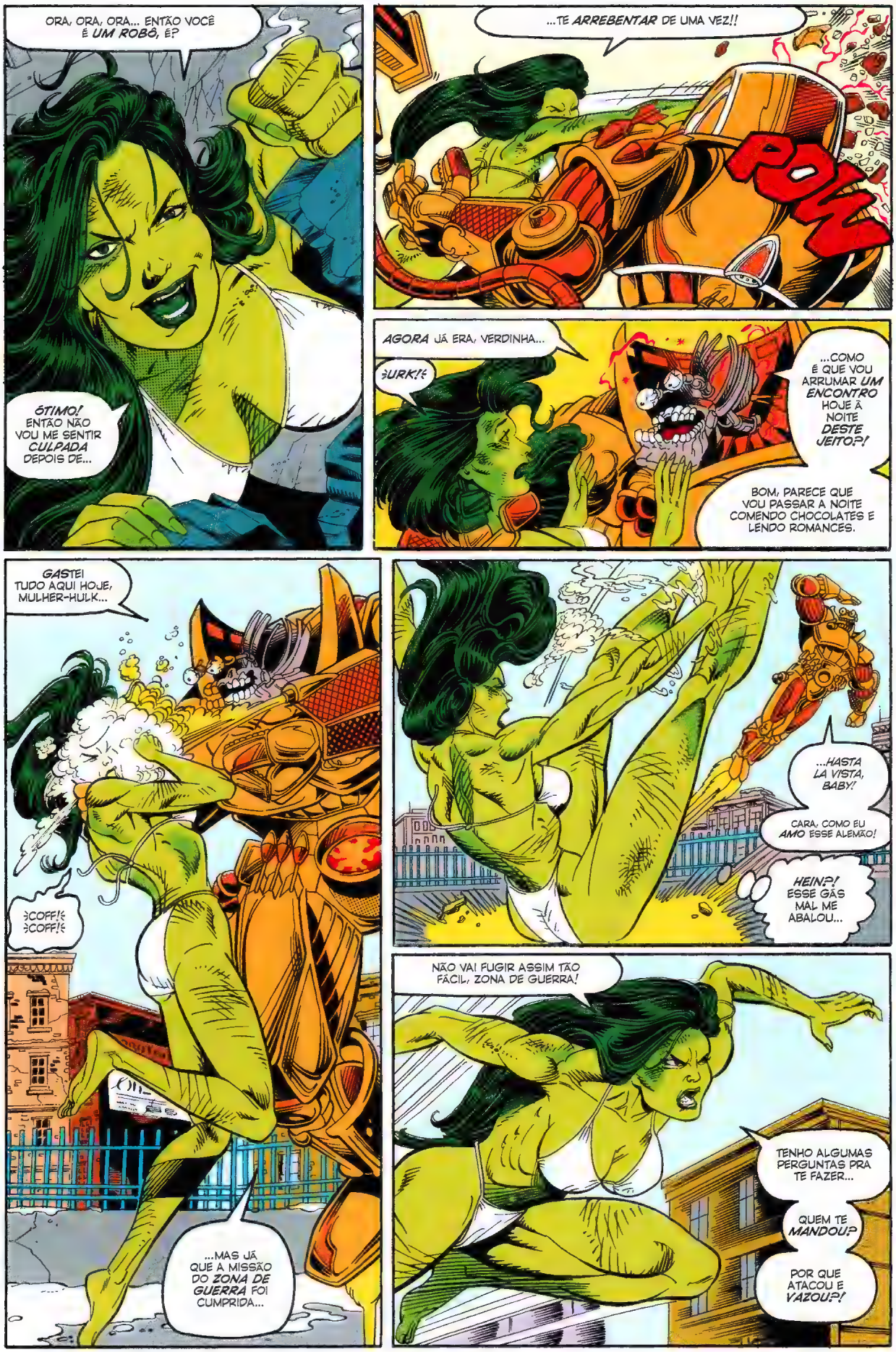
ORA, ORA, ORA... ENTÃO VOCÊ É *UM ROBÔ*, É?
ÓTIMO! ENTÃO NÃO VOU ME SENTIR *CULPADA* DEPOIS DE...
...TE *ARREBENTAR* DE UMA VEZ!!
POW
AGORA JÁ ERA, VERDINHA...
>URK!<
...COMO É QUE VOU ARRUMAR *UM ENCONTRO* HOJE À NOITE *DESTE JEITO?!*
BOM, PARECE QUE VOU PASSAR A NOITE COMENDO CHOCOLATES E LENDO ROMANCES.
GASTEI TUDO AQUI HOJE, MULHER-HULK...
>COFF!<
>COFF!<
...MAS JÁ QUE A MISSÃO DO *ZONA DE GUERRA* FOI CUMPRIDA...
...HASTA LA VISTA, BABY!
CARA, COMO EU *AMO* ESSE ALEMÃO!
HEIN?! ESSE GÁS MAL ME ABALOU...
NÃO VAI FUGIR ASSIM TÃO FÁCIL, ZONA DE GUERRA!
TENHO ALGUMAS PERGUNTAS PRA TE FAZER...
QUEM TE *MANDOU?*
POR QUE ATACOU E *VAZOU?!*

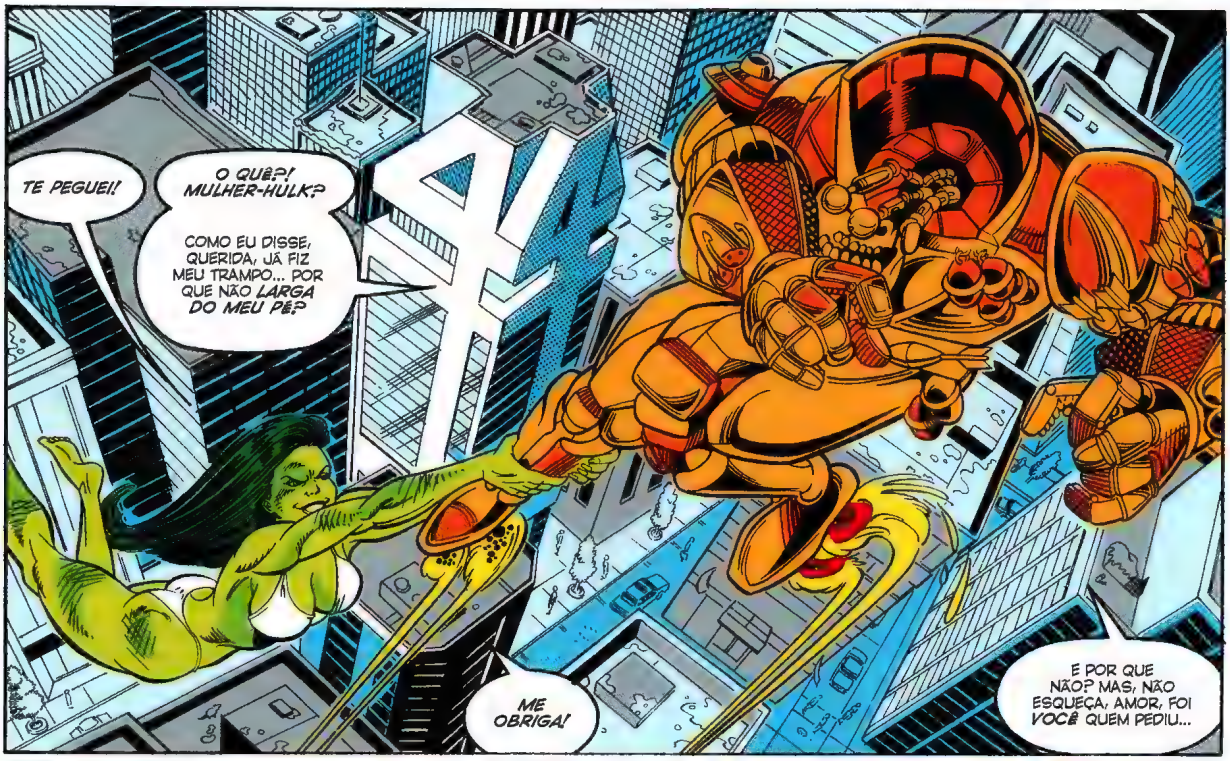
TE PEGUEI!
O QUÊ?! MULHER-HULK?
COMO EU DISSE, QUERIDA, JÁ FIZ MEU TRAMPO... POR QUE NÃO LARGA DO MEU PÉ?
ME OBRIGA!
E POR QUE NÃO? MAS, NÃO ESQUEÇA, AMOR, FOI VOCÊ QUEM PEDIU...

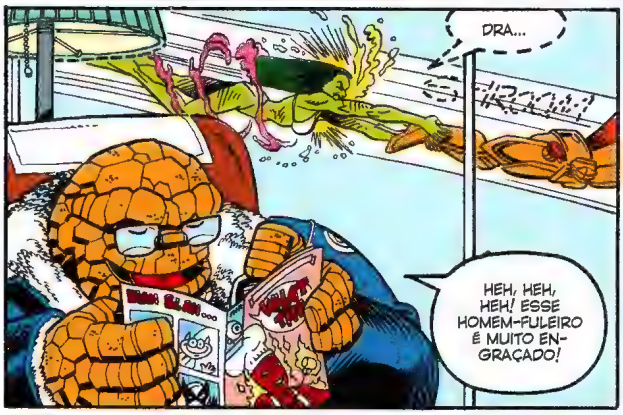
DRA...
HEH, HEH, HEH! ESSE HOMEM-FULEIRO É MUITO ENGRAÇADO!

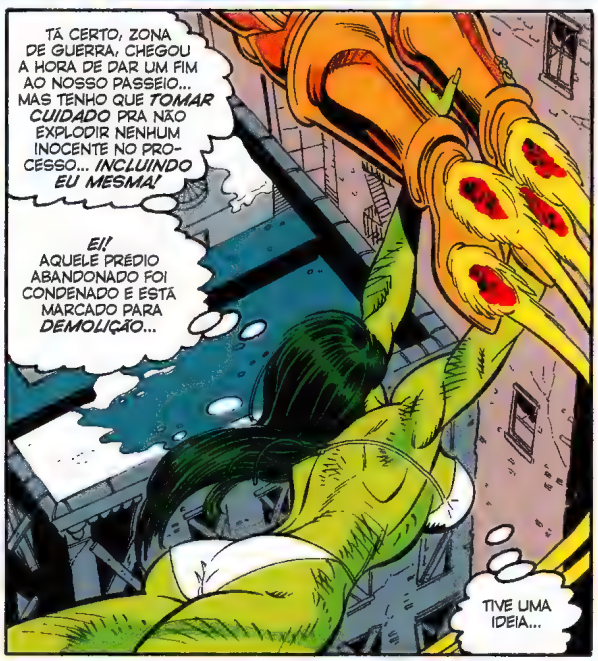
TÁ CERTO, ZONA DE GUERRA, CHEGOU A HORA DE DAR UM FIM AO NOSSO PASSEIO... MAS TENHO QUE TOMAR CUIDADO PRA NÃO EXPLODIR NENHUM INOCENTE NO PROCESSO... INCLUINDO EU MESMA!
EI! AQUELE PRÉDIO ABANDONADO FOI CONDENADO E ESTÁ MARCADO PARA DEMOLIÇÃO...
TIVE UMA IDEIA...

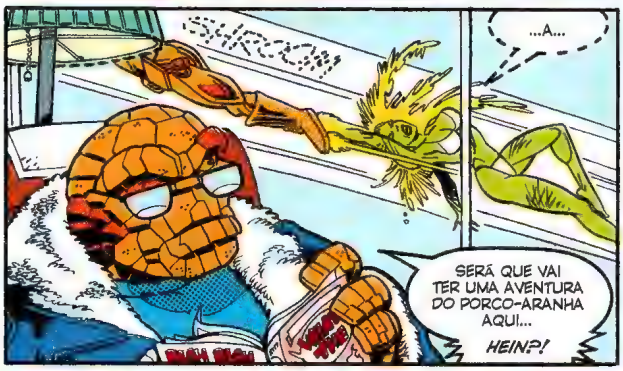
...A...
SERÁ QUE VAI TER UMA AVENTURA DO PORCO-ARANHA AQUI...
HEIN?!

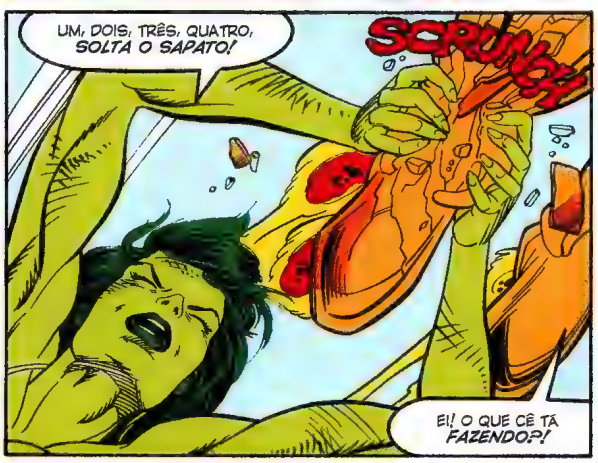
UM, DOIS, TRÊS, QUATRO, SOLTA O SAPATO!
SCRUNCH
EI! O QUE CÊ TÁ FAZENDO?!

...MIIIIN!
FWOOOSH

CINCO, SEIS, SETE, OITO, TE JOGO PRA FORA NESTE PONTO!
E EU TAMBÉM... VAI VER DEVERIA TER PENSADO MELHOR NISSO...
NÃO, MINHAS BOTAS À JATO!
EU--
"FALLING
TOOM
POOM
BOOM
KA-CHOOM
E ESSE É O FIM DO ZONA DE GUERRA, MAS E EU?!
NÃO SEI SE CONSIGO SOBREVIVER A UMA QUEDA DESTA ALTURA...
QUER UMA CARONA, HULKINHA?
COISA! MAS VOCÊ SÓ IA APARECER DAQUI A DUAS EDIÇÕES!
NÃO QUE EU ESTEJA RECLAMANDO...
DEPOIS QUE A MULHER-HULK E O COISA RECOLHERAM OS RESTOS DO ZONA DE GUERRA DE DENTRO DO QUE SOBROU DO PRÉDIO...
OBRIGADA, BEN... VOCÊ É UM AMOR!
PRONTO, HULKINHA... NÃO HÁ LUGAR COMO O LAR!
SÓ NÃO DEIXA A ALICIA OUVIR VOCÊ FALANDO ASSIM... VOCÊ SABE COMO ELA TEM CIÚME DE UM PEDAÇÃO DE MAU CAMINHO COMO EU!

EM DOIS MESES: A NOVA EQUIPE ASSUME O ÉPICO MAIS MORTAL DA MULHER-HULK!
MAS NO ***PRÓXIMO*** *MÊS: A VERDINHA ENCONTRA A* ***SELVAGEM*** *MULHER-HULK(?)!!*
NÃO PERCA!

EI... ATÉ QUE NÃO FOI TÃO MAL!
PELO MENOS CONSEGUI LER ATÉ O FINAL...
THUMP THUMP
TÁ BOM! AGORA CHEGA!
MAS QUE DIABO SÃO ESSAS BATIDAS NO ARMÁRIO?
NÃO! MULHER-HULK! NÃO...!!
BYRNE!!
VOCÊ NÃO MORREU...?
LLRRRR NNMMM MMMRRR!
O QUÊ?
AH, CERTO, NEM VOCÊ CONSEGUE FALAR AMORDAÇADO.
AGORA, O QUE VOCÊ DISSE?
EU DISSE "É CLARO QUE NÃO MORRI! GÊNIOS NUNCA MORREM".

MAS GÊNIOS PODEM SER NOCAUTEADOS E TRANCADOS EM ARMÁRIOS...
...POR EDITORAS QUE QUEREM *PASSAR A PERNA* NELES!
CALMA, JOHN...

RENÉE... O QUE ESTÁ *ACONTECENDO?!*
NÃO É *NADA DE MAIS*, MULHER-HULK. EU SÓ... ACHEI QUE ERA A HORA DO JOHN DAR UMA *PARADA*.
ELE VEM TRABALHANDO *DEMAIS* ULTIMAMENTE.

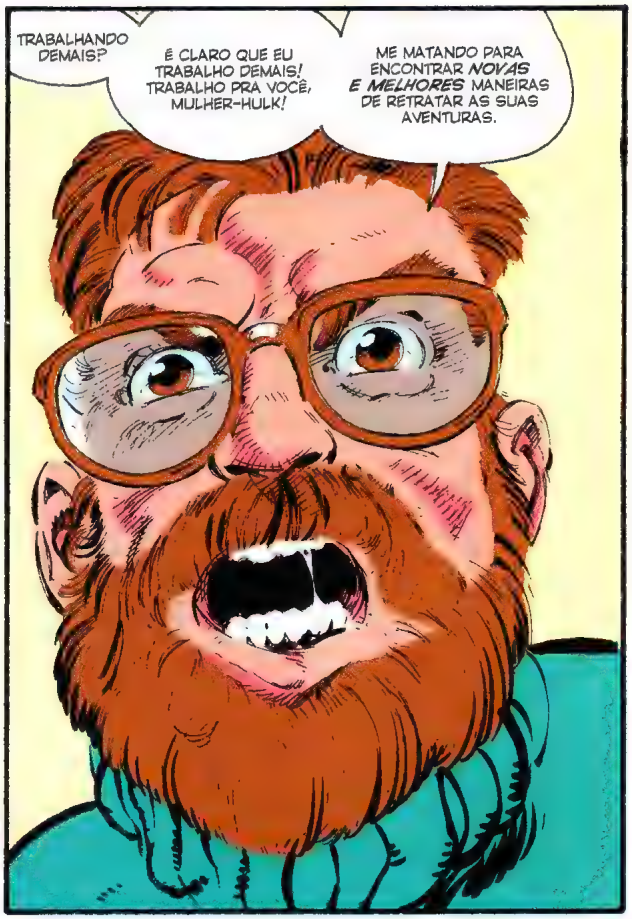
TRABALHANDO DEMAIS?
É CLARO QUE EU TRABALHO DEMAIS! TRABALHO PRA VOCÊ, MULHER-HULK!
ME MATANDO PARA ENCONTRAR *NOVAS E MELHORES* MANEIRAS DE RETRATAR AS SUAS AVENTURAS.

TRABALHANDO EM UM *ATAQUE DE NERVOS*, VOCÊ QUER DIZER.
VÁ EM FRENTE! *MOSTRA* PRA ELA AS PÁGINAS QUE ME ENTREGOU PARA A PRÓXIMA EDIÇÃO!
VAI! *MOSTRA!*
E VOU MESMO!
MULHER-HULK, SEI QUE VAI APRECIAR A *GENIALIDADE* QUANDO LER.

PEQUENA MULHER-HULK
EM BANDIDOS DEMAIS ESTRAGAM A TRAMA!!
PEQUENA MULHER-HULK!
500 lbs.

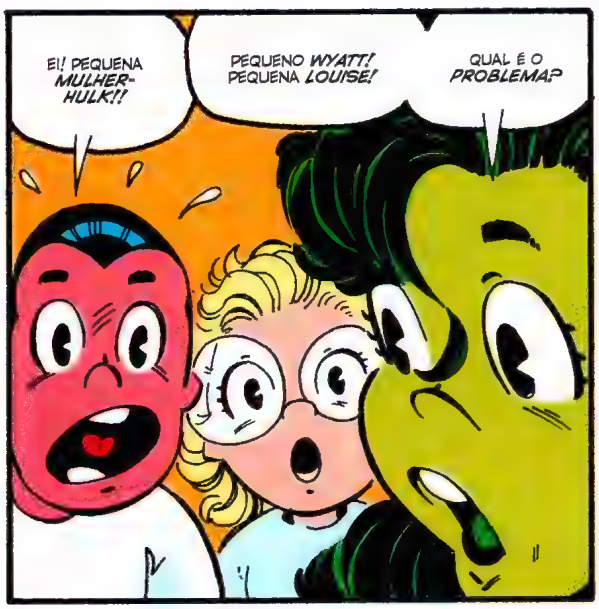
EI! PEQUENA MULHER-HULK!!
PEQUENO WYATT! PEQUENA LOUISE!
QUAL É O PROBLEMA?

É O PEQUENO XEMNU!
ELE SE JUNTOU AO SPRAGG, O MORRINHO VIVO...

...E ESTÃO ATACANDO O PEQUENO QUARTETO FANTÁSTICO!
DIACHO!
TEMOS QUE AJUDAR!

OLHA! ESTÃO AÍ!
PEQUENO COISA PARECE ESTAR INDO BEM...

...MAS A PEQUENA MULHER INVISÍVEL...
QUER DIZER... A GAROTA INVISÍVEL...
...ESTÁ COM PROBLEMAS!

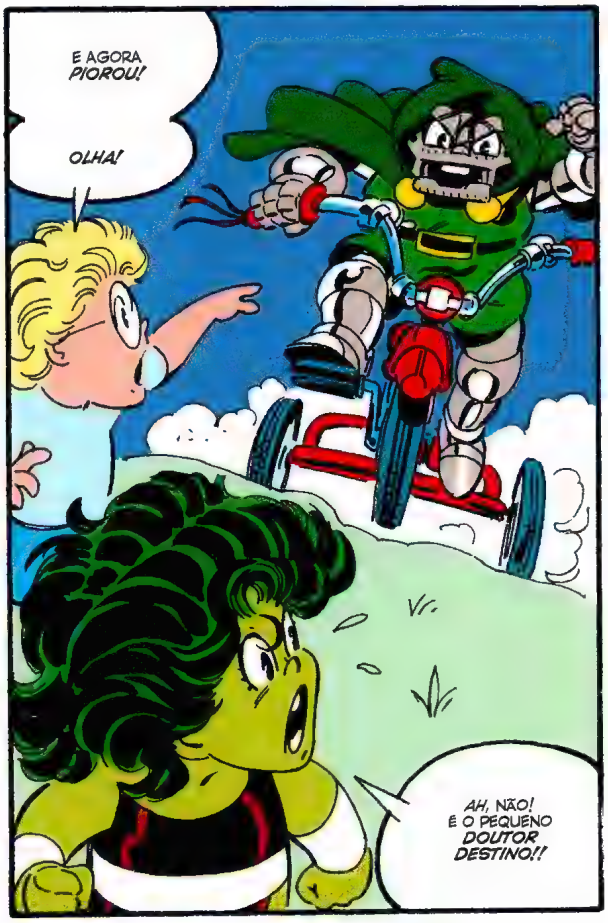
E AGORA PIOROU!
OLHA!
AH, NÃO! É O PEQUENO DOUTOR DESTINO!!

AGRADECIMENTOS ESPECIAIS PARA: **DAVE GIBBONS, FRANK MILLER, WENDY PINI, WALT SIMONSON, TERRY AUSTIN, HOWARD CHAYKIN, ADAMS HUGHES, E HOWARD MACKIE** POR TORNAREM ESTA EDIÇÃO TÃO ESPECIAL! E, É CLARO, UM AGRADECIMENTO ESPECIAL PARA **JOHN BYRNE** EM PESSOA POR TODO O TRABALHO **MEMORÁVEL NA MULHER-HULK!** FOI UM PRAZER.

--Renée 1493

Pôster por **John Byrne,** 1984

Arte por **John Byrne**

Entrevista com JOHN BYRNE

Qualquer um que goste da Marvel não precisa ser apresentado ao trabalho de **John Byrne,** *que, escrevendo roteiros, desenhando, fazendo arte-final ou qualquer combinação desses três, produziu trabalhos memoráveis durante uma década em QUARTETO FANTÁSTICO, TROPA ALFA, X-MEN, O INCRÍVEL HULK e muitos outros. No entanto, nos últimos anos, ele não vem trabalhando em qualquer série que se passe no Universo Marvel, já que estava ocupado revitalizando o principal personagem da Distinta Concorrência. Mas ele não ficou totalmente longe da Casa das Ideias por muito tempo. Começou fazendo roteiro e leiautes para THE STAR BRAND, e, agora, finalmente, voltou para escrever e desenhar duas séries mensais também. Logo assumirá o controle de VINGADORES DA COSTA OESTE e, logo em seguida, chega sua nova MULHER-HULK,*

uma revista que promete ser muito diferente de qualquer outra que você já tenha visto. A MARVEL AGE MAGAZINE conversou com John para entender mais sobre seus novos projetos e o que pensa sobre voltar a trabalhar com personagens da editora depois de tanto tempo.

MARVEL AGE MAGAZINE: Como você chegou a VINGADORES DA COSTA OESTE?

JOHN: Estou assumindo VINGADORES DA COSTA OESTE a partir do número 42. Isso aconteceu principalmente porque **Howard Mackie** me pediu. Pelo que entendi, foi tomada uma decisão editorial que levou à necessidade de mudanças na revista. Howard chegou à conclusão de que poderia matar dois coelhos com uma cajadada só se viesse atrás de mim: conseguir um roteirista e desenhista. Então foi o que fez. O que finalmente me convenceu a fazer isso foi descobrir que **Visão** e **Feiticeira Escarlate** eram parte da equipe, porque a Feiticeira é uma das minhas personagens preferidas. Me apaixonei por ela aos treze anos de idade, quando apareceu pela primeira vez em X-MEN. O Visão é um dos meus preferidos também, e poder trabalhar com eles foi uma das coisas mais divertidas em fazer os VINGADORES DA COSTA LESTE tantos anos atrás.

MARVEL AGE MAGAZINE: Quem vai fazer a arte-final de VINGADORES DA COSTA OESTE?

JOHN: No momento, **Mike Machlan** vai continuar finalizando.

MARVEL AGE MAGAZINE: quais outros personagens estarão na equipe?

JOHN: Alguns personagens saem antes de eu assumir: **Cavaleiro da Lua** e **Mantis.** Então sobram **Gavião Arqueiro,** Visão, Feiticeira Escarlate, **Dr. Pym**, a **Vespa, Magnum, Tigresa**...

MARVEL AGE MAGAZINE: **Harpia?**

JOHN: A Harpia vai aparecer, mas não é mais membro da equipe. Até o fim do meu terceiro número, o 44, teremos um novo membro que, por enquanto, fica em segredo porque não quero estragar a surpresa. Uns dois números depois, teremos outro membro novo que será uma surpresa maior ainda.

MARVEL AGE MAGAZINE: E nenhum deles é o **Homem de Ferro.**

JOHN: E nenhum deles é o Homem de Ferro. Por enquanto, o Homem de Ferro volta só no número 51.

MARVEL AGE MAGAZINE: que tipo de histórias pretende fazer?

JOHN: Pra começar, vou fazer todo tipo de coisa com o Visão nas três primeiras edições, 42 a 44. Então, toda a relação do Visão com o resto da equipe – e com a Feiticeira Escarlate, principalmente, vai ser bastante alterada. Isso significa que alguns dos outros relacionamentos interpessoais vão mudar. Por exemplo, vamos descobrir que **Simon Williams** [Magnum] se manteve cortês e afastado enquanto a Feiticeira estava casada. Mas agora que a situação é diferente... digamos que ele vai revelar que o Visão ter se apaixonado por ela não é surpresa alguma, já que ele tem os padrões mentais do Magnum. E Magnum também tem os padrões mentais de Magnum, então ele ficou alimentando essa queda pela Feiticeira sem poder fazer nada a respeito. Mas, agora, devido a certas mudanças, talvez ele possa fazer algo a respeito.

MARVEL AGE MAGAZINE: Por que está fazendo essas mudanças com o Visão?

JOHN: Bom, isso evoluiu da história que o **Roger Stern fez** há uns anos [em VINGADORES], na qual o Visão dominou todos os computadores do mundo. Não fiquei 100% satisfeito com como aquela história terminou. Sei que Roger a concluiu daquele jeito por causa da minissérie VISÃO E FEITICEIRA ESCARLATE que vinha logo em seguida. Agora que isso não é mais uma questão, dei meu jeito de entrar nesse ciclo e colocar a conclusão que achei que deveria ter... e é dessa conclusão que vem a Grande Surpresa em relação ao Visão. Aliás, é disso que vem um novo membro, lá pelo número 46.

MARVEL AGE MAGAZINE: Isso é uma tentativa de "volta às origens" com o Visão?

JOHN: Não exatamente. Ele vai ficar mais parecido com como era antigamente, num sentido de ser mais frio e robótico. Mas é um desenvolvimento natural da história. Não estou conscientemente tentando fazer uma "volta às origens" nisso. Estou cansado dessa brincadeira. Uma das coisas mais atraentes dos VINGADORES DA COSTA OESTE é que não tem nada que precisa ser "consertado". Então eu pude só assumir o controle e seguir em frente, em vez de gastar seis edições colocando as coisas no lugar, como já fui contratado para fazer muitas vezes no passado.

MARVEL AGE MAGAZINE: Linhas narrativas passadas como a referente ao **Cavaleiro Fantasma** serão finalizadas antes que você assuma?

JOHN: Sim. Me prometeram ficha limpa pra começar.

MARVEL AGE MAGAZINE: O que mais pode nos contar sobre histórias vindouras?

JOHN: Quero expandir bastante o alcance. Estou praticamente ignorando as palavras "Costa" e "Oeste". Ao que me diz respeito, estou trabalhando com os **Vingadores**. Conversei com **Walt Simonson,** já que ele é o atual roteirista dos VINGADORES da costa leste e concorda que ambos estamos fazendo a mesma revista, mas com equipes diferentes. Então tenho acesso a todos os personagens dos VINGADORES e todos os vilões dos VINGADORES, o que funciona para ambas as equipes, já que não há nenhum grande vilão dos VINGADORES. As tramas serão basicamente do mesmo tipo

que costumo fazer na Marvel. Serão cósmicas às vezes, mais pés no chão em outras, mais realistas também. No fim das contas, estou fazendo coisa de grupo de super-heróis outra vez, algo que não faço há tempos. Nas primeiras edições, vou introduzir novos vilões. Tenho até uma aparição do bom e velho ***Ultron*** na minha primeira edição, mas isso é algo bem descartável de se dizer, porque, sim, são os Vingadores. A maior parte do impulso da edição 50 será a volta do Homem de Ferro, ainda que tenha alguns outros elementos também. Não sei exatamente como será a história a partir desse ponto, já que está seis edições à frente do que estou fazendo agora. Mas sei que quero me aproveitar da confusão, já que o mundo acredita que é um cara novo usando a armadura de Homem de Ferro e que o anterior morreu. Mas é claro que os Vingadores da Costa Oeste sabem que **Tony Stark** é o Homem de Ferro e não vão ser enganados. Então temos que cuidar de alguns pontos. O primeiro é que o Homem de Ferro agora, supostamente, é um assassino, então vai ter que lidar com isso. Depois, é claro, vão ter que dar um jeito na situação dele voltando pros Vingadores sem revelar que é o mesmo cara. Será que vão dizer "Oi, Homem de Ferro, bem-vindo de volta" ou vai acontecer alguma reintrodução, como se fosse outra pessoa? Sem dúvida, parte da história será a tentativa de descobrir se é *mesmo* outra pessoa vestindo a armadura.

MARVEL AGE MAGAZINE: Você nunca escreveu uma série ambientada na Califórnia. O que acha de desenhar palmeiras?

JOHN: [risos] Não tive que desenhar tantas assim, por sorte. A grande diferença é desenhar a cidade, porque Los Angeles é muito diferente de Nova York. Então venho desenhando vários prédios baixos em vez dos arranha-céus. Em Los Angeles os prédios mais altos ficam no centro, mas são todos bem baixos ao redor. Na verdade, ainda não desenhei o horizonte de Los Angeles. A equipe tem viajado mais pelo subúrbio, então vemos muitos prédios mais baixos e uma palmeira aqui e ali. Mas, na maior parte do tempo, coloco eles pra viajar por todo lugar, no mundo inteiro, como os Vingadores da costa leste e o **Quarteto Fantástico**. Quero levar eles pro espaço pra brigar com alienígenas. Tudo que os Vingadores fazem, porque eles *são* os Vingadores.

MARVEL AGE MAGAZINE: O que pretende fazer com os outros membros da equipe?

JOHN: A Vespa eu quero manter por perto, definitivamente. Quero brincar com a tensão entre ela e o Dr. Pym [seu ex-marido]. Pra falar a verdade, nunca gostei de eles terem se separado. Então [risos] vamos meio que forçar eles a ficar juntos de novo. O Gavião Arqueiro eu acho que deve dar uma sumida por enquanto. Ele não vai ficar muito feliz com o novo membro apresentado ao fim da edição 44. Isso ainda não é definitivo. Vamos ver o que acontece quando chegarmos no começo da 45. Ele também não está bem com o monte de coisas que aconteceram com a Harpia, principalmente o envolvimento dela no arco com o Visão que toma as três primeiras edições. A Tigresa vai mudar bastante. Não vou dizer como [risos]. Magnum continua basicamente o mesmo, tirando a queda pela Feiticeira Escarlate. Tenho uma história que é reflexo do fato de ele se tornar estrela de cinema. Pelas coisas que vão acontecer com o Visão e os filhos dela, acho que a Feiticeira Escarlate não vai ficar bem pelo próximo ano.

MARVEL AGE MAGAZINE: Como a sua nova série da MULHER-HULK vai ser diferente da anterior?

JOHN: A maior diferença é que agora a **Mulher-Hulk** tem uma personalidade, algo que antes não tinha. Não é uma crítica a quem escrevia antes. É só o fato de que a personagem passou um tempão sem que ninguém soubesse o que fazer com ela, até que Roger Stern começou a aplicar alguma malandragem nela em VINGADORES e eu só continuei. Outra grande diferença é que vai ser divertido. Minha maior ênfase nessa série é que eu quero me divertir com ela. Quero que os leitores se divirtam com ela. Então não vai ser aquela coisa carrancuda e realista. Vai ser meio doida, mais viajada. Vamos usar todos os vilões meia-boca que o **Carrasco** não matou, pra podermos fazer tramas bem bestas com eles. A Mulher-Hulk vai reagir a toda a estupidez que rola ao redor dela, revirando os olhos e dizendo "Por que só comigo, Senhor?".

MARVEL AGE MAGAZINE: Ela ainda continuará membro dos Vingadores?

JOHN: ela é uma agente solo, no que tange a ser uma super-heroína. Ela saiu dos Vingadores na mesma medida que qualquer um *consegue* sair dos Vingadores. Ela vai acabar voltando a trabalhar com direito. Acho que provavelmente vai ser recrutada por **Blake Tower** [do ministério público de Manhattan] para se tornar promotora em Nova York. Tenho que ver se seria um conflito de interesses ela perseguir os vilões como super-heroína e depois como promotora. Como você já sabe, eu estava pensando em mudar ela pra Califórnia e colocar como parte dos Vingadores da Costa Oeste, mas decidi que a equipe já estava ficando cheia demais. E também quero poder desenhar Nova York em pelo menos uma das minhas revistas.

MARVEL AGE MAGAZINE: Ela é da Califórnia, originalmente.

JOHN: Quero abafar isso um pouco. Às vezes a primeira série da MULHER-HULK me dá a impressão de que, se alguém é da Califórnia, tem que ser meio abobado. Não acho que haja qualquer motivo para presumir que o pessoal na Califórnia é mais doido. Então estou tentando evitar [representar a Mulher-Hulk] como a "garota da Califórnia". Ela é um mulherão,

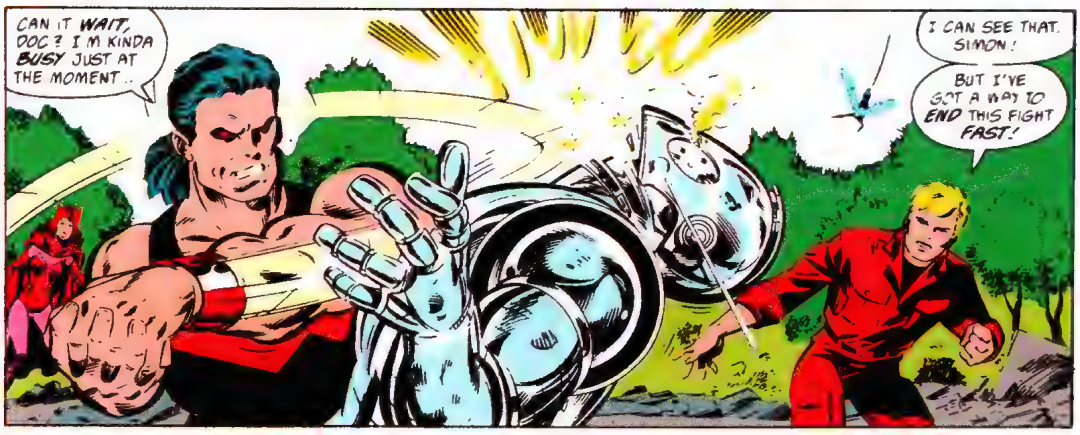

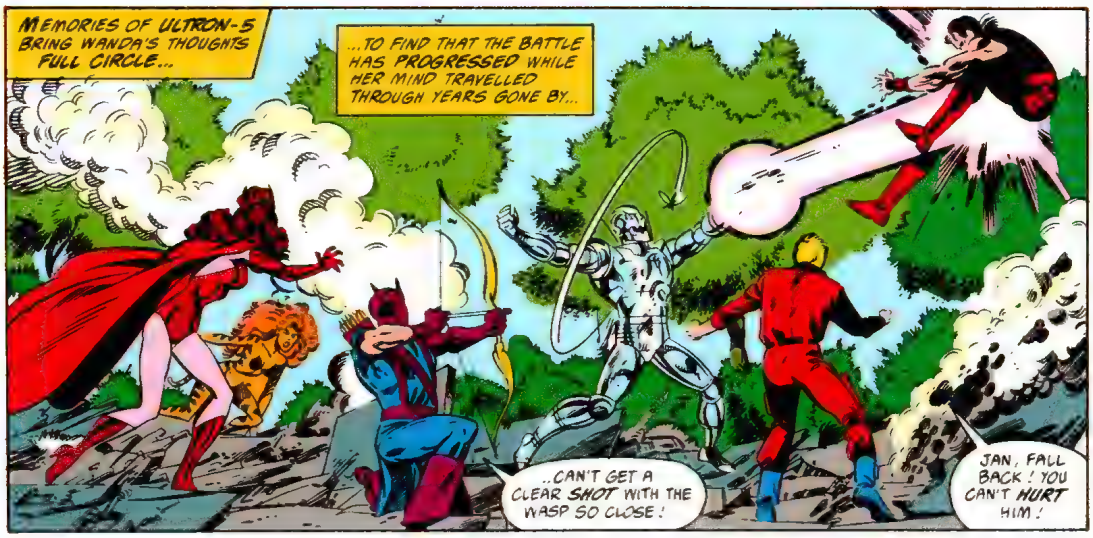

mas um mulherão internacionalmente. Ela não é especificamente californiana. Teremos pares românticos indo e voltando. A *graphic novel* da MULHER-HULK que está sendo produzida aparentemente dá um jeito no **Wyatt [Wingfoot** como namorado dela], então vou começar isso do zero também. Posso dizer que o primeiro interesse romântico que virá, provavelmente no primeiro ano, vai ser alguém que foi sugerido quando eu escrevia o QUARTETO FANTÁSTICO. As aventuras vão ser muito loucas, espero.

MARVEL AGE MAGAZINE: E quem serão os vilões?

JOHN: Vamos começar com o **Circo do Crime** na primeira edição. Depois vamos para o **Metaloide.** Depois vamos revelar quem estava por trás do Circo do Crime e do Metaloide, que seria os **Cabeças.** Eles estão tramando algo. Além disso, tem um monte de gente diferente [que posso usar]. Estou pensando em **Xemnu, o Ursinho de Pelúcia Cósmico.** Também pensei em **Arnim Zola** e **Doughboy.** Também pensei em **Mahkizmo,** mas não sei muito bem por onde anda ele. Mas não serão só os vilões mais bobos, claro. De vez em quando devo fazer algum épico cósmico mais sério, enquanto as revistas normais da Marvel fazem algo mais tresloucado.

Já vou demorar ainda mais [para começar] com a MULHER-HULK do que com os VINGADORES DA COSTA OESTE, o que eu tenho definido mesmo são as três primeiras edições. Mas sei que vai ser tudo o mais estranho possível.

MARVEL AGE MAGAZINE: Quem vai fazer a arte-final em MULHER-HULK?

JOHN: Ainda não sei.

MARVEL AGE MAGAZINE: Não será você mesmo?

JOHN: Não, acho que de arte-final devo fazer só as capas. Mas veremos.

MARVEL AGE MAGAZINE: Você já disse que a Mulher-Hulk deve falar com os leitores nas histórias.

JOHN: Talvez. Ainda temos esse elemento. Ela fala com o leitor na capa da primeira edição, então, de vez em quando, ela pode quebrar a quarta parede, mas não sei se será um elemento tão recorrente quando achei que seria. Acho que vou dar uma diminuída nisso, ver como funciona, se ela não pode fazer um comentário que faça com que a gente saiba que ela sabe que está em uma história em quadrinhos. Mas não vai ser tanto quanto em outros gibis do tipo.

MARVEL AGE MAGAZINE: Quando MULHER-HULK vai estar disponível?

JOHN: Não sei ao certo. Estão falando de janeiro ou março. Depende muito de quando eu consigo ter quatro edições prontas, porque **Tom [DeFalco]** quer ter quatro edições na gaveta antes de podermos marcar uma data, o que eu acho uma ótima ideia. VINGADORES DA COSTA OESTE é praticamente a mesma coisa. Por isso teremos um intervalo entre a última edição de **Steve Englehart** [38] e a minha primeira [42], pra eu poder ter algumas edições prontas na gaveta. Outros roteiristas estão fazendo histórias para finalizar e fechar as pontas soltas [entre os números 38 e 42].

MARVEL AGE MAGAZINE: O que você mais gosta em STARBRAND?

JOHN: É muito legal ter um universo tão bagunçado e ter um poder como o Estigma passando de mão em mão... e o fato de termos heróis que não sejam necessariamente heroicos. Eles não precisam ser heróis tradicionais. Eles não precisam usar uniformes. Certamente não têm mais nada a ver com o mundo lá fora. Mas é interessante trabalhar com algo tão ferrado. O pior que **Galactus** já fez com o planeta no Universo Marvel foi algo que podia ser restaurado bem rápido. No Novo Universo o dano é permanente. Não sei quanto tempo mais estarei em ESTIGMA. O primeiro fluxo de tramas que desenvolvi quando Howard me pediu para assumir a revista, originalmente, deveria levar umas seis edições. Agora parece que vou fazer nove. Veremos o que acontece depois disso.

MARVEL AGE MAGAZINE: O que acha de estar trabalhando no Universo Marvel novamente?

JOHN: A sensação é ótima. É muito divertido. Fiz as duas primeiras edições de VINGADORES DA COSTA OESTE em umas duas semanas. Foi muito divertido trabalhar com aqueles personagens outra vez e simplesmente sentir o ritmo de uma revista da Marvel, que é bem diferente do que rola na DC. Eu não tinha percebido o quanto isso é verdade.

Quando comecei em SUPERMAN, um monte de gente disse que eu estava "marvelizando" a revista, mas é muito fácil ver que não era o caso, agora que vejo de fora... por toda a abordagem, o contexto, todo o instinto de escrever os personagens é diferente. E é muito divertido. Foi divertido de uma maneira diferente.

MARVEL AGE MAGAZINE: Pode explicar como os ritmos são diferentes?

JOHN: Na verdade, não. É coisa de instinto mesmo. Não é algo que dê pra resumir em uma frase. É uma sensação diferente porque os personagens são diferentes. Principalmente com gente como a equipe atual dos VINGADORES DA COSTA OESTE, que são pessoas muito diferentes umas das outras. O Gavião Arqueiro é muito diferente do Visão, que é muito diferente do Magnum, que é muito diferente da Feiticeira Escarlate (e não só por causa do gênero diferente). Eles são personagens muito diferentes e, claro, são muito diferentes do Superman, que é um ícone e tem que ser tratado como um ícone mesmo quando é humanizado. Nenhum desses caras [dos VINGADORES DA COSTA OESTE] é um ícone. São santos do pau oco. Alguns são até santos de massinha de modelar.

MARVEL AGE MAGAZINE: Tem mais planos pra outros trabalhos na Marvel?

JOHN: No momento, não. Tem uma ou duas coisas que estão faz tempo pra ser escritas.

MARVEL AGE MAGAZINE: Como A ÚLTIMA HISTÓRIA DE GALACTUS [que começou em EPIC ILUSTRATED]?

JOHN: Bem, A ÚLTIMA HISTÓRIA DE GALACTUS *existe,* mas, como vivo repetindo, não sou mais o roteirista de QUARTETO FANTÁSTICO, então o Galactus não é mais um dos "meus" personagens e sinto que não cabe a mim completar A ÚLTIMA HISTÓRIA DE GALACTUS. Ela ainda está lá. Toda vez que vejo **Archie Goodwin,** ele me pede pra terminar. [Pausa] Eu sei como termina. [Risos] Mas se vamos ver isso impresso... aí eu não sei.

– Peter Sanderson

FRED HEMBECK

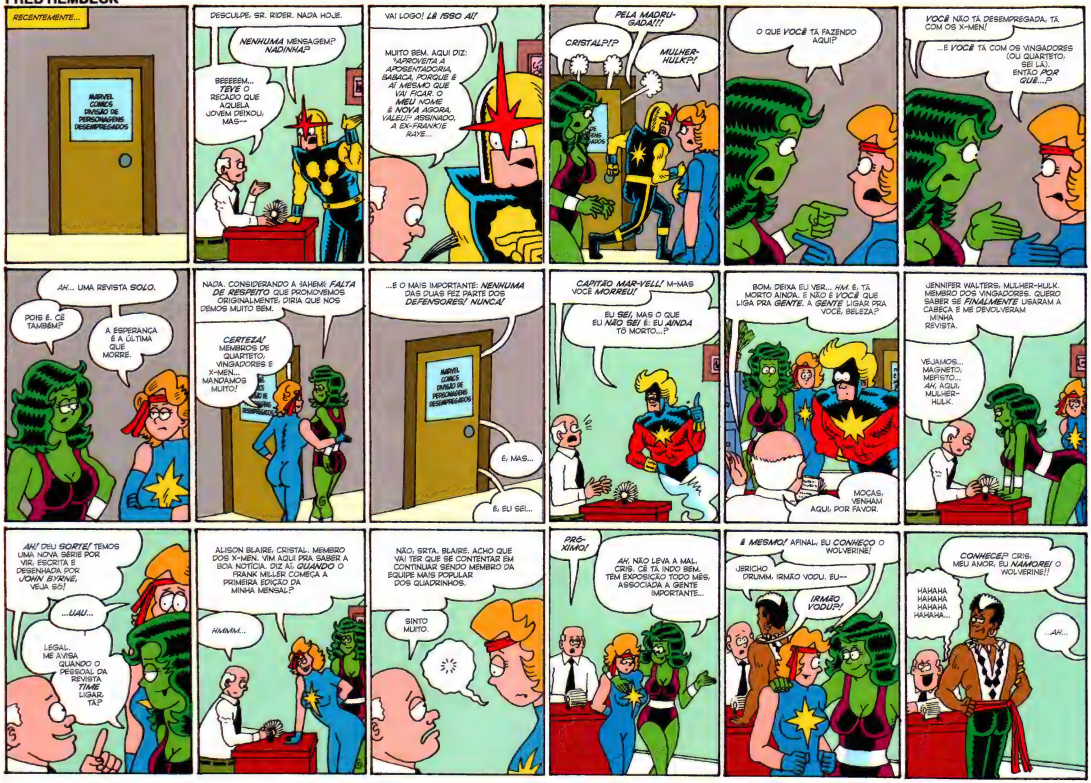

O RETORNO DA SENSACIONAL MULHER-HULK

Esta edição da *MARVEL AGE MAGAZINE* traz um *preview* da nova série que tem como sua estrela **Jennifer Walters,** mais conhecida pelos fãs dos VINGADORES e do QUARTETO FANTÁSTICO como a **Mulher-Hulk.** Junto de sua estreia em VINGADORES DA COSTA OESTE, a nova revista mensal da MULHER-HULK marca o retorno de **John Byrne** como roteirista e desenhista em histórias do Universo Marvel. **Bob Wiacek** fará a arte final com **Bobbie Chase** editando. A nova MULHER-HULK marca também algo inédito: uma tentativa de combinar o estilo Marvel de aventuras de super-heróis com um tipo de humor maluco e irreverente nunca antes visto nesse universo.

A Mulher-Hulk foi uma criação da mente de **Stan Lee**, mas a primeira série não durou muito e a personagem não ficou com uma boa reputação no Universo Marvel. Mas **Roger Stern** pegou a srta. Walters e deu a ela uma personalidade vencedora, que John Byrne desenvolveu melhor quando a tornou um membro do **Quarteto Fantástico.** John relembra: "Bem, foi o Roger Stern que demonstrou que ela era um personagem viável. Ele a usou em VINGADORES, fez com que fosse interessante e eu roubei imediatamente pra usar no QUARTETO FANTÁSTICO. Sempre que alguém me diz "Cara, você deixou a Mulher-Hulk muito legal!", eu respondo: "Não, o Roger Stern deixou a Mulher-Hulk muito legal, eu só roubei."

John acredita que Roger conseguiu tornar a Mulher-Hulk uma personagem interessante porque ele estava "levando a personagem a sério. Acho que as reações automáticas à Mulher-Hulk quando ela apareceu foram (A) todo mundo odiou o nome, e (B) como ela era californiana, tudo mundo pensou 'nossa, deve ser uma pessoa tosca.' E ela acabava sendo usada exatamente assim, então. Além disso, as histórias acabavam sendo algo bem subestimado. Ninguém poderia imaginar a 'Selvagem Mulher-Hulk' enfrentando Galactus."

Além disso, a Mulher-Hulk costumava ser usada simplesmente como uma versão feminina do **Hulk:** uma pessoa comum e meio sem graça transformada num ser superforte e superirritado. Esse é o problema com muitas super-heroínas, que acabam sendo apenas versões diluídas das versões masculinas. É um desafio para qualquer roteirista encontrar o que a personagem tem de singular. "Roger tomou a personagem e a levou a sério. Só precisou disso, mesmo: alguém sentar e falar 'Esta personagem foi criada por **Stan Lee,** então ela é 'real'; e depois dizer: 'Quem seria esta personagem se a tratássemos com o mesmo respeito que tratamos outras criações de Stan Lee?'. Achei que ficou muito legal, então roubei!" "Usando a Mulher-Hulk no Quarteto por um tempo, achei ela muito divertida de se trabalhar. Fiz uma *graphic novel* com ela e, quando voltei pra Marvel, o pessoal perguntava: 'John, o que você quer fazer?'. Foi o **Mark Gruenwald** que disse 'Que tal uma revista mensal da MULHER-HULK?'" John sabe que essas revistas de aventura

estrelando heroínas duraram pouco tempo, mas espera que não seja o caso com MULHER-HULK. "Há uma tendência de se pensar que revistas com mulheres como personagens principais são 'revistas de menina'. Mas espera-se que os fãs reconheçam que MULHER-HULK não pretende ser uma revista de menina. A intenção é que seja divertido pra todo mundo. Estou escrevendo o mesmo tipo de histórias que escreveria para qualquer um, mas, desta vez, a personagem principal é feminina. Então as histórias serão grandes, empolgantes e emocionantes. Espero."

O certo é que a personagem não pode mais ser descrita como sendo apenas uma versão feminina do Hulk. "Ela não tem mais nada a ver com o Hulk. Na verdade, ela não é um tipo de médico-e-o-monstro como era o Hulk, nem o típico herói cheio de conflitos internos da atualidade. "Ela é algo raro no Universo Marvel por ser mais feliz como Mulher-Hulk do que como seu eu 'normal', aponta John. "Outros heróis que foram transformados a ponto de não parecerem mais 'normais' sentem-se alienados do resto da humanidade, mas Jennifer adora ser a Mulher-Hulk, um mulherão de pele verde." Lembrando da cena de sua *graphic novel* da Mulher-Hulk em que ela veste uma roupa sensual para uma noitada na cidade, John diz: "Fiz aquilo inspirado por uma entrevista que li em algum lugar, na *People,* acho, com **Raquel Welch,** falando sobre uma vez em que estava fazendo uma apresentação em Las Vegas e houve um problema com o microfone, que parou de funcionar. Como ninguém conseguia ouvir, ela só ficou lá parada e disse: 'Que diabo. Eles que fiquem olhando, então'. E foi o que as pessoas fizeram... e fiz o mesmo com a Mulher-Hulk, parar e dizer 'Pois é, quando se é verde e tem dois metros de altura, as pessoas vão te olhar.' E como ela tem dois metros de altura, é verde e linda pra caramba, ela prefere deixar que olhem e aprecia os olhares, em vez de se esconder."

"Ela provavelmente é uma boa representação do que vemos hoje como mulheres modernas e livres. A maior diferença entre a Mulher-Hulk e a maioria das representações desse tipo de personagem é que ela não é nem um pouco estridente. O modo dela afirmar isso é vivendo sua vida, pelo fato de que tem um emprego ótimo e que é uma super-heroína, além de tudo. Ela é uma mulher moderna e tão livre que não precisa ficar jogando isso na cara de ninguém."

Jennifer não vai usar um uniforme específico nessa série. "Ela vai usar roupas normais porque praticamente não precisa

de um uniforme, já que é bem reconhecível. Nem vai só aparecer usando os vestidos de festa rasgados ou roupas de academia velhas, como antigamente. Ela vai vestir coisas que aparecem na *Vogue",* diz John. "A revista *Vogue* é a minha referência."

Não só a Jennifer vai se divertir sendo a Mulher-Hulk. Suas aventuras terão um tom mais leve do que a maioria das histórias de super-heróis. Na verdade, vamos ver bastante comédia, mesmo. A esse respeito, a MULHER-HULK parece ser parte de uma nova tendência nos quadrinhos de super-heróis. Há um número cada vez maior de revistas que misturam a aventura de sempre com um humor mais escrachado. "Sim, vamos fazer algo mais engraçado", diz John. "Achei que estava sendo brilhante e original quando sugeri isso e agora todo mundo tá fazendo igual."

"Bom, acho que a tendência chegou como todas costumam chegar, que é com o 'efeito pêndulo'. Vamos de um extremo ao outro e raramente sossegamos em algum meio-termo."

Mas MULHER-HULK vai lidar com o humor de um jeito diferente de outros quadrinhos de humor com super-heróis sendo lançados por aí. "Sinto que muitos deles acabam se apoiando em ridicularizar os personagens, algo que MULHER-HULK nunca vai fazer. O humor de MULHER-HULK vem das situações e de como ela reage às situações. A questão nunca é algo do tipo 'cara, uma mulher grande e verde é algo engraçado por si mesmo', ou 'Os Cabeças são engraçados por si mesmos'." John compara a estrutura de MULHER-HULK com a de uma de suas séries de comédia favoritas, em que o personagem de **Bob Newhart** é um homem normal "cercado de personagens surreais, porque o grande talento de Newhart está no modo como ele reage" a esses personagens.

"Então, boa parte de tudo isso está na ginga, em como você aborda a situação. Mas sim, com certeza tem um grande truque necessário pra evitar que tudo vire uma grande bobeira. Acho que se eu sentir que a coisa está se degenerando em MULHER-HULK, mudo de direção completamente."

Para os vilões da série, John está escolhendo aqueles que, usando um eufemismo, não são os oponentes mais assustadores ou impressionantes que se pode imaginar. "É só dar uma folheada no Universo Marvel e olhar os mais toscos", diz John.

O que torna o humor de MULHER-HULK diferente de qualquer outra revista da Marvel é que, como explica John, "Muito da parte cômica vem do fato de ela saber que está em uma história em quadrinhos. Então suas reações são baseadas nesse conhecimento." "Sempre gostei muito de filmes, peças e coisas do tipo, voltando lá pra **Shakespeare** e até os gregos antigos, em que a peça reage ao público. Uma das minhas coisas em qualquer filme é quando alguém se vira pra câmera e levanta uma sobrancelha. Eu adorava *He and She,* com **Dick Benjamin** e **Paula Prentiss,** porque ele sabia que estava em um programa de tevê. Também temos exemplos em *Burns and Allen, It's Garry Shandling's Show,* e, é claro, *Monthy Python* e *The Goons* (na BBC na Inglaterra),

todos quebrando a quarta parede (ou o proscênio, pra usar a expressão mais antiga). É uma grande tradição. "É algo relativamente novo nos quadrinhos, ainda que a **Fantasma Loura,** uma personagem que estou trazendo de volta em MULHER-HULK costumasse falar com a câmera." Mas estamos nos adiantando! Vamos checar as edições vindouras de MULHER-HULK uma por uma. Na primeira, como podemos ver no *preview* desta edição de *MARVEL AGE MAGAZINE* traz como vilões **o Mestre do Picadeiro e o Circo do Crime,** que apareceram pela primeira vez na primeira série do Hulk, que durou apenas seis edições. Muito apropriado. John Byrne está usando os primeiros números de QUARTETO FANTÁSTICO, VINGADORES e HULK, algumas das principais séries da Marvel, como modelo para decidir o que entra nesse início de MULHER-HULK. A primeira edição de MULHER-HULK não é uma contraparte exata de nada, ainda que o Hulk tenha aparecido brevemente como um palhaço na primeira história de VINGADORES.

"E, na verdade", diz John, "a própria Mulher-Hulk faz uma referência ao Hulk no circo." No entanto, o Mestre do Picadeiro está a serviço de outra ameaça, que continuará na edição seguinte. No número dois, a Mulher-Hulk enfrenta os **Homens-Sapo,** que apareceram pela primeira vez na série original do Hulk. Aliás, alienígenas – no caso, **Skrulls** e o **Fantasma Espacial** – apareceram na segunda edição de QUARTETO FANTÁSTICO e VINGADORES, respectivamente. Há ainda mais uma similaridade: os Skrulls e o Fantasma Espacial tinham aparências diferentes em sua primeira aparição, e os Homens-Sapo em MULHER-HULK também não são o que parecem. Quando chamaram a atenção de John Byrne, ele riu: "Eu nem tinha pensado nisso!" (Bem, para os leitores tentando desvendar o mistério: o segundo número de HOMEM-ARANHA). Ah, sim, e termos outro vilão por trás dos Homens-Sapo e ainda mais um por trás dele! E a **Vespa** aparece rapidamente para mostrar a Jennifer seu novo apartamento.

O número três não tem paralelos exatos com VINGADORES ou QUARTETO FANTÁSTICO. "Temos um convidado aleatório", explica John, "o que costuma acontecer por volta da terceira edição de uma nova série". O convidado será o **Homem-Aranha,** os vilões serão os grotescos **Cabeças,** que apareceram há muito tempo na revista dos DEFENSORES, e tudo que John se permite dizer para esta matéria é que "a Mulher-Hulk perde a cabeça quando o Homem-Aranha aparece." A quarta edição de QUARTETO FANTÁSTICO trouxe de volta o **Príncipe Submarino,** e a dos VINGADORES, o **Capitão América,** dois dos maiores personagens cujas histórias foram publicadas pela Marvel em sua encarnação anterior, como Timely Comics, nos anos 1940. "Mencionei para **Jim Salicrup** que estava mexendo nessas velharias da Marvel, como um doutor vilanesco no número cinco e ele perguntou 'Quem você vai trazer de volta da Era de Ouro?', e eu respondi 'Não pensei em ninguém.' Roger Stern vasculhou seus vasto e enciclopédico conhecimento e trouxe a Fantasma Loura. Ela se encaixa em MULHER-HULK porque também costumava falar com o leitor. Quando não estava enfrentando o crime em sua identidade uniformizada, a Fantasma Loura trabalhava como secretária para um detetive particular. Ela era apaixonada pelo detetive, que não demonstrava interesse nenhum, só na Fantasma Loura, que era linda."

A Fantasma Loura aparece primeiro na segunda edição de MULHER-HULK, em sua identidade como **Louise "Ise" Grant,** trabalhando no escritório do Promotor Público **Blake Tower,** personagem que aparece há muito tempo nas histórias do DEMOLIDOR. É a Louise que recomenda a Tower que ofereça a Jennifer um trabalho como promotora. "No número quatro", diz John, "Louise meio que, bem, meio que desiste de sua aposentadoria como Fantasma Loura". Mas não espere que ela continue sendo a mesma vistosa super-heroína dos anos 1940. "Se passaram quarenta anos", lembra John. "Ela não ficou presa num bloco de gelo. Ela se cuidava, mas ainda tem a aparência de seus 65 anos." Mas Louise veio pra ficar. "Ela se torna membro do elenco. Se a Mulher-Hulk é Sherlock, ela é Watson." No número quatro, "o principal vilão é o **Metaloide.** Ele está atrás de vingança contra o promotor público Black Tower." Então quem é o "doutor vilanesco" que aparece no número seguinte? Em QUARTETO FANTÁSTICO, foi a estreia do **Doutor Destino.** Em MULHER-HULK veremos ninguém menos que o nefasto **Doutor Bong,** o maior inimigo de **Howard, o Pato.** Lembram do Doutor Bong, o cara que usava um sino na cabeça? Não tem como essa revista ficar mais doida que isso, não é? Bem, continue lendo. Na sexta edição, diz John: "Vou trazer de volta um personagem semiconhecido, um homem mecânico chamado **Roger Robot."** Sim, o título da história será "Uma Cilada para Roger Robot" e Roger será mesmo um tanto familiar para vocês que vem seguindo a carreira de John Byrne nos quadrinhos desde o início. As coisas ficam ainda mais loucas que isso com a história que provavelmente virá no número sete, trazendo o mestre do vodu conhecido como **Garra Negra,** "que vai ressuscitar uma equipe de mutantes mortos e chamar de **os X-Umados.**" Para além disso, não há planos definitivos.

Em algum momento Jennifer vai visitar a Inglaterra, onde John e sua esposa **Andrea** estiveram recentemente em suas férias. Então John diz que mandará Jennifer "para o exterior para poder fazer comentários ríspidos sobre como ela tem que ir pra Inglaterra pra eu poder pagar meus impostos." Jen também terá vários envolvimentos românticos até que se estabilize num relacionamento com **Hércules,** que estará de volta na Terra. Por enquanto, John ainda não planejou entrada de outros personagens secundários além de Hércules, Tower e Louise, mas espera criar outros. "Eles são o tipo de personagem que acontecem quando os vejo. As subtramas acontecem por si mesmas. Ao longo dos anos, percebi que isso dá uma sensação de espontaneidade. Porque, afinal, se nem eu sei o que vai acontecer, como é que os outros vão saber também, certo?" John avançará aos poucos com a questão de quebrar a quarta parede em MULHER-HULK, começando de maneira mais sutil e deixando a coisa ficar cada vez mais estranha. "Na primeira edição só haverá um momento claro de quebra da quarta parede, ainda que em outro instante haja a sugestão de que ela sabe que está numa história em quadrinhos." No número dois ela chega a gritar com John por oferecer adversários ridículos, como os Homens-Sapo. Jen e Louise serão as únicas personagens a saber que estão num gibi. "Todo o resto fica confuso quando a Mulher-Hulk fala com o leitor. É uma piada recorrente." MULHER-HULK promete trazer de volta o proverbial ar fresco para um universo tomado por super-heróis mais sombrios, nos lembrando de um senso de diversão que sempre foi parte do apelo principal do gênero. Nas páginas seguintes você verá um trecho da primeira edição da nova série da MULHER-HULK. De maneira apropriada, tudo se passa em um circo. Então pegue um algodão-doce, relaxe e divirta-se.

-- Peter Sanderson

Arte por **John Byrne**

"Vai continuar tudo como sempre", prometeu John Byrne, comentando seu retorno a MULHER-HULK no número 31. "Estou continuando de onde parei", disse John, que escreveu e desenhou as primeiras oito edições da atual versão da série mensal da Srta. Walters... Em sua primeira passagem, a intenção de John era colocar a Mulher-Hulk contra os vilões mais bobos do Universo Marvel. John planeja continuar essa tradição quando voltar. "Minha primeira edição traz o retorno de Spragg, a Montanha Viva, saído diretamente de uma velha história de monstro da Marvel, lá em *JOURNEY INTO MYSTERY 68*. Isso leva para uma sequência com o Toupeira. "Quando Jen voltar para a superfície", continua John, "vai enfrentar Mahkizmo, um velho inimigo do Quarteto Fantástico. Depois vamos para a Califórnia para uma edição de natal onde Jen visita seu pai, e, logo em seguida, vai enfrentar o Garra Negra e sua legião de mutantes mortos, os X-Umados." John diz que está se divertindo muito trabalhando com a Mulher-Hulk outra vez. Ele nota que "foi bem fácil voltar. É estranho pensar que faz dois anos desde a última edição que escrevi." John irá até

finalmente contar a esperada história "Uma Cilada Para Roger Robot", prometida em sua primeira passagem pelo título. Quando John voltar para MULHER-HULK, "Jen está de férias por algumas edições. Quando volta, Blake Tower liga e diz 'Preciso de você', então ela volta para o trabalho como Promotora-assistente." E a vida amorosa de Jen? Ela arruma um namorado novo em breve? John não promete nada, mas diz que "adoraria trazer Wyatt Wingfoot de volta, mas não sei se posso, já que é personagem do QUARTETO FANTÁSTICO." John diz ainda que pode querer trabalhar mais o relacionamento Jen/Hércules. Jen não vai mais quebrar tanto a "quarta parede", já que isso "costumava incomodar os leitores." Mas Jen ainda vai saber que é um personagem de quadrinhos e isso se refletirá nos diálogos. Quanto ao elenco de apoio, John diz que tem grandes planos para Louise, a ex-Fantasma Loura e melhor amiga de Jen. John diz que espera conseguir rejuvenescer Ise, notando que "Agora sou o cara que rejuvenesce as pessoas, em vez de ser o cara que mata bebês". John diz que, desta vez, pretende ficar um bom tempo em MULHER-HULK e conclui afirmando que sua relação de trabalho com a editora Reneé Witterstaetter é "ótima".

MULHER DO ANO:

A Sensacional Mulher-Hulk!

O que é grande, verde, e faz HOHOHO? Se deu a resposta mais óbvia é porque acabou de entrar no bonde e ainda quer sentar na janelinha. Claramente não tá sabendo do maior sucesso do ano, se não da década.

Envolve uma mulher incrível, sensacional e única. Mas não venha dizer que ela é incrível.

"Se colocar 'incrível' e 'Hulk" na mesma frase, mesmo que seja um Hulk com hífen, acaba passando a ideia errada", diz a ex-Promotora Assistente Jennifer Walters.

A resposta pra pergunta que abre este artigo é nada menos que a escaldante Mulher-Hulk, com o HOHOHO sendo a reação dela ao descobrir que foi escolhida como nossa Mulher do Ano.

Mas o que Jennifer Walters tem a ver com a famosa aventureira da pele verde? É muito simples: elas são a mesma pessoa.

Talvez você se pergunte "Essa Mulher-Hulk tem alguma coisa a ver com um certo outro Hulk?"

A resposta é um retumbante "sim", e essa relação ativou uma das maiores e mais incomuns histórias de sucesso da nossa época.

Começou quando a advogada Jennifer Walters acabou sendo baleada num tiroteio e foi hospitalizada à beira da morte. Felizmente, seu primo estava na cidade e mais do que disposto a fazer uma transfusão de sangue. *In*felizmente, seu primo era o conhecido

Jennifer Walters before . . . and after

Perfil

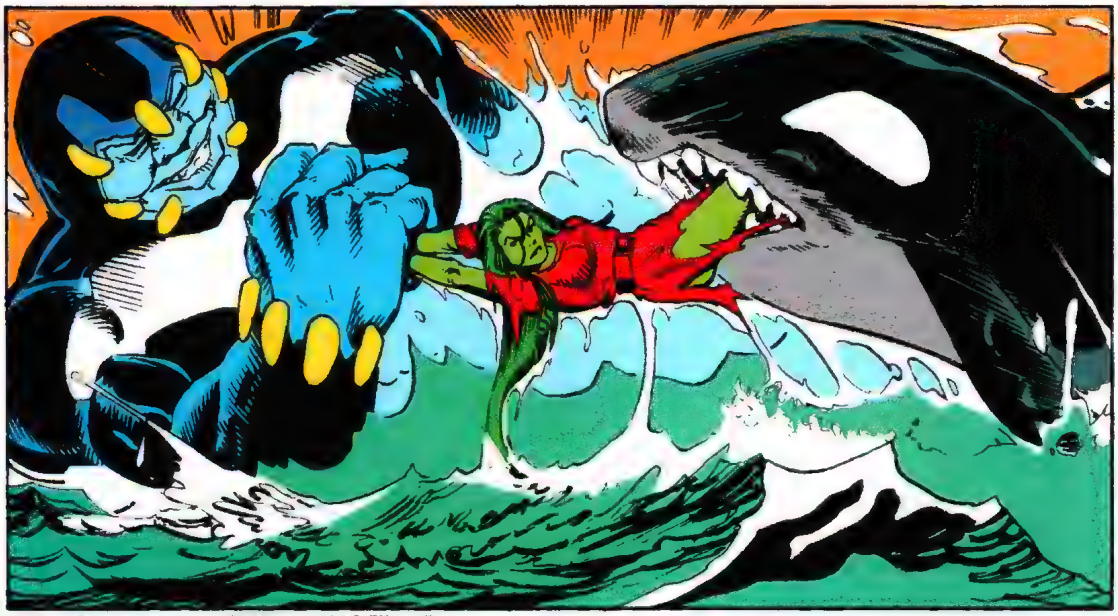

▲ Sequência de ação de "Mulher-Hulk: O Filme."

físico Robert Bruce Branner. O Dr. Banner é conhecido por outras coisas, também. Coisas como ficar verde e Hulkificado quando se irrita (ainda que essas circunstâncias possam ter mudado. Confira na revista do Hulk).

Quando percebeu, Jennifer já tinha dois metros de altura, cabelo verde um porte físico que deixaria qualquer mulher fisiculturista – sim, é ruim, mas é o único jeito de dizer – verde de raiva. Na época, ela não lidou muito bem com isso e foi vista por aí detonando tudo usando pouco mais do que uma camisa branca toda rasgada.

Ela deu uma meia volta completa desde então. Agora as camisas brancas têm sempre uma gola "V" e combinam com seus vestidos no estilo "vestida para esmagar". O cabelo ondulado é um luxo e as credenciais são impecáveis: membro da ordem dos advogados de Nova York, ex-membro do QUARTETO FANTÁSTICO (mas também, quem não é, hoje em dia?), e membro atual dos VINGADORES (os originais, não aquela imitação da costa oeste).

Quando visitamos a Mulher-Hulk, ela descreveu sua vida como o perfeito estilo Otto: "Às vezes ela vai pra um lado", diz ela, sorrindo, "E em outras vai pro Otto lado."

Seu apartamento claramente combina com o estilo de vida ("Precisava de pelo menos umas 72 horas de aviso que vocês viriam pra dar um jeito nesse lugar", disse ela). O mais curioso é uma escultura feita de lâminas de barbear destruídas.

Mulher-Hulk no Circo Tibolt. ▼

Perfil

"Depilar minhas pernas foi um desafio", disse ela. "Acabei com uma dúzia de lâminas". Quando perguntamos por que não desistiu, ela sorriu pesarosamente e disse: "Sabe quando você tá batendo um prego a parede e ele dobra? Você desiste? Não, por que está determinada, continua tentando porque tem certeza que dessa vez vai funcionar. Eu sou muito determinada. Balançando a cabeça, ela continua: "Não faz ideia do que eu sofro na manicure."

Era piada? Com a Mulher-Hulk, é difícil ter certeza. É difícil determinar os fatos em sua carreira de ficção. Ela nos atualizou sobre como foi seu ano e fizemos o possível para comprovar. Mas você, leitor, vai ter que determinar o que anda rolando com a Mulher-Hulk e onde ela está tirando uma com a nossa cara.

CERTEZA: Ela tem andado com os Vingadores, ajudando a salvar o mundo, como sempre.

CERTEZA: Ela ajudou a prender o notório Mestre do Picadeiro e seu Circo do Crime (aí, Mestre, arruma um trampo novo, cara).

QUESTIONÁVEL: Ela foi sequestrada por um gorila com cabeça de homem e convencida de que tinha sido decapitada.

EXTREMAMENTE QUESTIONÁVEL: Ela passou como um trator por um *playground* de desenhos animados clássicos de TV.

CERTEZA: Ela tentou evitar o sequestro da Starblazer, uma nave experimental da NASA, capaz de viajar além da velocidade da luz, e não conseguiu...

DUVIDOSO: ...e, no espaço sideral ela conheceu um caminhoneiro que usava uma fantasia de javali, sem falar que lutou contra um ursinho de pelúcia assassino numa boca de porco espacial.

CERTEZA: Conseguiu emprego como promotora-assistente com Blake Tower...

QUESTIONÁVEL: ...mas enquanto era ajudada por uma super-heroína idosa...

DESISTE: ...e o Papai Noel.

O fato de que ela também é o tema de uma controversa videobiografia chamada "Mulher-Hulk: O Filme" alimentou as especulações de que ela poderia ir a Hollywood, mas ela diz não estar em seus planos. Pior pra Los Angeles, melhor pra Nova York.

Ainda que em seu início de carreira ela tenha tido uma aparência – perdão pela expressão – normal, a Mulher-Hulk agora é grande, verde e linda o tempo todo.

E pra ela está ótimo: "Quanto estou no

tribunal, os juízes acham *bem difícil* negar minhas objeções e a defesa raramente se intromete quando estou questionando testemunhas", com um sorriso bizarramente charmoso para quem pode esmagar mármore. "Eu adoraria um *tête-à-tête* com o Kuzak – se é que você me entende", com uma vivaz gargalhada. HOHOHO, de fato. **– J. David Guntly**

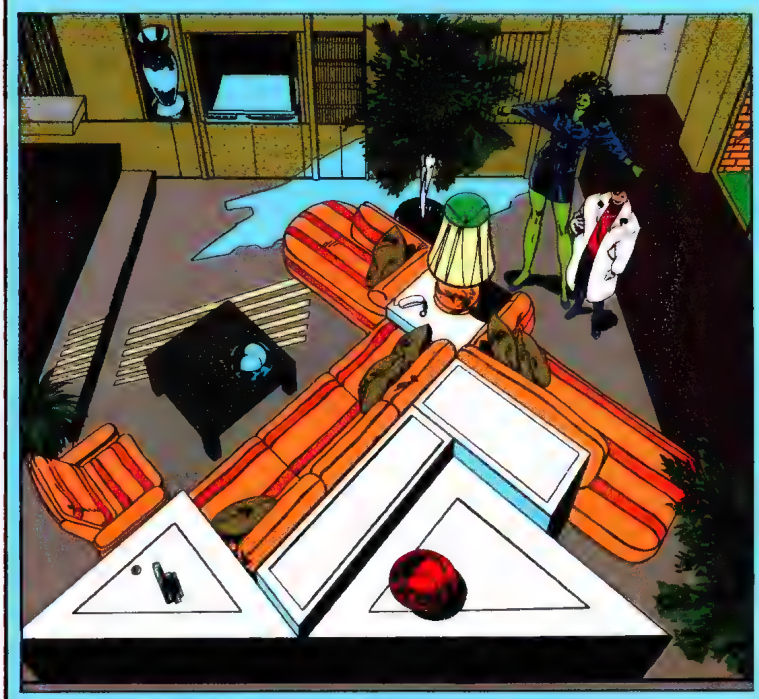

Tudo Isso e Ainda é Bonitona!

O humor dela é um inferno e o humor dela é moderno. Quando está relaxando em seu luxuoso *flat* em Manhattan, ela não deixa a peteca do humor cair e é tão afiada quanto seu cruzado de direita. Seus *hobbies* são "descer a mão em vilão" e "botar o papo em dia com os Shakespeares, Brontes e Dickens."

(Ainda que, pra falar a verdade, os únicos livros que notamos que não fossem relacionados a direito foram alguns romances mais *calientes* e uma cópia bem surrada de uma história de horror chamada *Livro do Medo*. Talvez a Mulher-Hulk – Hulkinha, para os amigos – pretenda montar uma biblioteca. Ela claramente planeja fazer algum tipo de reforma, porque não para de falar sobre "quebrar a quarta parede.")

Janet Van Dyne faz o *tour* da goma luxuosa da Hulkinha. É a especialista nas aventuras da decoração...

Ilustração extraída de ***The Official Handbook of the Marvel Universe: Deluxe Edition.***
Arte por **John Byrne, Josef Rubinstein** e **Andy Yanchus**

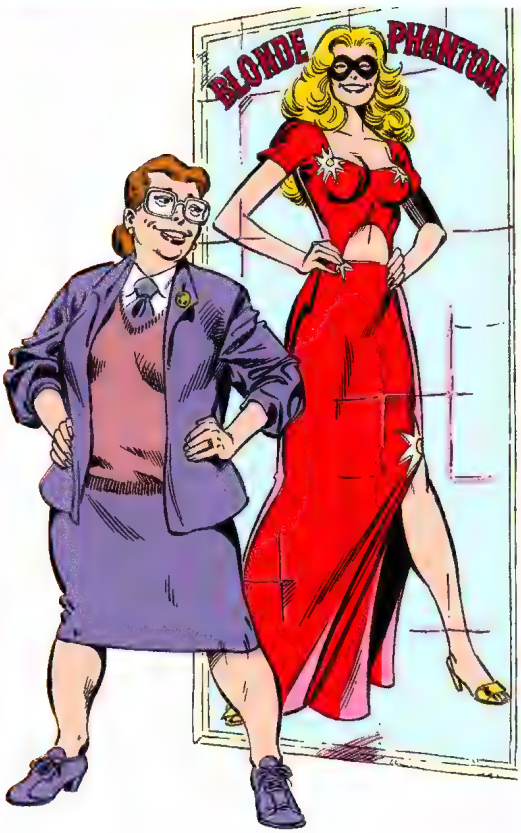

– LOUISE MASON

RAZORBACK –

– XEMNU THE TITAN

Ilustrações extraídas de ***The Official Handbook of the Marvel Universe: Deluxe Edition.***
Arte por **John Byrne, Josef Rubinstein** e **Andy Yanchus**

Capa não utilizada da revista ***Wizard,*** extraída de ***Wizard Big Covers Book.*** Arte por **John Byrne** e **Mark McNabb**

Anúncio do encadernado compilando as edições 1-8, publicado na seção de cartas de ***Sensational She-Hulk 37,*** reproduzindo e atualizando a piada da capa de ***Sensational She-Hulk 1.***

Capa do encadernado ***Sensational She-Hulk,*** de 1992, reunindo as edições 1-8.
Arte por ***John Byrne***

QUEBRANDO A CARTA PAREDE

A/C MARVEL COMICS GROUP
387 PARK AVENUE SOUTH – NOVA YORK, NY – 10016

RENÉE WITTERSTAETTER
EDITORA

Atenção: todas as cartas a serem consideradas para publicação devem incluir seu nome e endereço, mas podemos suprimir essas informações se preferir!

Querida Carta Parede,

Beleza, beleza, pode começar a festa (ou acabar, se for o caso). John Byrne voltou. Viva, viva, essa coisa toda. Mas, sério mesmo, John é um dos meus artistas preferidos. Venho acompanhando desde quando eles nos deu TROPA ALFA. No momento, estou aqui para discutir as roupas da Jen, ou, no caso, a falta delas.

Na edição 31, uma carta escrita por M. Alex Bassey mencionou uma questão que eu gostaria de abordar. Concordo com ele no fato de que roupas rasgadas, seja o personagem feminino ou masculino, não deveriam ser uma questão de sexismo. Mas mesmo na nossa sociedade "esclarecida", infelizmente ainda são. Tipo, o auê todo vem do fato de que se você mostra um homem e uma mulher nus da cintura pra cima, bom, o Comics Code Authority tem um claro problema com a... feminilidade da mulher sendo exposta. Essa é a parte sexista. A nudez é natural pra todo mundo, homem ou mulher. Ah, nossa, como eu sou rebelde.

Bem, é verdade, o CCA tem que manter seus padrões elevados e tem muitas mentes jovens e impressionáveis por aí. Mas acho que todo mundo deveria reconhecer que tem um momento em que a censura vai longe demais e é preciso ficar ligado em quando alguém começar a te dizer o que você pode ver ou não.

Estamos nos EUA e, na prática, temos liberdade de expressão, então qualquer um pode colocar o que quiser numa revista em quadrinhos, mas estão vendo apenas para uma audiência específica: no caso, aqueles que *querem* ver esse tipo de coisa. Se uma pessoa quer ler um gibi mas não quer ver nudez, os que são aprovados pelo CCA são o caminho, são seguros. Se querem sexo e violência, podem encontrar em outro lugar. É uma questão de gosto.

Tá falado.

Também no número 31, houve uma carta do Sr. Joey Rossiter, que se referia à Mulher-Hulk estar quase totalmente nua. Gostaria de saber a que edição ele se referia. Vi algumas exposições de pele verde, claro, mas pra mim, "quase totalmente nua" significa que a pessoa ainda estaria usando brincos. Bom, falei o que precisava. Obrigado pela atenção.

Jason Camp
Greeley, CO 80631

Do nada comecei a entender o que o comentário do Sr. Hufana significava. Por que tenho a sensação de que muitos de vocês ficariam muito felizes se a revista fosse composta por 22 páginas de mim pulando corda pelada? Sério, uniformes reveladores são uma tradição dos quadrinhos – para homens e mulheres (dá uma olhada no Kazar ou no Namor, por exemplo) – isso é tão antigo quanto a história, mas acompanha direitinho a tradição das pessoas que se ofendem. Acho que o que temos que considerar é se essas pessoas têm o direito de ter seus direitos protegidos e se esse direito é maior do que o daqueles a favor da interpretação mais abrangente da Primeira Emenda.* Pra mim, o mundo seria um lugar melhor pra todos se pudéssemos encontrar um equilíbrio entre os dois.

Querida Carta Parede,

A edição de natal foi soberba. Na verdade, toda a série está soberba desde que John e Renée assumiram. Leio muito quadrinhos, mas MULHER-HULK é o único que assino mensalmente. Afinal, não quero perder a edição das "22 páginas... pulando corda pelada"!

Sério, admito que gosto do jeito sensual do John desenhar a Jennifer, mas *qualquer* artista pode fazer um bom desenho de uma mulher bonita e voluptuosa. Você dá vida aos seus desenhos. Eu me *compadeci* pela Jennifer na página 27. Pra mim, você conseguiu fazer com que ela fosse o mais próximo possível de um ser humano na página de um gibi. Transcendeu completamente a quarta parede.

Espero muito que haja mais do que dois leitores lá fora, porque os outros não fazem ideia do que estão perdendo nesta revista! E não quero que esta série acabe como a anterior. O Universo Marvel precisa de uma publicação como esta.

Dave Henderson
Baltimore, MD

Não se preocupe, Dave, meus leitores vão muito além da dupla que o J.B vive usando como piada. Claro que isso não significa que eu não gostaria de ajuda de todos vocês fiéis leitores, divulgando a nossa existência. Nesse ramo a gente precisa de todo o apoio que conseguir! (Só não fica esperando me ver pulando corda. Foi uma *piada*, tá?)

(*) A Primeira Emenda da constituição estadunidense é a que estabelece os direitos de liberdade dos cidadãos do país.

Trechos das seções de cartas de ***Sensational She-Hulk 36*** e ***39.*** A Mulher-Hulk às vezes respondia ela mesma as cartas. Um comentário informal sobre pular corda pelada levou a uma piada recorrente nas seções de cartas, que levou à cena de abertura da edição 40 (pág. 482 deste livro).

Páginas 1 a 4 de ***Sensational She-Hulk #43*** parodiando a cena de abertura de ***X-Force 3*** por **Rob Liefeld.**

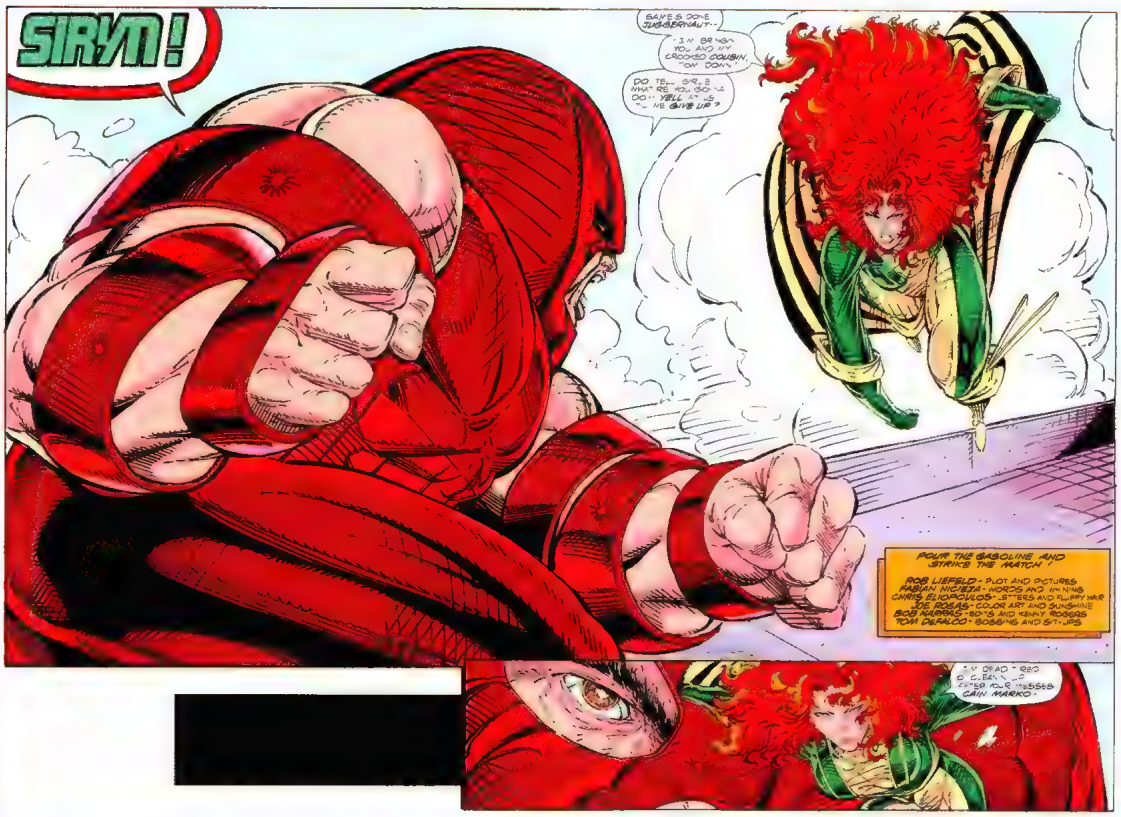

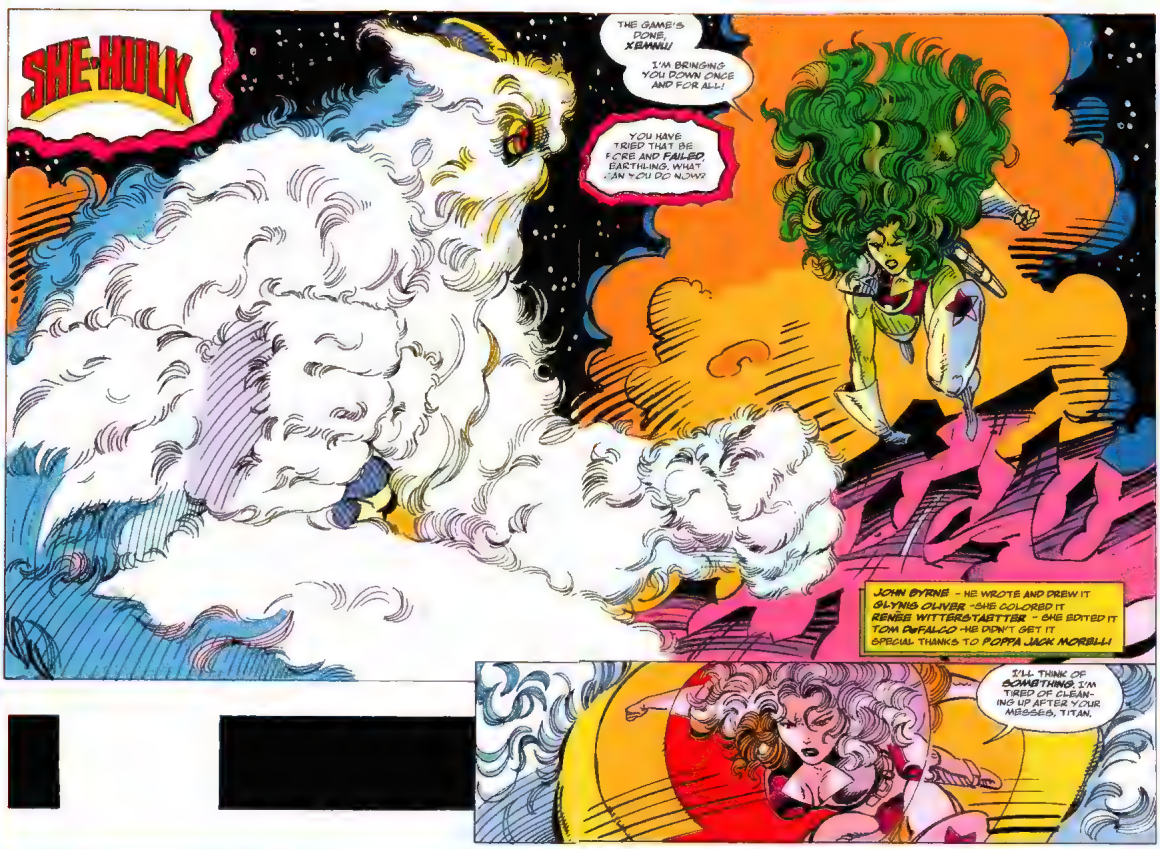

SIRYN!

GAME'S DONE JUGGERNAUT--

I'M BRINGIN YOU AND MY CROOKED COUSIN, TOM DONN!

DO TELL GIRLE WHAT RE YOU GO NA DO-- YELL AT US TIL HE GIVE UP?

POUR THE GASOLINE AND STRIKE THE MATCH!

ROB LIEFELD - PLOT AND PICTURES
FABIAN NICIEZA - WORDS AND WHINING
CHRIS ELIOPOULOS - LETTERS AND FLUFFY HAIR
JOE ROSAS - COLOR ART AND SUNSHINE
BOB HARRAS - EDITS AND KENNY ROGERS
TOM DEFALCO - GOSSING AND SIT-UPS

I'M DEAD TIRED OF CLEANING UP AFTER YOUR MESSES CAIN MARKO.

SHE-HULK

THE GAME'S DONE, XEMNU!

I'M BRINGING YOU DOWN ONCE AND FOR ALL!

YOU HAVE TRIED THAT BE FORE AND FAILED, EARTHLING. WHAT CAN YOU DO NOW?

JOHN BYRNE - HE WROTE AND DREW IT
GLYNIS OLIVER - SHE COLORED IT
RENÉE WITTERSTAETTER - SHE EDITED IT
TOM DeFALCO - HE DIDN'T GET IT
SPECIAL THANKS TO POPPA JACK MORELLI

I'LL THINK OF SOMETHING. I'M TIRED OF CLEANING UP AFTER YOUR MESSES, TITAN.

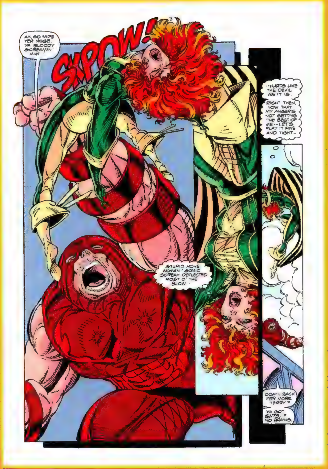

AH, GO WIPE YER NOSE, YA BLOODY SCREAMIN' MIMI
SKPOW!
--HURTS LIKE THE DEVIL AS IT IS.
RIGHT THEN, NOW THAT MY ANGER'S NOT GETTING THE BEST OF ME--LET'S PLAY IT FINE AND TIGHT...
STUPID MOVE WOMAN 'SONIC SCREAM DEFLECTED MOST O' THE BLOW.
COMIN' BACK FER MORE, TERRY?
YA GOT GUTS, & NO BRAINS.

YOU SHOULD LEARN TO THINK BEFORE YOU ACT, SHE-HULK!
SKPOW!
I WAS BRACED FOR ONE OF XEMNU'S PSYCHIC BLASTS.
I DIDN'T EXPECT A PHYSICAL ASSAULT!
OW! DIDN'T SEE THAT ONE COMING!
COMING BACK FOR MORE, SHE-HULK?
YOUR COURAGE EXCEEDS
HOLD IT!! HOLD IT!!
WHAT'S GOING ON HERE..?!??

WORK
OUT

O CRIADOR

JOHN BYRNE vem trabalhando continuamente na indústria dos quadrinhos desde 1975. Depois da colaboração inicial com Chris Claremont em *Punho de Ferro*, a dupla seguiu para a revista dos X-Men, cujo período é até hoje citado como um dos melhores de todos os tempos. Byrne também teve uma passagem igualmente aclamada pelo Quarteto Fantástico, sendo comparado à época original de Stan Lee e Jack Kirby por seus roteiros criativos e arte cheia de dinamismo. Depois de escrever o título da Tropa Alfa, Byrne revitalizou o Superman em 1986, um projeto histórico que rendeu a ele até uma capa na revista *Time*. Sua notável contribuição para o Universo Marvel alcança praticamente todos os principais heróis da editora, como Capitão América, Homem de Ferro, Namor e o Coisa. No século 21, os trabalhos de Byrne incluem *Star Trek* e *Angel*, pela IDW.

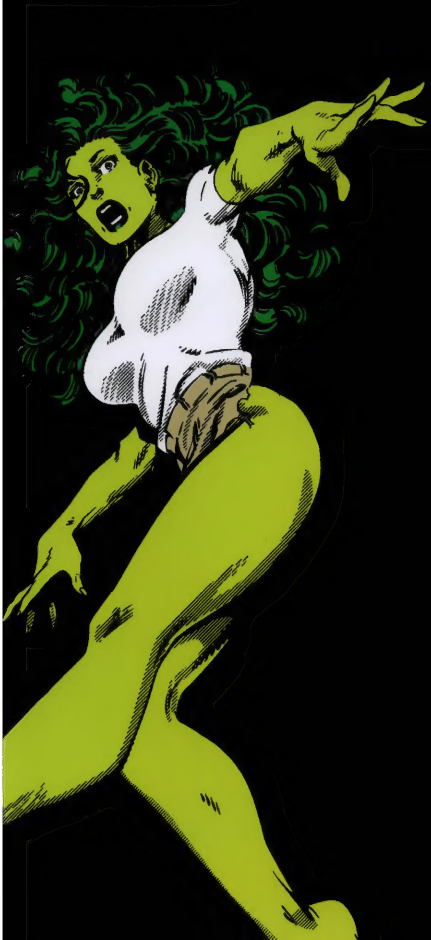

COMPRE ESTE OMNIBUS...

...OU ELA RASGA TODOS OS SEUS CAPAS DURAS DOS X-MEN TAMBÉM!

O lendário roteirista e desenhista John Byrne mostra exatamente por que a Mulher-Hulk é sensacional em sua clássica *graphic novel* e na hilária série mensal que redefiniu a personagem!

Reunindo em 752 páginas as edições originais *Marvel Graphic Novel (1982) 18; Sensational She-Hulk (1989) 1-8, 31-46* e *48-50;* e trechos de *Marvel Comics Presents (1988) 18* – escritas e ilustradas por John Byrne, com Howard Mackie, Michael Eury, Terry Austin, Howard Chaykin, Dave Gibbons, Adam Hughes, Frank Miller, Wendy Pini, Walter Simonson e Todd Britton.

MARVEL
© 2022 MARVEL

panini COMICS
lojapanini.com.br

A04HUO01
ISBN 978-65-5960-643-6
9 786559 606436
Aconselhável para maiores de 12 anos